Türkiye Diyanet Vakfı
Kütüphanesi
İslâm Araştırmaları Merkezi

تقويم

(يورطى كونلرينك رموزائى)

ا ارمنى ل لاتين

ر روم ق قبطك

ى يودى

Türkiye Diyanet Vakfı
İslâm Araştırmaları Merkezi
Kütüphanesi
Demirbaş No: 37970
Tasnif No: 059.956
SAL.A

دیباجهٔ سالنامهٔ عسکریه

فریضهٔ تحمید و تصلیه و ترضیه ایفا قلندقدنصکره شو وجهله عرض مرام اولنور که شهنشاه عسکر پرور و شهریار معالی اثر ولی النعمت بیمنمز السلطان عبدالعزیزخان افندمز حضرتلرینك تأکید بنیان سلطنت و تشیید ارکان دولت حقنده منصهٔ ارای ظهور اولان نیجه نیجه آثار فیض دثار هم ملوکانه لرینك دخی محافظهٔ شان و حقوق دولت خدمت شرفنقبتنده بولنان بری و بحری هر صنف عساکر شاهانه لرینك حسن انتظامی قضیهٔ مرضیه سی اولوب ذات شوکت سمات ملوکانه لری عنوان طراز محیّ دولت اولدیغی کبی عسکرلکه دخی یکیدن جان ویرمش اولدقلری بو نجه دلائل ایله مسلم و بونك آثار فعلیه سی امور عسکریه نك هرجزؤنده مشهود دیدهٔ عالمدر هر خدمت مکافات و مجازات قاعده سی اوزرینه مبنی ایسه ده عسکرلکك رجحی بو ایکی مسئله اولوب خدمت دولتنده جداً فدای جان ایتمك شرطیله عسکرلکه کیرنلر مساعیٔ واقعه لرینك مکافاتنی قطع ایده جکاری مراتبده بولنجقلرندن وصفات لازمهٔ عسکریه دن اولان شجاعت و یسالت و معلومات و درایتله برابر قدم وامك مراتبده تعین استحقاق ایدن موادن بولندیغندن دائما بوکا رعایت ایلمق امر نده شرفصدور بیوریلان اوامر حکمت مظاهر حضرت پادشاهیدن دلیل جلیل اولمق اوزره بالجمله مراتب عسکریه اصحابی کندوزینك ودیکرلرینك قدملرینی بیلمك وسلاح قرندا شلری اولان هر صنف امرا و ضابطان و مأمورین عسکریه بر برینی طانیمق ایچون انك بیوك امرادن تاملازم ثانیلره قدر تاریخ وخول ونصبلریله حامل اولدقلری عثمانی و مجیدیه نشان همایونلرینك مراتبنی مبین دفعهٔ سابعه اولمق اوزره اشبو سالنامهٔ عسکری ترتیب وتنظیم اولنمشدر

شهور عربیه	شهور رومیه	شهور فرنگیه	ایام	طلوع ساعت	طلوع دقیقه	عصر ساعت	عصر دقیقه	امساک ساعت	امساک دقیقه	محرم الحرام سنه ۱۲۹۳ ایام مشهوره	وقوعه
۱	۱۶	۲۸	جمعه	۱	۵۶	۹	۴۴	۱۲	۱۳	کانوثانی رومی	
۲	۱۷	۲۹	جمعه ایرتسی		۵۴		۴۴		۱۲		
۳	۱۸	۳۰	پازار		۵۲		۴۳		۱۰	آخر اربعین	ر
۴	۱۹	۳۱	پازار ایرتسی		۴۹		۴۳		۸	اول خمسین	ر
۵	۲۰	۱	صالی		۴۷		۴۳		۵	شباط فرنکی ۲۹	
۶	۲۱	۲	چهارشنبه		۴۵		۴۳		۳		ل
۷	۲۲	۳	پنجشنبه		۴۳		۴۲	۱۲	۱		
۸	۲۳	۴	جمعه		۴۱		۴۲	۱۱	۵۹		
۹	۲۴	۵	جمعه ایرتسی		۳۸		۴۲		۵۷	غایت قوت سرما	
۱۰	۲۵	۶	پازار		۳۶		۴۲		۵۵	یوم عاشورا وقعهٔ کربلا	
۱۱	۲۶	۷	پازار ایرتسی		۳۳		۴۱		۵۳	سنه ۶۱	
۱۲	۲۷	۸	صالی		۳۱	۹	۴۱		۵۰		
۱۳	۲۸	۹	چهارشنبه		۲۹		۴۱		۴۸		
۱۴	۲۹	۱۰	پنجشنبه		۲۶		۴۱		۴۶		
۱۵	۳۰	۱۱	جمعه		۲۴		۴۰		۴۳		ر
۱۶	۳۱	۱۲	جمعه ایرتسی		۲۱		۴۰		۴۱		
۱۷	۱	۱۳	پازار		۱۹		۴۰		۳۹	شباط رومی ۲۹	
۱۸	۲	۱۴	پازار ایرتسی		۱۶		۴۰		۳۶		
۱۹	۳	۱۵	صالی		۱۴		۳۹		۳۴	زمان غرس اشجار	رق
۲۰	۴	۱۶	چهارشنبه		۱۱		۳۹		۳۲		
۲۱	۵	۱۷	پنجشنبه		۹		۳۹		۲۹		
۲۲	۶	۱۸	جمعه		۶		۳۸		۲۷		
۲۳	۷	۱۹	جمعه ایرتسی		۴		۳۸		۲۴	تحویل شمس بحوت	
۲۴	۸	۲۰	پازار	۱	۱		۳۸		۲۲	سیروزده کروان پنایری	
۲۵	۹	۲۱	پازار ایرتسی	۱۲	۵۸		۳۷		۱۹	۲۲	
۲۶	۱۰	۲۲	صالی		۵۶		۳۷		۱۶		
۲۷	۱۱	۲۳	چهارشنبه		۵۳		۳۷		۱۴		
۲۸	۱۲	۲۴	پنجشنبه		۵۰		۳۶		۱۱		
۲۹	۱۳	۲۵	جمعه	۱۲	۴۸	۹	۳۶		۹		

شهور			ایام	ظهر (۴)		صفر الخیر			
عربیه	رومیه	فارسیه		ساعت	دقیقه	ایام مشهوره	ساعت	دقیقه	
۱	۱۴	۲۶	جمعه ایرتسی	۱۲	۴۵		۶	۱۱	ا
۲	۱۵	۲۷	پازار		۴۲			۴	
۳	۱۶	۲۸	پازار ایرتسی		۴۰			۱	
۴	۱۷	۲۹	صالی		۳۷		۵	۸۱۰	
۵	۱۸	۱	چهار شنبه		۳۴			۵۶	
۶	۱۹	۲	پنجشنبه		۳۲			۵۳	
۷	۲۰	۳	جمعه		۲۹			۵۰	
۸	۲۱	۴	جمعه ایرتسی		۲۶			۴۷	
۹	۲۲	۵	پازار		۲۴			۴۵	
۱۰	۲۳	۶	پازار ایرتسی		۲۱			۴۲	
۱۱	۲۴	۷	صالی		۱۸			۳۹	
۱۲	۲۵	۸	چهار شنبه		۱۵			۳۶	
۱۳	۲۶	۹	پنجشنبه		۱۱			۳۴	
۱۴	۲۷	۱۰	جمعه		۱۰			۳۱	
۱۵	۲۸	۱۱	جمعه ایرتسی		۷			۲۸	
۱۶	۲۹	۱۲	پازار	۱	۴			۲۵	
۱۷	۱	۱۳	پازار ایرتسی	۱	۲			۲۲	
۱۸	۲	۱۴	صالی	۱۱	۵۹			۲۰	
۱۹	۳	۱۵	چهار شنبه		۵۶			۱۷	
۲۰	۴	۱۶	پنجشنبه		۵۳			۱۴	
۲۱	۵	۱۷	جمعه		۵۱			۱۱	
۲۲	۶	۱۸	جمعه ایرتسی		۴۸			۸	
۲۳	۷	۱۹	پازار		۴۵			۵	
۲۴	۸	۲۰	پازار ایرتسی		۴۲		۲	۱۰	
۲۵	۹	۲۱	صالی		۴۰		۱	۵۹	
۲۶	۱۰	۲۲	چهار شنبه		۳۷			۵۷	
۲۷	۱۱	۲۳	پنجشنبه		۳۴			۵۴	
۲۸	۱۲	۲۴	جمعه		۳۱			۵۱	
۲۹	۱۳	۲۵	جمعه ایرتسی		۲۹			۴۸	
۳۰	۱۴	۲۶	پازار	۱	۲۶		۴۵	۹	

حره ثانیه
امدن لتلق انکسار سرما
برهیز کهیر
مارت فرنکی ۳۱
جریان ماء اشجار
جره ثانیه
قرآشیمی زمانی
اول برد عجوز
هودك شکر بیرامی
مارت رومی ۳۱
آخر برد عجوز
شمس اوج عوم ایچون
نوروز سلطانی محویل
ساعت دقیقه ثانیه
۱ ۴۷ ۴۲

شهور			ایام	طلوع		عصر		امساك		شهر ربیع الاول	
عربیه	رومیه	فرنکیه		ساعت	دقیقه	ساعت	دقیقه	ساعت	دقیقه	ایام مشهوره	وقوعات
١	١٥	٢٧	پازار ایرتسی	١١	٢١	٩	٢١	٩	٤٢	اول شرب مسهل امدن	
٢	١٦	٢٨	صالی		٢٠		٢١		٣٩	لوله برغوس	چیلاق
٣	١٧	٢٩	چهارشنبه		١٨		٢٠		٣٦	پنایری ٨	
٤	١٨	٣٠	پنجشنبه		١٥		١٩		٣٣	اول سفر دریه قریشکان	
٥	١٩	٣١	جمعه		١٢		١٩	٩	٣٠	(پنایری ٣	
٦	٢٠	١	جمعه ایرتسی		١٠		١٨		٢٧	نیسان فرنکی ٣٠	
٧	٢١	٢	پازار		٧		١٨		٢٤		
٨	٢٢	٣	پازار ایرتسی		٤		١٧		٢١		
٩	٢٣	٤	صالی	١١	١		١٦		١٨	فریاد عندلیب	علیه السلام
١٠	٢٤	٥	چهارشنبه	١٠	٥٩		١٦		١٥		
١١	٢٥	٦	پنجشنبه		٥٦		١٥		١٢		
١٢	٢٦	٧	جمعه	١٠	٥٣		١٤		٩	لیلهٔ مبارکهٔ مولد النبی	
١٣	٢٧	٨	جمعه ایرتسی		٥١		١٣		٦	(نوروز خوارزمشاه	
١٤	٢٨	٩	پازار		٤٨		١٢		٣	خمورسز	ق ی
١٥	٢٩	١٠	پازار ایرتسی		٤٥		١٢	٩	٠		ی
١٦	٣٠	١١	صالی		٤٣		١٠	٨	٥٧		ی
١٧	٣١	١٢	چهارشنبه		٤٠		١١		٥٤		ی
١٨	١	١٣	پنجشنبه		٣٨		١٠		٥١	نیسان رومی ٣٠ موسم	ا ی
١٩	٢	١٤	جمعه		٣٥		٩		٤٨	ایورانیه پنایری چوزلی	ی
٢٠	٣	١٥	جمعه ایرتسی	١٠	٣٢		٩		٤٥	١٥ (پنایری	ی
٢١	٤	١٦	پازار		٣٠		٨		٤٢	پاسقالیا ١٠	راق ل
٢٢	٥	١٧	پازار ایرتسی		٢٧		٧		٣٩		راق ل
٢٣	٦	١٨	صالی		٢٤		٧		٣٦	قوغوفورتنه سی	راق ل
٢٤	٧	١٩	چهارشنبه		٢٢		٦		٣٣		
٢٥	٨	٢٠	پنجشنبه		٢٠		٥	٨	٣٠		
٢٦	٩	٢١	جمعه		١٧		٤		٢٧	اول سنهٔ ثور	ر
٢٧	١٠	٢٢	جمعه ایرتسی		١٥		٤		٢٤		
٢٨	١١	٢٣	پازار		١٢		٣		٢١		
٢٩	١٢	٢٤	پازار ایرتسی	١٠	١٠	٩	٢	٨	١٨		

شهور عربیه	شهور رومیه	شهور فرنگیه	ایام	طلوع ساعت	طلوع دقیقه	عصر ساعت	عصر دقیقه	امساك ساعت	امساك دقیقه	ربیع الاخر ایام مشهوره	وشصه
١	١٣	٢٥	صالی	١٠	٧	٩	١	٨	١٥	[illegible]	ل
٢	١٤	٢٦	چهارشنبه		٥	٩	١		١٣	اخر سنهٔ ثور	
٣	١٥	٢٧	پنجشنبه		٣	٩			٩	رسیدن لاله بکمال	
٤	١٦	٢٨	جمعه	١٠		٨	٥٩		٦		
٥	١٧	٢٩	جمعه ایرتسی	٩	٥٨	٨	٥٨		٣		
٦	١٨	٣٠	پازار		٥٥		٥٨	٨	١		
٧	١٩	١	پازار ایرتسی		٥٣		٥٧		٥٨	مایس فرنگی ٣١	ل
٨	٢٠	٢	صالی		٥٠		٥٦	٧	٥٥		
٩	٢١	٣	چهارشنبه		٤٨		٥٥		٥٢		ل
١٠	٢٢	٤	پنجشنبه		٤٦		٥٥		٤٩		
١١	٢٣	٥	جمعه		٤٤		٥٤		٤٦	روز حضر فیلوریته	ر
١٢	٢٤	٦	جمعه ایرتسی		٤١		٥٣		٤٣	نهایت قوة بهار	
١٣	٢٥	٧	پازار		٣٩		٥٢		٤١		
١٤	٢٦	٨	پازار ایرتسی		٣٧		٥٢		٣٨		
١٥	٢٧	٩	صالی		٣٥		٥١		٣٥	وزیدن باد شرقی	
١٦	٢٨	١٠	چهارشنبه	٩	٣٣	٨	٥٠	٧	٣٢		
١٧	٢٩	١١	پنجشنبه		٣١		٥٠		٣٠	جسر ارکنه پنایری	
١٨	٣٠	١٢	جمعه		٢٩		٤٩		٢٧		
١٩	١	١٣	جمعه ایرتسی		٢٧		٤٨		٢٤	مایس رومی ٣١ برشتنه	
٢٠	٢	١٤	پازار		٢٥		٤٧		٢٢		ر
٢١	٣	١٥	پازار ایرتسی		٢٣		٤٧		١٩	بوسنه ده معدن پنایری ٥	
٢٢	٤	١٦	صالی		٢١		٤٦		١٧		
٢٣	٥	١٧	چهارشنبه		١٩		٤٥		١٤	طوتر قانده اسماعیل پنایری	
٢٤	٦	١٨	پنجشنبه		١٧		٤٥		١٢	رسیدن گل و گلنار	
٢٥	٧	١٩	جمعه		١٥		٤٤		٩		
٢٦	٨	٢٠	جمعه ایرتسی		١٤		٤٣		٧		ر
٢٧	٩	٢١	پازار		١٢		٤٣		٤		
٢٨	١٠	٢٢	پازار ایرتسی	٩	١٠		٤٢	٧	٢		
٢٩	١١	٢٣	صالی	٩	٩	٨	٤٢	٧			

شهور			اسم	طلوع		غروب		امساك		جمادی الاول	وخصوصه
درجه	روزه	تقویمیه		ساعت	دقیقه	ساعت	دقیقه	ساعت	دقیقه	ایام مشهوره	
۱	۱۲	۲۴	چهارشنبه	۹	۷	۸	۴۱	۲	۵۸	سلانیکده اکری بجاق پنایری	۲
۲	۱۳	۶۵	پنجشنبه		۵		۴۰		۵۶	قیون قرقمی زمانی	ق ال
۳	۱۴	۲۶	جمعه		۴		۴۰		۵۴		
۴	۱۵	۲۷	جمعه ایرتسی		۳		۳۹		۵۱	حاجی اوغلی بازارجغی	۹
۵	۱۶	۲۸	پازار	۹	۱		۳۹		۴۹		
۶	۱۷	۲۹	پازار ایرتسی	۹			۳۸		۴۸	یهودلر کل بیرامی	ی
۷	۱۸	۳۰	صالی	۸	۵۹		۳۸		۴۶		ی
۸	۱۹	۳۱	چهارشنبه		۵۷		۳۷		۴۴	اولد ریاح بوادرح	
۹	۲۰	۱	پنجشنبه		۵۶		۳۷		۴۲		
۱۰	۲۱	۲	جمعه		۵۵		۳۶		۴۱	حزیران فرنکی فلیر نقران	۳
۱۱	۲۲	۳	جمعه ایرتسی		۵۴		۳۶		۳۹		
۱۲	۲۳	۴	پازار		۵۳		۳۶		۳۷		
۱۳	۲۴	۵	پازار ایرتسی		۵۲		۳۵		۳۶	موسم کل درشام	
۱۴	۲۵	۶	صالی		۵۱		۳۵		۳۵		
۱۵	۲۶	۷	چهارشنبه	۸	۵۰		۳۵		۳۳		
۱۶	۲۷	۸	پنجشنبه		۴۹	۸	۳۴	۶	۳۲		
۱۷	۲۸	۹	جمعه		۴۹		۳۴		۳۱		
۱۸	۲۹	۱۰	جمعه ایرتسی		۴۸		۳۴		۳۰		
۱۹	۳۰	۱۱	پازار		۴۷		۳۳		۲۹		
۲۰	۳۱	۱۲	پازار ایرتسی		۴۷		۳۳		۲۸		
۲۱	۱	۱۳	صالی		۴۶		۳۳		۲۸	حزیران رومی ۳۰	۳
۲۲	۲	۱۴	چهارشنبه		۱۶		۳۳		۲۷	لاتین کل پنایری یانبولی پنایر	ل
۲۳	۳	۱۵	پنجشنبه	۸	۴۰		۳۳		۲۶		
۲۴	۴	۱۶	جمعه		۴۵	۸	۳۳	۶	۲۶		
۲۵	۵	۱۷	جمعه ایرتسی		۴۵		۳۲		۲۵		
۲۶	۶	۱۸	پازار		۴۵		۳۲		۳۵		
۲۷	۷	۱۹	پازار ایرتسی		۴۴		۳۲		۲۵		
۲۸	۸	۲۰	صالی		۴۴		۳۲		۲۵		
۲۹	۹	۲۱	چهارشنبه		۴۴		۳۲		۲۵	اولنفصل صف	
۳۰	۱۰	۲۲	پنجشنبه	۸	۴۴	۸	۳۲	۶	۲۵	مجدیده قره صوبنیری ۱۵	

شهور عربیه	شهور رومیه	شهور فرنکیه	ایام	طلوع ساعت	طلوع دقیقه	عصر ساعت	عصر دقیقه	امساك ساعت	امساك دقیقه	جمادی الاخر ایام مشهوره	و مخصوصه
١	١١	٢٣	جمعه	٨	٤٤		٣٢		٢٥		
٢	١٢	٢٤	جمعه ایرتسی		٤٥	٨	٣٢	٦	٢٥	اسلیه پنایری	ل
٣	١٣	٢٥	پازار		٤٥		٣٣		٢٦	جلوس همایون ١٢٧٧	
٤	١٤	٢٦	پازار ایرتسی		٤٥		٣٣		٢٦	یپراق اشیسی	
٥	١٥	٢٧	صالی		٤٦		٣٣		٢٧	بالجقده بایرباشی پنایری	
٦	١٦	٢٨	چهارشنبه		٤٦		٣٣		٢٧		
٧	١٧	٢٩	پنجشنبه		٤٧		٣٣		٢٨		ل
٨	١٨	٣٠	جمعه		٤٧		٣٣		٢٩		
٩	١٩	١	جمعه ایرتسی		٤٨		٣٤		٣٠	تموز فرنکی	اق
١٠	٢٠	٢	پازار		٤٨		٣٣	٦	٣١	اول بادسموم	ل
١١	٢١	٣	پازار ایرتسی		٤٩		٣٤		٣٢	ایدوسده ایچه پنایری	
١٢	٢٢	٤	صالی		٥٠	٨	٣٥		٣٣	کوناندهصری کوی پنایری	
١٣	٢٣	٥	چهارشنبه		٥١		٣٥		٣٤	آتش کیجه سی	
١٤	٢٤	٦	پنجشنبه	٨	٥١		٣٥		٣٥		رق
١٥	٢٥	٧	جمعه		٥٢		٣٥		٣٧		
١٦	٢٦	٨	جمعه ایرتسی		٥٣		٣٦		٣٨	آخر ریاح بوارح	
١٧	٢٧	٩	پازار		٥٤		٣٦		٤٠		
١٨	٢٨	١٠	پازار ایرتسی		٥٦		٣٧		٤٢	روسجقده اشاغی پنایری	
١٩	٢٩	١١	صالی		٥٧		٣٧		٤٣		
٢٠	٣٠	١٢	چهارشنبه		٥٨		٣٨	٦	٤٥	عید حواریین	
٢١	١	١٣	پنجشنبه	٨	٥٩		٣٨		٤٧	تموز رومی	ر
٢٢	٢	١٤	جمعه	٩	١	٨	٣٩		٤٩		ر
٢٣	٣	١٥	جمعه ایرتسی		٢		٣٩		٥١	ادرنه پازار جغنده ای نهایتنه	
٢٤	٤	١٦	پازار		٣		٤٠		٥٣	قدر هفته ده ٢ کون پنایری	
٢٥	٥	١٧	پازار ایرتسی		٥		٤٠		٥٥		
٢٦	٦	١٨	صالی		٦		٤١		٥٧	یرکوی پنایری	
٢٧	٧	١٩	چهارشنبه		٨		٤١	٦	٥٩	شدت حرارت	
٢٨	٨	٢٠	پنجشنبه		٩		٤٢	٧	١	نوسلده کلوچ پنایری	
٢٩	٩	٢١	جمعه	٩	١١	٨	٤٢	٧	٣		

شهور عربیه	شهور رومیه	شهور فرنکیه	ایام	طلوع ساعت	طلوع دقیقه	عصر ساعت	عصر دقیقه	امساك ساعت	امساك دقیقه	رجب الفرد ایام مشهوره	وقوعه
١	١٠	٢٢	جمعه ایرتسی	٩	١٣	٨	٤٣	٧	٦		
٢	١١	٢٣	پازار		١٥		٤٤		٨		اق
٣	١٢	٢٤	پازار ایرتسی		١٦		٤٤		١٠		اق
٤	١٣	٢٥	صالی		١٨		٤٥		١٣		ل
٥	١٤	٢٦	چهارشنبه		٢٠		٤٦		١٥		
٦	١٥	٢٧	پنجشنبه		٢٢		٤٦		١٨		
٧	١٦	٢٨	جمعه		٦٤		٤٧		٢٠	لیلهٔ رغائب یبراق اشیسی	
٨	١٧	٢٩	جمعه ایرتسی		٢٦		٤٨		٢٣	نهایتی	
٩	١٨	٣٠	پازار		٢٨		٤٨		٢٦		ی
١٠	١٩	٣١	پازار ایرتسی	٩	٣٠		٤٩		٢٨	اول ایام باحور	ل
١١	٢٠	١	صالی		٣٢		٥٠	٧	٣١	اغستوس فرنکی ١٣ بریدور	ر
٦٢	٢١	٢	چهارشنبه		٣٤		٥١		٣٤	پنایری	
١٣	٢٢	٣	پنجشنبه		٣٦		٥١		٣٦		
١٤	٢٣	٤	جمعه		٣٨		٥٢		٣٩		
١٥	٢٤	٥	جمعه ایرتسی		٤٠	٨	٥٣		٤٢		
١٦	٢٥	٦	پازار		٤٢		٥٣		٤٤		
١٧	٢٦	٧	پازار ایرتسی		٤٥		٥٤		٤٧	اخر ایام باحور	ر
١٨	٢٧	٨	صالی		٤٧		٥٥		٥٠		
١٩	٢٨	٩	چهارشنبه		٤٩		٥٦		٥٣	نهایت قوت کرما	
٢٠	٢٩	١٠	پنجشنبه		٥١		٥٦		٥٦		
٢١	٣٠	١١	جمعه		٥٤		٥٧	٧	٥٩		
٢٢	٣١	١٢	جمعه ایرتسی		٥٦		٥٨		٨٢		
٢٣	١	١٣	پازار	٩	٥٨		٥٩		٤	اول صوم مریم اغستوس	
٢٤	٢	١٤	پازار ایرتسی	١٠	١	٨	٥٩		٧	ترحالده الاصونیه پنایری	
٢٥	٣	١٥	صالی		٣	٩			١٠	١٥	ل
٢٦	٤	١٦	چهارشنبه		٥		١		١٣		
٢٧	٥	١٧	پنجشنبه		٨		٢		١٦	لیلهٔ معراج النبی علیه السلام	ر
٢٨	٦	١٨	جمعه		١٠		٢		١٦	شهر کوینه واروش پنایری	
٢٩	٧	١٩	جمعه ایرتسی		١٣		٣		٢٢		
٣٠	٨	٢٠	پازار	١٠	١٥	٩	٤	٨	٢٥	کشان بنایری	

رومی ١٣ برلسه بنایری ١٥

شهور عربیه	شهور رومیه	شهور فرنکیه	ایام	طلوع ساعت	طلوع دقیقه	عصر ساعت	عصر دقیقه	امساک ساعت	امساک دقیقه	شعبان المعظم ایام مشهوره	وقوعه
١	٩	٢١	پازار ایرتسی	١٠	١٨	٩	٥	٨	٢٨	تغییر اوراق	
٢	١٠	٢٢	صالی		٢٠		٥		٣١	انقرده قشله درونی پنایری	
٣	١١	٢٣	چهارشنبه		٢٢		٦		٣٤		
٤	١٢	٢٤	پنجشنبه		٢٥		٧		٣٧	اخرد یاسموم شارکویی پنایری	ل
٥	١٣	٢٥	جمعه		٢٨		٧		٤٠		
٦	١٤	٢٦	جمعه ایرتسی		٣٠		٨		٤٣		
٧	١٥	٢٧	پازار		٣٣		٩		٤٦	وفات مریم رفتن لقلق	راق
٨	١٦	٢٨	پازار ایرتسی		٣٥		١٠		٤٩	یرکوی پنایری وبالیکسری	راق
٩	١٧	٢٩	صالی		٣٨		١٠		٥٢	(پنائرلری	
١٠	١٨	٣٠	چهارشنبه	١٠	٤١		١١		٥٥	اول فتور کرما	
١١	١٩	٣١	پنجشنبه		٤٣	٩	١٢	٨	٥٨		
١٢	٢٠	١	جمعه		٤٦		١٢	٩		ایلول فرنکی	
١٣	٢١	٢	جمعه ایرتسی		٤٨		١٣	٩	٣	١٢٤٥	
١٤	٢٢	٣	پازار		٥١		١٤		٦	سنه	
١٥	٢٣	٤	پازار ایرتسی		٥٤		١٤		٩	لیلهٔ برات ولادت همایون	
١٦	٢٤	٥	صالی		٥٦		١٥		١٢		
١٧	٢٥	٦	چهارشنبه	١٠	٥٩		١٦		١٥		
١٨	٢٦	٧	پنجشنبه	١١	٣		١٦		١٨	قوچ ایرمه زمانی	
١٩	٢٧	٨	جمعه		٤		١٧		٢١		ل
٢٠	٢٨	٩	جمعه ایرتسی		٧		١٨		٢٤		
٢١	٢٩	١٠	پازار		١٠		١٨		٢٧	شهادت یحیی علیه السلام	ر
٢٢	٣٠	١١	پازار ایرتسی		١٢	٩	١٩	٩	٣٠		
٢٣	٢١	١٢	صالی		١٥		١٩		٣٣		
٢٤	١	١٣	چهارشنبه		١٨		٢٠		٣٦	ایلول رومی یکیجه پنایری	
٢٥	٢	١٤	پنجشنبه		٢٠		٢١		٣٩		
٢٦	٣	١٥	جمعه		٢٣		٢١		٤٢	چربان پنایری	
٢٧	٤	١٦	جمعه ایرتسی		٢٦		٢٢		٤٥	انکسار کرما	
٢٨	٥	١٧	پازار		٢٩		٢٢		٤٨		
٢٩	٦	١٨	پازار ایرتسی	١١	٣١	٩	٢٣	٩	٥٠	٥٦٣٧	
٣٠	٧	١٩	صالی		٣٤		٢٣		٥٣	رأس سنهٔ موسویه سنه	ی

شهور عربیه	شهور رومیه	شهور فرنکیه	ایام	طلوع ساعت	طلوع دقیقه	عصر ساعت	عصر دقیقه	امساك ساعت	امساك دقیقه	رمضان المبارك ایام مشهوره	وخصوصه
١	٨	٢٠	چهارشنبه	١١	٣٧	٩	٢٤	٩	٥٦	ولادت مریم سلوری	رق
٢	٩	٢١	پنجشنبه		٣٩		٣٤		٥٩	پنایری ٧	
٣	١٠	٢٢	جمعه		٤٢		٢٥	١٠	٢	سرفیجهٔ پنایری	
٤	١١	٢٣	جمعه ایرتسی		٤٥		٢٦		٥	اول فصل خریف	
٥	١٢	٢٤	پازار		٤٧		٢٧		٨	ابتدا سنهٔ شمسیهٔ هجریه	اق
٦	١٣	٢٥	پازار ایرتسی		٥٠		٢٧		١١		
٧	١٤	٢٦	صالی		٥٣		٢٨		١٣	عید صبیب مجوس	
٨	١٥	٢٧	چهارشنبه		٥٦		٢٨		١٦	ازنجه اوه پنایری	
٩	١٦	٢٨	پنجشنبه	١١	٥٨		٢٩		١٩	چوراب بیرامی	
١٠	١٧	٢٩	جمعه	١٢	١		٢٩		٢٢		ی
١١	١٨	٣٠	جمعه ایرتسی		٤		٣٠		٢٥	اسکی زغره پنایری	ل
١٢	١٩	١	پازار		٦		٣٠		٢٧	تشرین اول فرنکی ٣١	
١٣	٢٠	٢	پازار ایرتسی		٩	٩	٣١		٣٠		
١٤	٢١	٣	صالی		١٢		٣١	١٠	٣٣	قامش بیرامی	ی
١٥	٢٢	٤	چهارشنبه		١٥		٣١		٣٦		ی
١٦	٢٣	٥	پنجشنبه		١٧		٣٢		٣٨		ی
١٧	٢٤	٦	جمعه		٢٠		٣٣		٤١		ی
١٨	٢٥	٧	جمعه ایرتسی		٢٣		٣٣		٤٤		ی
١٩	٢٦	٨	پازار		٢٥		٣٣		٤٧		ری
٢٠	٢٧	٩	پازار ایرتسی	١٣	٢٨		٣٣		٤٩	بدأ سقوط اوراق	ی
٢١	٢٨	١٠	صالی		٣١	٩	٣٤		٥٢		ی
٢٢	٢٩	١١	چهارشنبه		٣٣		٣٤		٥٥		ی
٢٣	٣٠	١٢	پنجشنبه		٣٦		٣٥	١٠	٥٣	رأس سنهٔ سریانی ٢١٨٨	
٢٤	١	١٣	جمعه		٣٩		٣٥	١١		تشرین اول رومی ٣١	
٢٥	٢	١٤	جمعه ایرتسی		٤١		٣٥		٢		
٢٦	٣	١٥	پازار		٤٤		٣٦		٥		
٢٧	٤	١٦	پازار ایرتسی		٤٧		٣٦		٨	لیلهٔ قدر	
٢٨	٥	١٧	صالی		٤٩		٣٧		١٠		
٢٩	٦	١٨	چهارشنبه		٥٢		٣٧		١٣		
٣٠	٧	١٩	پنجشنبه	١٢	٥٥	٩	٣٧	١١	١٥	اول غرس	

شهور عربیه	شهور رومیه	شهور فرنگیه	ایام	طلوع ساعت	طلوع دقیقه	عصر ساعت	عصر دقیقه	امساک ساعت	امساک دقیقه	شوال المکرم ایام مشهوره	وخصوصه
١	٨	٢٠	جمعه	١٢	٥٧	٩	٣٧	١١	١٨	صلات عید فطر	
٢	٩	٢١	جمعه ایرتسی	١			٣٨		٢٠	ساعت دقیقه	
٣	١٠	٢٢	پازار	١	٢		٣٨		٢٣	١ ٣٩	
٤	١١	٢٣	پازرایرتسی		٥		٣٨		٢٥		
٥	١٢	٢٤	صالی		٧		٣٨		٢٨	ایورانیه پنایری ١٥	
٦	١٣	٢٥	چهارشنبه		١٠		٣٩		٣٠		
٧	١٤	٢٦	پنجشنبه		١٢	٩	٢٩		٣٣		
٨	١٥	٢٧	جمعه		١٥		٣٩		٣٥	اماسیه عموم پنایری ١٥	
٩	١٦	٢٨	جمعه ایرتسی		١٧		٤٠		٣٨		
١٠	١٧	٢٩	پازار	١	٢٠		٤٠	١١	٤٠	موسم شدت راح قطع اشجار	ل
١١	١٨	٣٠	پازارایرتسی		٢٢		٤٠		٤٢		
١٢	١٩	٣١	صالی		٢٥		٤٠		٤٥		
١٣	٢٠	١	چهارشنبه		٢٧	٩	٤١		٤٧	تشرین ثانی فرنگی ٣٠	ل
١٤	٢١	٢	پنجشنبه		٣٠		٤١		٤٩		
١٥	٢٢	٣	جمعه		٣٢		٤١		٥٢	نیایت قوت حریف	
١٦	٢٣	٤	جمعه ایرتسی		٣٤		٤٢		٥٤		
١٧	٢٤	٥	ازار		٣٧		٤٢		٥٦		
١٨	٢٥	٦	پازارایرتسی		٣٩		٤٢	١١	٥٨		
١٩	٢٦	٧	صالی	١	٤١		٤٢	١٢		روز قاسم لوقه پنایری	ر
٢٠	٢٧	٨	چهارشنبه		٤٤		٤٢		٢		
٢١	٢٨	٩	پنجشنبه		٤٦	٩	٤٣		٤		
٢٢	٢٩	١٠	جمعه		٤٨		٤٣		٦		
٢٣	٣٠	١١	جمعه ایرتسی		٥٠		٤٣		٨		
٢٤	٣١	١٢	پازار		٥٢		٤٣		١٠	٣٠	
٢٥	١	١٣	پازارایرتسی		٥٤		٤٤		١٢	تشرین ثانی رومی زیله پنایری	
٢٦	٢	١٤	صالی		٥٦		٤٤		١٤		
٢٧	٣	١٥	چهارشنبه	١	٥٩		٤٤		١٦		
٢٨	٤	١٦	پنجشنبه	٢			٤٤		١٨		
٢٩	٥	١٧	جمعه	٢	٣	٩	٤٤	١٢	٢٠		

شهور عربیه	شهور رومیه	شهور فرنگیه	ایام	طلوع ساعت	طلوع دقیقه	عصر ساعت	عصر دقیقه	امساک ساعت	امساک دقیقه	ذی القعده ایام مشهوره	وخصوصه
١	٦	١٨	جمعه ایرتسی	٢	٤	٩	٤٥	١٢	٢١	احتفاء حشرات	
٢	٧	١٩	پازار		٦		٤٥		٢٣		
٣	٨	٢٠	پازار ایرتسی		٨		٤٥		٢٥		
٤	٩	٢١	صالی		١٠		٤٥		٢٦		ر
٥	١٠	٢٢	چهارشنبه		١٢		٤٦		٢٨		
٦	١١	٢٣	پنجشنبه		١٤		٤٦		٣٠		
٧	١٢	٢٤	جمعه		١٦	٩	٤٦		٣١		
٨	١٣	٢٥	جمعه ایرتسی		١٧		٤٦		٣٣		
٩	١٤	٢٦	پازار		١٨		٤٦	١٢	٣٤		
١٠	١٥	٢٧	پازار ایرتسی		٢٠		٤٦		٣٥	اول صوم میلاد	ر
١١	١٦	٢٨	صالی	٢	٢١		٤٦		٣٧		ل
١٢	١٧	٢٩	چهارشنبه		٢٣		٤٧		٣٨		
١٣	١٨	٣٠	پنجشنبه		٢٤		٤٧		٣٩		
١٤	١٩	١	جمعه		٢٥		٤٧		٤٠	کانون اول فرنکی	ل
١٥	٢٠	٢	جمعه ایرتسی		٢٧		٤٧		٤١		
١٦	٢١	٣	پازار		٢٨		٤٧		٤٣	دخول مریم بمحراب	را
١٧	٢٢	٤	پازار ایرتسی		٢٩		٤٧		٤٤		
١٨	٢٣	٥	صالی		٣٠		٤٧		٤٥		
١٩	٢٤	٦	چهارشنبه	٢	٣١		٤٧		٤٥		
٢٠	٢٥	٧	پنجشنبه		٣٢		٤٧		٤٦		
٢١	٢٦	٨	جمعه		٣٣		٤٧		٤٧	آخر سقوط اوراق	ل
٢٢	٢٧	٩	جمعه ایرتسی		٣٤		٤٧		٤٨		
٢٣	٢٨	١٠	پازار		٣٥		٤٧		٤٩		
٢٤	٢٩	١١	پازار ایرتسی		٣٥		٤٧		٤٩		
٢٥	٣٠	١٢	صالی		٣٦		٤٧		٥٠		
٢٦	١	١٣	چهارشنبه	٢	٣٧		٤٧	١٢	٥٠	کانون اول رومی ٣١	
٢٧	٢	١٤	پنجشنبه		٣٧	٩	٤٨		٥١		ر
٢٨	٣	١٥	جمعه		٣٨		٤٨		٥١		
٢٩	٤	١٦	جمعه ایرتسی		٣٨		٤٨		٥١		
٣٠	٥	١٧	پازار		٣٨		٤٨		٥٢		

شهور			ایام	طلوع		غروب		مساوی		ذی الحجة الشریفه	وجوه
نمره	روميه	بلغاريه		ساعت	دقيقه	ساعت	دقيقه	ساعت	دقيقه	ايام مشهوره	
١	٦	١٨	بازار ايرتسی	٢	٣٩	٩	٤٨	٥	١٢	اول شب بلدا	ر
٢	٧	١٩	صالی		٣٩		٤٨		٥٢		
٣	٨	٢٠	چهارشنبه		٣٩		٤٨		٥٢		
٤	٩	٢١	پنجشنبه		٣٩		٤٨		٥٢		اق
٥	١٠	٢٢	جمعه		٣٩		٤٨		٥٢	اول اربعين وفصل شتا	
٦	١١	٢٣	جمعه ايرتسی		٣٩		٤٨		٥٢		
٧	١٢	٢٤	پازار		٣٩		٤٨		٥٢	آخر شب بلدا	ر
٨	١٣	٢٥	بازار ايرتسی		٣٨		٤٨		٥٢		ل
٩	١٤	٢٦	صالی		٣٨		٤٨		٥١	يوم عرفه	ل
١٠	١٥	٢٧	چهارشنبه		٣٨		٤٨		٥١	عيد اضحی صلات	
١١	١٦	٢٨	پنجشنبه		٣٧		٤٨		٥١	ع ٣ ق ٢٨	ل
١٢	١٧	٢٩	جمعه		٣٧	٩	٤٧	٥	١٢		
١٣	١٨	٣٠	جمعه ايرتسی		٣٦		٤٧		٥٠		
١٤	١٩	٣١	بازار		٣٥		٤٧		٤٩	٨٨٧١	
١٥	٢٠	١	بازار ايرتسی		٣٥		٤٧		٤٩	كانون ثانی فرنكی ٣١ سنه	ل
١٦	٢١	٢	صالی	٢	٣٤		٤٧		٤٨	قرا نقلق بنايری	
١٧	٢٢	٣	چهارشنبه		٣٣		٤٧		٤٧		
١٨	٢٣	٤	پنجشنبه		٣٢		٤٧		٤٦		
١٩	٢٤	٥	جمعه		٣١		٤٧		٤٥		
٢٠	٢٥	٦	جمعه ايرتسی		٣٠		٤٧		٤٥	شب ميلاد عيسی	زل ق
٢١	٢٦	٧	بازار		٢٩		٤٧		٤٤		
٢٢	٢٧	٨	بازار ايرتسی		٢٨		٤٧		٤٣		
٢٣	٢٨	٩	صالی		٢٧		٤٧		٤١	اشتد البرد	
٢٤	٢٩	١٠	چهارشنبه		٢٦		٤٧		٤٠		
٢٥	٣٠	١١	پنجشنبه		٢٤		٤٦		٣٩		
٢٦	٣١	١٢	جمعه		٢٣		٤٦		٣٨		
٢٧	١	١٣	جمعه ايرتسی		٢١		٤٦		٣٧	كانون ثانی زوی ١٣	رق
٢٨	٢	١٤	پازار		٢٠		٤٦		٣٥	رأس سنة ميلاد ١٨٧٧	
٢٩	٣	١٥	بازار ايرتسی	٢	١٨		٤٦		٣٤	١٢	

(مسند مشیخت اسلامیه)

علما جانبندن	معروض داعیٔ دیرینه لریدرکه
سائرلری جانبندن	معروض بندهٔ دیرینه لریدرکه
عباره اراسنده	دولتلو سماحتلو حضرتلری

مشیخت اسلامیه معزولارینه

علما جانبندن	معروض داعیلریدرکه
سائرلری جانبندن	معروض بنده لریدرکه
عباره اراسنده	دولتلو فضیلتلو حضرتلری
صدوره	سماحتلو افندم حضرتلری
استانبول پایه لولرینه	فضیلتلو افندم حضرتلری
حرمین محترمین پایه لولرینه	فضیلتلو افندم
بلاد خمسه ومخرج موالیسنه	فضیلتلو افندی
مدرسینه	مکرمتلو افندی
قضاته	موتلو افندی
چلبی افندی یه	رشادتلو افندم حضرتلری

رتب علیه وسیفیه وقلمیه نك اصول تشریفات دولت علیه اوزره یکدیکره تقدملری

رتبهٔ مشیری	صدور روم ایلی	رتبهٔ بالادن اولوب بالفعل	
ووزارت	واناطولی پایه سی	وکلالق خدمتنده بولنان رجال	
دارشورای عسکری رئیسی		رتبهٔ بالادن سائر رجال	
استانبول پایه سی	فریقلق	رتبهٔ اولی صنف اولی	روم ایلی بکلربکیلکی
حرمین شریفین	میرلوالق	مرمیرانلق	رتبهٔ اولی صنف ثانیسی
بلادخمسه مولویتی	میرالایلق	رتبهٔ ثانیه صنف اول ممتازی	
مخرج مولویتی	رتبهٔ ثانیه صنف ثانیسی	میرالامرالق	قائممقاملق
			اصطبل عامره مدیرلکی
کبار مدرسین	بیکباشیلق	رتبهٔ ثالثه قوروجی باشیلق	
موصلهٔ سلیمانیه مادونده بولنان مدرسین			الای امینلکی
رتبهٔ رابعه	قول اغالق	خواجه اق	یوز باشیلق

(مقام صدارت عظمایه)

علیا جانبندن معروض داعیٔ کمینه لریدر که
سائرلری جانبندن معروض چاکر کمینه لریدر که
عباره اراسنده اسملری ذکر اولندقده
فخامتلو دولتلو حضرتلری
رتبهٔ صدارتی احراز ایتمش ذواته
علیا جانبندن معروض داعیلریدر که
سائرلری جانبندن معروض چاکرلریدر که
عباره اراسنده اسملری ذکر اولندقده
ابهتلو دولتلو حضرتلری
امیر مکهٔ مکرمه ومعزوللرینه دولتلو سیادتلو افندم حضرتلری
دارلسعادة النشریفه اغاسنه دولتلو عنایتلو افندم حضرتلری
مقام سرعسکریه وشرف سعریت سنیه یه نائل اولمش وکلایه
دولتلو عطوفتلو افندم حضرتلری
ذات سردار اکرمیه دولتلو رأفتلو افندم حضرتلری
مشیرلره ووزرایه ومعزوللرینه دولتلو افندم حضرتلری
رتبهٔ بالایه وسرقرنای شهنشاهی ایله مابین همایون باش کاتبنه ودارشوراریاستنه
عطوفتلو افندم حضرتلری
فریقان ایله رتبهٔ اولی صنف اولی وروم ایلی بکلربکیلکی پایه لولرینه
سعادتلو افندم حضرتلری
میرلوا ومیرمیرانه ورتبهٔ اولی صنف ثانیسنه سعادتلو افندم
میرالای وثانیه متمایزینه عزتلو افندم
رتبهٔ ثانیه صنف ثانیسنه ومیرالامرا وقائممقاملق واصطبل عامره مدیری پایه لولرینه
عزتلو افندی پاشا بك اغا
بیکباشیلره ورتبهٔ ثالثه یه وقپوجی باشیلر والای امناسنه رفعتلو بك افندی اغا
رتبهٔ رابعه یه وقول اغالرینه وخواجکانه ویوز باشیلره فتوتلو بك افندی اغا
رتب مذکوره مادونده بولنانلرایله سائر مأموریتده اولنلره
حیثلو بك افندی اغا

سالنامهٔ عسکری

(دفعه)

سنهٔ قمریه ۱۲۹۳ — ۷ — سنهٔ شمسیه ۱۲۹۲

سایهٔ موفقیتوایهٔ حضرت شهریاریده اشبو سالنامهٔ عسکری یدنجی دفعه اوله‌رق ترتیب وجریدهٔ عسکریه مطبعه‌سنده طبع اولنمشدر

اخطار

اشبو سالنامه‌ده اسامیسی محرر بولنان ذواتدن باشهادتنامه مکتب حربیه ایله طوپجی و بحریه وطبیه مکتبلرندن نشأت ایتمش اولنلرك واوروپاده‌ده اکمال تحصیل ایدنلرك اسامیسی حذالرینه محل نشأتلری اشارت اولنوب انجق مکاتب مذکوره‌دن بریسنه داخل اولوب هرنه صورتله اولور ایسه اولسون شهادتنامه المقسرین مکتبدن چیقمش اولانلر نظاما مکتبلی ضابطاندن عداولنه‌میه‌جقلری و بعضیلرینك دخی محل تحصیل و نشأتلرینك تحقق ممکن اوله‌مدیغی جهتله بالضروره محل نشأتلری اشارت اولنه‌مامشدر

امرا و ضابطان عسکریه‌دن خیلوجه‌سنك تشریفات و یوقلمه قیودینه مراجعتله حائز اولدقلری عثمانی و مجیدی نشان زیشانلری درج و اشارت قلنمش ایسه‌ده اکثریسنك و علی الخصوص درسعادتده اولیوب دیکر اردوی همایونلرده بولنانلرك حائز اولدقلری نشانلرك بالتحقیق درجی ممکن اوله‌مدیغندن بمنه تعالی سنهٔ آتیه‌ده چیقاریله‌جق سالنامه‌یه بالاطراف اشارت قلنمق اوزره جمله ضابطان حامل اولدقلری عثمانی و مجیدی نشانلرینك عددینی و دخول و نصب تاریخلریله محل نشأتلرنده برکونه سهو و خطا کوریلور ایسه بر وجه مشروح تصحیح اولنمق اوزره کیفیتك منسوب اولدقلری اردوی همایونلر مشیرانی و فرقه قوماندانلری واسطه‌سیله جریدهٔ عسکری ادره‌سی جانبنه اشعار ایتدیرلمسی لازمکله‌جکی جمله‌یه معلوم اولمق اوزره اعلان و اخطار اولنور

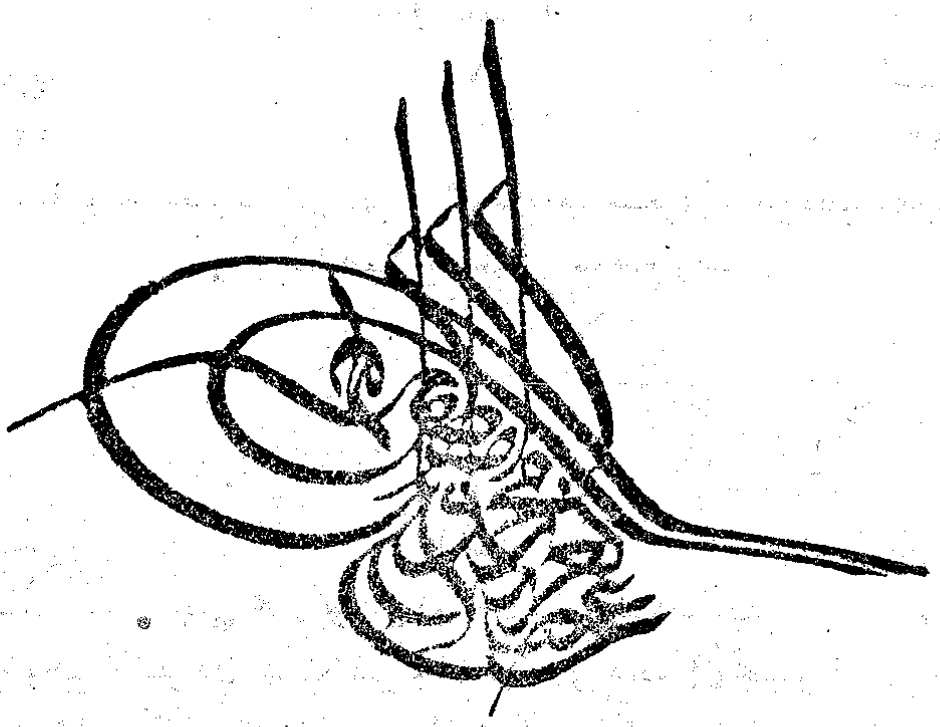

(پادشاهم چوق یشا)

سلك جلیل عسکریه بولنان شهزاده‌کان حضراتی

برنجی اردوی همایون مشیری دولتلو نجابتلو یوسف عزالدین افندی حضرتلری

بحریه فریق دولتلو نجابتلو محمود جلال الدین افندی حضرتلری

طوپخانهٔ عامره یکباشیسی دولتلو نجابتلو مجید افندی حضرتلری

بحریه صولقول اغاسی دولتلو نجابتلو محمد شوکت افندی حضرتلری

(بالفعل عساکر شاهانه قوماندانی بولنان وکلای فخام ومشیران عظام)

اسامی	رتبه‌سی	عددی	مأموریت ومحل نشأتلری
ابراهیم درویش پاشا	مرصع	۱	عساکر شاهانه سرعسکری
عبدالکریم نادر پاشا	مرصع	۱	بحریه ناظری

(اردوی همایونلر مشیران عظامی)

احمد ایوب پاشا	٤	۱	ایکنجی اردوی همایونی
علی صائب پاشا	مرصع	۱	اوچنجی اردوی همایونی ومناستر ولایتی والیسی
سامح پاشا	۱	۱	دردنجی اردوی همایونی وارضروم ولایتی والیسی
عزت پاشا	۲	۱	بشنجی اردوی همایونی
مصطفی عاصم پاشا	۲	۱	یدنجی اردوی همایونی ویمن ولایت والیسی

(صفت جلیلهٔ عسکریه‌یی حائز بولنان وکلای فخام ومشیران عظام)

اسامی	عثمانی	مجیدی	مأموریت ومحل نشأتلری
حسین عونی پاشا	مرصع	مرصع	خداوندکار ولایتی والیسی
حسن رضا پاشا	مرصع	مرصع	مجلس خاصه مأمور
نادق پاشا	مرصع	١	
مصطفی پاشا	مرصع	١	طرابلس غرب ولایتی والیسی
احمد پاشا	مرصع	١	
حاجی وسیم پاشا	١	١	
محمد یاور پاشا	١	١	
ابراهیم پاشا	٢	١	جزایر بحر سفید ولایتی والیسی
مصطفی پاشا	٢	١	شورای دولت اعضاسندن
حلیم پاشا	١	١	بودخی
عبدی پاشا	١	١	ضبطیه ناظری
احمد توفیق پاشا		١	دیاربکر ولایتی والیسی
مصطفی توفیق پاشا		١	
علی رضا پاشا	١	١	
اسماعیل حقی پاشا		١	
عمر فوزی پاشا	٢	١	
محمد رأفت پاشا	١	١	سلانیك ولایتی والیسی
صفوت پاشا	٢	١	
محمد درویش پاشا	٢	١	
نصرت پاشا	٤	١	اطنه ولایتی والیسی
محمد رؤف پاشا	٢	١	کرید والیسی
احمد حمدی پاشا	٣	٢	اشقودره والیسی

(دار شورای عسکری)

مشیر ردیف پاشا	مرصع	١	رئیس

(حربیه دائره‌سی)

	دخولی	توجیهی	عثمانی	مجیدی	
محمد امین افندی		٨٩	٣	٢	مفتی استانبول پایه‌سی
فریق حسین حسنی پاشا	٦٠	٨٧	٢	٢	برنجی اردو رئیسی وکیلی مکتبدن
فریق حسن پاشا	٤٢	٨١	٢	٢	

(حربیه دائره‌سی)

اسامی	[illegible]	[illegible]	[illegible]	[illegible]	مأموریت و محل نشأتلری
فریق خورشید پاشا			٣	٢	
فریق جمال پاشا	٧٠	٩٠	٣	٣	
فریق شوکت پاشا	٧٢	٨٨	٤	٢	مکتبدن پیاده
فریق حسن تحسین پاشا	٤٢	٧٨	٢	٣	
اولی صنف اولندن حسنی بك				٣	
اولی صنف اولندن عمر افندی				٤	
اولی صنف اولندن سعید افندی					باش کاتب
میرلوا سلامی پاشا	٦٩	٨٩	٤	٣	سواری مکتبدن
میرلوا کاظم پاشا	٦٢	٨٩			پیاده

(لوازم دائره‌سی)

فریق حسن رشدی پاشا	٦٩	٩١	٣	٤	رئیس وکیلی ارکان حربیه‌دن
میرلوا حسین پاشا	٦١	٩٠		٤	طبیه‌دن
میرلوا حافظ احمد پاشا	٦٣	٨٨		٣	طوپجی تحصیلی بلجیقاده
اولی صنف ثانیسندن ادهم افندی				٣	
میرالای احمد جاوید بك	٧٢	٧٢		٤	
میرالای سلیمان بك	٤٨	٧٤		٣	تحصیلی لوندره‌ده
میرالای کمال بك	٧١	٨٩		٥	پیاده مکتبدن

(نظام دائره‌سی)

فریق اشرف پاشا	٥١	٨٥	٢	٢	رئیس وکیلی وردیف فریقی
اولی صنف اولندن سنیح افندی	٨١	٨٨		٣	
میرلوا احمد پاشا	٦٧	٨٥		٣	پیاده مکتبدن
میرالای رشید بك	٧٣	٨٦	٤		

(محاکمات دائره‌سی)

فریق عارف پاشا	٥٤	٨٧		٢	رئیس وکیلی ارکان حربیه‌دن
اولی صنف اولندن واصف افندی				٣	
میرلوا حسین صبری پاشا	٧١	٨٩	٤	٤	پیاده مکتبدن
میرالای علی رضا بك	٦٩	٨٩	٤	٤	پیاده
ثانیه‌دن اسماعیل حقی افندی					مستنطق

(طبیه دائره‌سی)

اسامی	سن	تاریخ ولادت	تاریخ دخول	مأموریت و محل نشاتلری
میرلوا نوری پاشا	٥٩	٨٦	٣	رئیس وکیلی مکتب طبیه دن
میرلوا عاکف پاشا	٦٢	٨٦	٣	مکتب طبیه دن
میرلوا استمان پاشا	٦٣	٨٦	٣	بودخی
میرلوا احمد راغب پاشا	٦٧	٨٩	٤	بیطر مکتبدن
میرلوا فائق پاشا	٧١	٩٠		اجزاجی مکتبدن
میرالای امین بك	٥٩	٦٩	٤	مکتب طبیه دن
میرالای رفعت بك	٦٦	٧٣	٣	بودخی
میرالای اسپراکی بك	٦٤	٨/	٣	بودخی
میرالای دلیر اربك	٦٧	٨٦	٤	بودخی

(دائره مذکور اعضاسندن اولوب کتابت طبیه مأموریتنده بولنان)

قائمقام طوبوری بك	٧٧	٨٩			مکتب طبیه دن
قائمقام حلیم بك	٨٢	٩١			بودخی

(دائره مذکور رفاقتنده بولنان اجزای طبیه مفتشلری)

قائمقام فائقه بك	٦٢	٨٦			مکتب طبیه دن
قائمقام ابراهیم سلیم بك	٦٢	٩١			بودخی
بیکباشی نعمان افندی	٧٥	٩٠			بودخی
بیکباشی جمال افندی	٧٦	٩١			بودخی

(یاور حرب حضرت شهریاری)

میرلوا خلیل پاشا	٦٣	٨٩	٣		سر یاور
میرالای رشید بك	٧٤	٩١		٣	
میرالای زیور بك	٧٣	٨٩		٣	
قائمقام عاصم بك	٦١	٨٨	٣		خدمه
قائمقام حیدر بك	٦٨	٩١		٤	
قائمقام علی بك	٨٣	٩١			
بیکباشی حسن نحسین بك	٨٠	٨٨			ارکان حرب
بیکباشی عمر لطفی بك	٨٠	٨٩			بودخی
بیکباشی احمد افندی	٨٥	٩٠			تحصیلی پارسده

(یاور حرب حضرت شهریاری)

اسامی					مأموریت و محل نشأتلری
بیکباسی احمد بدری افندی	۸۰	۹۰			
بیکباشی عثمان بك		۸۸			
صاغقول اغاسی رفعت بك	۸۰	۸۸			مکتبدن
صاغقول اغاسی مصطفی زکی بك	۸۹	۹۱			ارکان حرب
صولقول اغاسی محمد علی بك		۸٤		٤	
صولقول اغاسی مصطفی افندی		۸٤		٤	
صولقول اغاسی حقوقلی افندی		۸٤		٤	
صولقول اغاسی عبداه افندی		۸٤		٤	
صولقول اغاسی علی بك	۸٤	۸۹		٤	
صولقول اغاسی رسا بك		۸۹			
یوزباشی ادیب افندی	۷۱	۸۳		٤	خدمه عرضحالجی
یوزباشی سعید افندی	۷۳	۸۸		٤	بودنی
یوزباشی محمد افندی		۸٤		٤	مدیشور
یوزباشی عبدول افندی	۸۳	۸۳			بودنی
یوزباشی احمد افندی	۸۰	۸٤			بودنی
یوزباشی احمد بك	۸۸	۸۸			بودنی
یوزباشی اشرف بك		۸۹			
یوزباشی احسان بك	۸۰	۹۱			
یوزباشی خلیل بك	۸۹	۹۰			
یوزباشی حسنی بك	۸٦	۸٦			
ملازم اول طلعت افندی	۷۸	۸۸			
ملازم اول محمد بك		۸۸			
ملازم اول رشید افندی	۸۲	۸۹			خدمه عرضحالجی

(ارکان حربیه امرا وضابطانی)

فریق محمود پاشا	۵۳	۸۵	۲	۲	ارکان حرب و ابنیه قومسیونی رئیسی
میرلوا احمد فاضل پاشا	٦۱	۸۷	۳	٤	اناطولی اسکمکامی و ارکان حرب رئیسی

(ركان حربيه امرا وضابطانى)

اسامى	دخول	هجرى	عثمانى	رومى	مأموريت ومحل نشأتلرى
ميرلوا على نظامى پاشا	٥٥	٨٧			تحصيلى ويانه ده
ميرلوا محمد امين پاشا	٧٤	٨٧		٣	ايكنجى اردو اركان حرب رئيسى
ميرلوا نجيب پاشا	٥٨	٨٨		٤	لوندره ده تحصيلى بالجيقا ده
ميرلوا اسماعيل حقى پاشا	٦٧	٨٩			يدنجى اردو اركان حرب رئيسى تحصيلى
ميرلوا توفيق پاشا	٧١	٩٠			اسكجه معاينه سى مأمور يتيله امر يقاده
ميرلو على پاشا	٧٣	٩٠			عسير متصرفى وفرقهٔ عسكرى قوماندانى
ميرلوا حسن اديب پاشا	٧٢	٩٠			اوچنجى اردو اركان حرب رئيسى
ميرلوا طاهر پاشا	٦٨	٩٠		٤	بشنجى اردو اركان حرب رئيسى
ميرلوا ادهم پاشا	٦٨	٩١		٤	برنجى اردو اركان حربيه رئيسى
ميرالاى محمد منيب بك	٦٧	٨٠		٥	سنجه استحكام قوميسيونى رئيسى
ميرالاى حسن كاظم بك	٧١	٨٦	٤	٤	دردنجى اردوى همايون استحكام رئيس
ميرالاى حقى بك	٧٠	٨٧			حيدر باشا تيمور يولى مديرى
ميرالاى محمد رضا بك	٦٩	٨٩			ايكنجى اردو استحكام قوميسيونى رئيسى
ميرالاى يحيى بك	٧٢	٨٩			صوفيه تيمور يولى انشأت رئيسى
ميرالاى عاكف بك	٧٠	٨٩			خزينهٔ خاصه مجلسى اعضاسى
ميرالاى محمد خلوصى بك	٧٢	٨٩		٥	يكى بازار فرقه سنه مأمور
ميرالاى رفعت بك	٧٤	٩٠			طوپخانه مجلسى اعضاسى نيش فرقه سنده
ميرالاى سعيد بك	٦٩	٩٠			سينوب استحكامى قوميسيونى رئيسى
ميرالاى عمر نشئت بك	٧٠	٩٠			قلعهٔ سلطانيه ده بودنى
ميرالاى ماهر بك	٨١	٩١		٥	بشنجى اردودم
ميرالاى ابراهيم بك	٦٨	٩١		٥	سواحل دبو يلرى انشأتنه مأمور
ميرالاى شاكر بك	٧١	٩١			
ميرالاى زكى بك	٧٢	٩١			التنجى اردو اركان حرب رئيسى
ميرالاى عابدين بك	٧٩	٩١	٤	٤	فسحانهٔ عامره مديرى
قائمقام يوسف رضا بك	٧٢	٨٥			التنجى اردوده
قائمقام محمد راشد بك	٦٩	٨٩			هرسكده تحصيلى بارسده
قائمقام قدرى بك	٧٠	٨٩		٥	جريدهٔ عسكريه قوميسيونده
قائمقام احمد توفيق بك	٧١	٨٩			مدانيه تيمور يولى انشأت رئيسى
قائمقام محمد شهاب بك	٧٢	٨٩			
قائمقام مصطفى عاكف بك	٧٦	٨٩			هرسكده
قائمقام عثمان نورى بك	٧٢	٨٩			يكى بازار فرقه سنه مأمور
قائمقام ضيا بك	٧١	٨٩		٤	وارنه استحكام قوميسيونى رئيسى

(ارکان حربیه امرا وضابطانی)

اسامی	دخولی	توجیهی	عثمانی	مجیدی	مأموریت ومحل نشأتلری
قائممقام توفیق سامی بك	٧٢	٩٠		٤	یدنجی اردوده
قائممقام محمد خیری بك	٧٨	٩٠			خاصه مشیریت فخیمه سی یاور حربی
قائممقام حسنی بك	٨٢	٩٠			یکی بازار فرقه سنده تحصیلی پارسده
قائممقام نظیف بك	٧٢	٩٠		٥	نیش فرقه سنه مأمور
قائممقام اسعد بك	٧٢	٩١			اناطولی استحکاماتنه مأمور
قائممقام حمدی بك	٧٣	٩١			
قائممقام علی رضا بك	٧٤	٩١			استانبول خریطه سنه مأمور
قائممقام مصطفی صفوت بك	٧٣	٩١			نیش فرقه سنده
قائممقام محمد امین بك	٧٨	٩١		٥	روسجق استحکام قومیسیونی رئیسی
بیکباشی عثمان نوری بك	٧٤	٨٧			ودین فرقه سنده
بیکباشی احمد سهیل بك	٧٤	٨٧			بشنجی اردوده
بیکباشی حسن بصری بك	٧٥	٨٨			
بیکباشی حسین عونی بك	٧٥	٨٨			شهر امانتی سرمهندسی
بیکباشی طاهر بك	٧٧	٨٨			استانبول خریطه سنه مأمور
بیکباشی جواد بك	٨١	٨٨			بشنجی اردوده
بیکباشی حسن تحسین بك	٨٠	٨٨			یاور حرب حضرت شهریاری
بیکباشی مصطفی عزت بك	٧٦	٨٩			نیش فرقه سنده
بیکباشی محمد عاطف بك	٨٢	٨٩			اناطولی استحکاماتنه مأمور
بیکباشی ولی بك	٧٧	٨٩		٥	
بیکباشی احمد توفیق بك	٧٧	٨٩			سنیجه استحکاماتنه مأمور
بیکباشی عزت بك	٧٧	٨٩			ویانه سفارتی معیتنده
بیکباشی عمر لطفی بك	٨٠	٨٩			یاور حرب حضرت شهریاری
بیکباشی حسن رضا بك	٧٧	٨٩		٥	ابنیه قومیسیوننده
بیکباشی اسماعیل حقی بك	٧٩	٨٩		٥	
بیکباشی رأفت بك	٨٠	٨٩		٥	اناطولی استحکاماتنه مأمور
بیکباشی عثمان نوری بك	٧٨	٨٩			
بیکباشی وسیم بك	٧٧	٨٩		٥	
بیکباشی محمد مظهر بك	٧٧	٨٩			ابنیهٔ عسکری قومیسیوننده
بیکباشی جمال بك	٧٧	٨٩			
بیکباشی احسان بك	٧٧	٨٩			اناطولی استحکامنه مأمور
بیکباشی علی رفعت بك	٨٠	٨٩			

(ارکان حربیه امرا وضابطان)

اسامی					مأموریت ومحل نشأتلری
بیکباشی علی رضا بك	٧٨	٩٠			
بیکباشی محمد سعدالدین بك	٧٨	٩٠			مکتب حربیه ده
بیکباشی اشرف بك	٨٥	٩٠			
بیکباشی احمد جمال الدین بك	٧٨	٩٠			
بیکباشی عمر رشدی بك	٧٨	٩٠			صوفیه تیوریولنه مأمور
بیکباشی عمر وهبی بك	٧٨	٩٠			بوسنه فرقه سنه مأمور
بیکباشی احمد طاهر بك	٧٨	٩١			صوفیه تیوریونده
بیکباشی محمد شکری بك	٧٨	٩١			اینه قومیسیونده
بیکباشی محمد طاهر بك	٧٨	٩١			اوراق مأموری
بیکباشی احمد رفیق بك	٧٨	٩١			بشبجی اردوده
بیکباشی نظیف بك	٧٩	٩١		٥	مکتب حربیه ده
بیکباشی حسن بك	٧٩	٩١			
بیکباشی حق بك	٨٢	٨٩			خزینهٔ خاصه مجلس اعضاسی
قول اغاسی توفیق افندی	٧٩	٨٦			اناطولی استحکاماتنده
قول اغاسی صالح افندی	٧٩	٨٦			اوچجی اردوده
قول اغاسی محمد فائق افندی	٧٩	٨٦		٥	بودخی
قول اغاسی غالب افندی	٧٩	٨٦			هرسکده
قول اغاسی محمد عزت افندی	٧٩	٨٦			
قول اغاسی اسحق افندی	٧٩	٨٦			اناطولی استحکاماتنده
قول اغاسی رضا افندی	٨٠	٨٦			ایکنجی اردو استحکام قومسیونده
قول اغاسی حسین حسنی افندی	٨٠	٨٦			طرابلس غربده
قول اغاسی محمد شاکر افندی	٨٠	٨٦		٥	پارس سفارتی معیتنده
قول اغاسی احمد فیضی افندی	٧٠	٨٦			اناطولی استحکامنده
قول اغاسی محمد خلوصی افندی	٨٠	٨٦			اشقودره ده
قول اغاسی ابراهیم راسم افندی	٨٠	٨٦			اوچجی اردوده
قول اغاسی ابراهیم صادق افندی	٨٠	٨٦			اناطولی استحکاماتنده
قول اغاسی شوکت افندی	٨٠	٨٦			بودخی
قول اغاسی احمد رفعت افندی	٨٠	٨٦			کریدده
قول اغاسی آکاه افندی	٨٣	٨٧			یکی بازار فرقهٔ عسکریه سنه مأمور
قول اغاسی عارف افندی	٨١	٨٧			مکتب حربیه ده
قول اغاسی رشدی افندی	٨١	٨٧			بلچیقاده

(ارکان حربیه امرا و ضابطانی)

اسامی	دخولی	توجیهی	عثمانی	مجیدی	مأموریت و محل نشأتلری
قول اغاسی احمد رشدی افندی	٨١	٨٧			اناطولی استحکاماتنده
قول اغاسی ابراهیم افندی	٨١	٨٧			اناطولی استحکاماتنده
قول اغاسی بکر نظامی افندی	٨١	٨٧			استانبول خریطه سنده
قول اغاسی حافظ حسین افندی	٨١	٨٧			اوچنجی اردوی همایونده
قول اغاسی عبدالقادر افندی	٨٢	٨٧			امریقاده
قول اغاسی عبدالهادی افندی	٨٢	٨٨			التنجی اردوده
قول اغاسی مصطفی افندی	٨٢	٨٩			پارسده
قول اغاسی راسم افندی	٨٢	٨٩			بترسبورغ سفارتی معیتنده
قول اغاسی عبدالرحمن افندی	٨٢	٨٩			لوندره سفارتی معیتنده
قول اغاسی عثمان افندی	٨٢	٨٩			اناطولی استحکاماتنده
قول اغاسی فهمی افندی	٨٢	٨٩			بودخی
قول اغاسی وهبی افندی	٨٢	٨٩			برلین سفارتی معیتنده
قول اغاسی حسین ناظم افندی	٨٣	٨٩			بلچیقاده
قول اغاسی حسنی افندی	٨٧	٨٩			هرسکده تحصیلی بلچیقاده
قول اغاسی شوقی بك	٨٧	٩٠			ویانه سفارت سنیه سنده
قول اغاسی بدری افندی	٨٣	٩١			مکتب حربیه
قول اغاسی رفعت افندی	٨٣	٩١			بودخی
قول اغاسی ابراهیم افندی	٨٧	٩١			یدنجی اردوده
قول اغاسی خالد افندی	٨٣	٩١			ارضروم استحکاماتنده
قول اغاسی مصطفی افندی	٨٣	٩١			بودخی
قول اغاسی علی افندی	٨٣	٩١			یدنجی اردوده
قول اغاسی ذکی افندی	٨٣	٩١			یاور حرب حضرت شهریاری
قول اغاسی سعدالدین افندی	٨٦	٩١			
یوزباشی امین افندی	٨٦	٩٠			لوندوره ده
یوزباشی عبدالله افندی	٨٦	٩٠			بودخی
یوزباشی رائف افندی	٨٦	٩٠			پارسده
یوزباشی دانیال صائب افندی	٨٦	٩٠			بترسبورغده
یوزباشی احمد شکری افندی	٨٦	٩٠			مکتب حربیه ده
یوزباشی نوری افندی	٨٦	٩٠			برلینده
یوزباشی جمال افندی	٨٦	٩٠			ویانه ده
یوزباشی عبدالحمید افندی	٨٦	٩٠			برلینده
یوزباشی علقوزهنی افندی	٩٠	٩٠			کریدده

(ارکان حربیه امرا و ضابطانی)

اسامی	قول	فرنگی	طوپجی	بلکدی	مأموریت و محل نشأتلری
یوزباشی دانش افندی	٨٦	٩١			مکتب حربیه ده
یوزباشی محمد علی افندی	٨٦	٩١			
یوزباشی حسن افندی	٨٦	٩١			نیش فرقه سنده
یوزباشی علی افندی	٨٦	٩١			بشبجی اردوده
یوزباشی رعنت افندی	٨٦	٩١			هرسکده
یوزباشی مظهر افندی	٨٦	٩١			هرسکده
یوزباشی فؤاد افندی	٨٦	٩١			یکی بازارده
یوزباشی صالح افندی	٨٦	٩١			

(ارکان حربیه رفاقتنده بولنان امرا و ضابطان)

فریق فیضی پاشا	٤٩	٨٨	٤	٣	مافعه ده
میرلوا مین پاشا	٤٩	٨٦			حریده قومیسیونده
میرلوا باوم پاشا	٦٧	٨٤	٣		استحکام قومیسیونده
میرالای رشاد بك	٥٢	٧٢		٣	جریدهٔ عسکریه ده مأمور
میرالای عطا بك	٦٦	٧٢	٤	٣	بودنی
میرالای علی راشد بك	٦٩	٨٦			جریدهٔ طبیه ده مأمور
قائمقام اسکندر بك	٦٦	٦٦			جریدهٔ عسکریه ده مأمور
قائمقام مسعود بك		٧١			بودنی
قائمقام توفیق بك	٧٠	٨٩			بصمه خانه ده مأمور
قائمقام حسین بك	٦٨	٨١			ارکان حربیه دن
قائمقام عارف بك	٦٥	٨٥			جریدهٔ عسکریه ده مأمور
قائمقام حقی بك					استحکام قومیسیونده
بیکباشی حافظ علی افندی	٨٥	٩١			تحصیلی پارسده
صاغقول اغاسی لطیف افندی	٧٥	٨٠			طوپجی
صاغقول اغاسی لطفی افندی	٥٥	٨٥			مهندسخانه دن بصمه خانه ده مأمور
صاغقول اغاسی رضا افندی	٧٦	٨٧			مهندسخانه دن
صاغقول اغاسی احمد افندی	٥٠	٨٢			عنیق مهندسخانه دن
صاغقول اغاسی راسخ افندی	٥٤	٨٦			طوپجی
الای کاتبی مصطفی نائلی افندی	٧٥	٩١			جریدهٔ عسکری قومسیرنده
صولقول اغاسی توفیق افندی	٧٠	٨٨			مهندسخانه دن
صولقول اغاسی خلیل بك	٨٤	٨٧			جریدهٔ عسکری قومسیونده
صولقول اغاسی سعید افندی	٧٨	٨٨			مکتبدن بودنی
صولقول اغاسی حسنی افندی	٨١	٨٩			فطوغرافخانه ده تحصیلی پارسده

(ارکان حربیه رفقنده مولنا امراو ضابطان)

اسامی					مأموریت ومحل نشأتلری
صولقول اغاسی عزیز بك	٨٠	٩٠			جریده عسکریه مأمور
قول اغاسی ضیا افندی	٧٧	٩١			مکتبدن سواری
طابور کاتبی ابراهیم افندی	٨٨	٩١			جریده قومسیونده
یوزباشی اشرف افندی	٧٢	٨١			مکتبدن محله خانه‌یه مأمور
یوزباشی حسن افندی	٨٤	٩٠			منشاء کتاب داخلیه ضابطی مکتبدن
یوزباشی عبدالرزاق افندی	٨٥	٩١			بودنی مکتبدن
ملازم اول محی الدین افندی	٨٦	٩٠			بودنی مکتبدن
عبدالرحمن نزهی افندی					جریده عسکریه محرری
احمد شکری افندی					جریده عسکریه سرمترجمی
طاتیشان افندی	٨٨	٩١			ارکان حربیه باش کتابتنه مأمور
خطاط نظیف افندی	٨٧				اقلام حربیه دن
خطاط محمد امین افندی	٨٨				

(خدمة خاصة جناب شهریاری امراو ضابطانی)

میرالای محمد بك	٣٤	٨٠	٣	٤	
میرالای سلیمان بك	٦٧	٩٠			
قائمقام عاصم بك					یاور حرب حضرت شهریاری
بیکباشی حسام الدین بك	٧٢	٨٧			
بیکباشی عصمت افندی	٧١	٩١	٣		
قول اغاسی حاجی شوقی افندی	٦٧	٧٦			
قول اغاسی رفیق بك	٧٩	٧٩			
قول اغاسی محمد افندی	٥٥	٨٦			
قول اغاسی حسنی اغا	٩٠	٧٢			
یوزباشی احمد افندی	٦٣	٧٧			
یوزباشی ادیب افندی	٨٢	٨٢			یاور حرب حضرت شهریاریده عر
یوزباشی حسنی افندی	٧٧	٨٢			یاور حرب حضرت شهریاری
یوزباشی احمد افندی	٧٧	٨٣			
یوزباشی حقی بك	٧٣	٨٤			
یوزباشی محمد افندی	٥٨	٨٥			یاور حرب حضرت شهریاریده عر
یوزباشی ضیا بك	٧٦	٨٦			
یوزباشی حسین اغا	٥٦	٨٦			
یوزباشی علی اغا	٦٣	٨٦			
یوزباشی رفعت بك		٨٧			

(خدمهٔ خاصهٔ شهریاری ضابطانی)

اسامی					مأموریت و محل نشأتلری
یوزباشی رضا بك	٨٦	٨٧			
یوزباشی مصطفی افندی	٧٢	٨٧			
یوزباشی عاصم بك	٨٨	٨٨			
یوزباشی سعید بك	٧٢	٨٨			
یوزباشی یوسف افندی	٦٧	٨٨			یاور حرب شهریاریده عرضحالجی
یوزباشی یاور اغا	٧٢	٨٨			
یوزباشی عارف اغا	٦٧	٨٨			
یوزباشی حسین افندی	٧٥	٨٨			
یوزباشی عزیز افندی	٥٩	٨٨			
یوزباشی ابراهیم افندی	٧٣	٨٨			
یوزباشی توفیق اغا	٧١	٨٩			
یوزباشی رفعت افندی	٦٣	٨٩			
یوزباشی ابراهیم اغا	٨٥	٨٩			
یوزباشی حاجی محمد افندی	٦٣	٨٩			
یوزباشی حسین اغا	٦٢	٨٩			
یوزباشی ادهم افندی	٧٣	٨٨			
یوزباشی علی اغا	٦٨	٩٠			
یوزباشی ابراهیم افندی	٦١	٩٠			
یوزباشی حاجی عزیز اغا	٦١	٩٠			
یوزباشی عثمان بك	٧٥	٩٠			
یوزباشی محسین بك	٩١	٩١			
ملازم ابراهیم افندی	٧١	٧٧			
ملازم اهلی اغا	٦٨	٧٨			
ملازم محمد بك	٦٢	٧٨			
ملازم مصطفی اغا	٦٧	٧٨			
ملازم اسماعیل افندی	٦٦	٧٨			
ملازم محمود افندی	٧٠	٧٨			
ملازم حسین افندی	٧١	٨٣			
ملازم وفی اغا	٦٣	٨٦			
ملازم عبدی اغا	٦٧	٨٦			
ملازم مصطفی اغا	٦٧	٨٦			
ملازم عاکف اغا	٧٧	٨٦			

(خدمهٔ خاصهٔ شهریاری ضابطانی)

اسامی	دخولی	توجیهی	عثمانی	مجیدی	مأموریت ومحل نشأتلری
ملازم عارف اغا	٦٦	٨٦			
ملازم محمد بك	٨٦	٨٦			
ملازم عبداه افندی	٨٦	٨٦			
ملازم احمد بك	٨٦	٨٦			
ملازم علی افندی	٦٧	٨٧			
ملازم امین اغا	٦٧	٨٧			
ملازم حقی بك	٨٥	٨٨			
ملازم اسماعیل اغا	٦٨	٨٧			
ملازم حسین اغا	٧٣	٨٧			
ملازم علی افندی	٦٧	٨٧			
ملازم احمد اغا	٨٣	٨٨			
ملازم شوکت اغا	٨٣	٨٨			
ملازم خالد افندی	٦٨	٨٧			
ملازم نوری بك	٨٨	٨٨			
ملازم طلعت افندی	٨٨	٨٨			
ملازم مصطفی اغا	٦٦	٨٨			
ملازم حاجی عثمان اغا	٧٢	٨٨			
ملازم محمد اغا	٧٢	٨٨			
ملازم صلاح الدین افندی	٧٢	٨٩			
ملازم ابراهیم اغا	٧٨	٨٩			
ملازم رشید افندی	٧٢	٨٩			
ملازم رشدی اغا	٧٢	٨٩			یاور حرب حضرت شهریاری
ملازم محمد اغا	٦٨	٨٩			
ملازم احمد اغا	٧٥	٩٠			
ملازم عبدی اغا	٧١	٩٠			
ملازم حاجی منیر افندی	٧١	٩٠			
ملازم حسین اغا	٧٩	٩٠			
ملازم محمد اغا	٨٩	٩٠			
ملازم ابراهیم افندی	٩١	٩١			
ملازم ابراهیم اغا	٧١	٧٩			
ملازم حسام الدین بك	٧٤	٨٩			
ملازم محمد اغا	٦٨	٨٩			

(خدمهٔ خاصهٔ جناب شهریاری امراو ضابطانی)

اسامی					مأموریت و محل نشأتلری
ملازم حلیم بك		٨٩			
ملازم امین بك		٨٩			
ملازم محمد اغا	٦٧	٨٩			
ملازم مظهر افندی		٨٩			
ملازم اول رفعت افندی	٨٢	٨٩			
ملازم سعد الدین افندی	٩٠	٩٠			
ملازم اول ابراهیم افندی		٨٩			

(موسیقهٔ همایون جناب شهریاری امرای وضابطانی)

میرلوا ابراهیم پاشا	٣٩	١٩			
میرالای رشدی بك	٤٨	١٤		٢	
میرالای عزت بك	٥٢	٨٥			
میرالای محمد بك	٧٥	٨٧			
میرالای خورشید بك	٦٩	٨٩			
میرالای نشأت بك	٧٢	٨٩			
میرالای محمد علی بك	٧١	٨٩			
میرالای احمد بك	٥٤	٩١			
قائمقام رفعت بك	٦٦	٨٧			
قائمقام قدری بك	٧١	٨٢			
قائمقام علی بك	٧٩	٩٠			
بیکباشی امین افندی	٤٩	٨٠			
بیکباشی زیور اغا	٤٧	٨٥			
بیکباشی صالح اغا	٥٤	٨٦			
بیکباشی فرهاد بك	٦٦	٨٧			
بیکباشی حلیم بك	٧٤	٨٧			
بیکباشی نشأت بك	٧٩	٨٥			
بیکباشی سری بك	٧٢	٨٨			
بیکباشی رفعت بك	٧٥	٨٩			
بیکباشی سعید بك	٧٢	٩٠			
بیکباشی رأفت اغا	٧٣	٨٩			
بیکباشی حیدر بك	٧١	٨٦			

(موسیقهٔ همایون جناب شهریاری امرا و ضابطانی)

اسامی	[illegible]	[illegible]	[illegible]	[illegible]	مأموریت و محل نشأتلری
بیکباشی عبدی اغا	٨٦	٩٠			
قول اغاسی حلمی بك	٧٠	٧٦			
قول اغاسی ثروت افندی	٤٧	٨٠			
قول اغاسی رستم اغا	٤٦	٨٠			
قول اغاسی شوکت بك	٦٣	٨٠			
قول اغاسی ابراهیم بك	٧٤	٨٠			
قول اغاسی اسماعیل افندی	٦٦	٨٠			
قول اغاسی انور اغا	٤٨	٨٠			
قول اغاسی یوسف اغا	٤٧	٨٠			
قول اغاسی حسنی بك	٧٢	٨٢			
قول اغاسی خیری اغا	٦٢	٨٢			
قول اغاسی ابراهیم افندی	٧٢	٨٣			
قول اغاسی رمزی بك	٦٨	٨٣			
قول اغاسی کامل افندی	٥٧	٨٥			
قول اغاسی بها افندی	٧٤	٨٥			
قول اغاسی طاهر افندی	٧٥	٨٦			
قول اغاسی راشد اغا	٥٦	٨٦			
قول اغاسی توفیق اغا	٧٥	٨٦			
قول اغاسی تحسین بك	٦٦	٨٦			
قول اغاسی ابراهیم بك	٧٣	٨٦			
قول اغاسی لطیف اغا	٦٧	٨٨			
قول اغاسی احمد افندی	٧٤	٨٨			
قول اغاسی خالد بك		٨٩			
قول اغاسی منیب افندی	٧١	٨٩			
قول اغاسی مصطفی بك		٨٥			
قول اغاسی رائق بك	٦٢	٩٠			
قول اغاسی قدری افندی	٦٣	٩٠			
قول اغاسی سلیمان اغا	٧٠	٩٠			
قول اغاسی حقی بك		٩١			
یوزباشی عاکف بك	٥٦	٧٥			
یوزباشی ابراهیم اغا	٦٥	٨٠			

(موسیقهٔ همایون جناب شهریاری امراو ضابطانی)

اسامی					مأموریت و محل نشأتلری
یوزباشی رشید بك	٦٥	٨٠			
یوزباشی راقم بك	٧١	٨٠			
یوزباشی محمود بك	٧٢	٨٢			
یوزباشی عزت بك	٧٠	٨٤			
یوزباشی عثمان اغا	٥٧	٨٠			
یوزباشی امین اغا	٦٥	٨٦			
یوزباشی علی افندی	٦٥	٨٦			
یوزباشی احمد افندی	٦٥	٦٦			
یوزباشی سعید بك	٦٥	٢٦			
یوزباشی امین اغا	٥٣	٨٦			
یوزباشی حاجی مصطفی اغا	٦٢	٨٦			
یوزباشی ابراهیم سلیم افندی	٦١	٨٦			
یوزباشی علی بك	٧٢	٨٦			
یوزباشی حسنی افندی	٦٦	٨٦			
یوزباشی هاشم بك	٧٣	٨٦			
یوزباشی علی افندی	٥٧	٨٦			
یوزباشی محمد بك	٧٦	٨٦			
یوزباشی رضا افندی	٧٢	٨٦			
یوزباشی راشد افندی	٦٩	٨٦			
یوزباشی فیضی افندی	٧١	٨٦			
یوزباشی هدایت افندی	٧٠	٨٦			
یوزباشی سالم بك	٨٦	٨٦			
یوزباشی حاجی طاهر افندی	٦٧	٨٦			
یوزباشی حسیب بك		٨٦			
یوزباشی صالح بك	٦٦	٨٦			
یوزباشی اکاه بك	٨٦	٨٦			
یوزباشی سلون اغا	٦٢	٨٨			
یوزباشی رضا بك	٨٥	٨٨			
یوزباشی شوقی بك	٧٢	٨٨			
یوزباشی غالب افندی	٧٣	٨٨			
یوزباشی رشدی اغا	٧١	٨٨			
یوزباشی رفعت بك					

(موسیقهٔ همایون جناب شهریاری ضابطانی)*

اسامی	رتبه	ناقه	دلاء	بلدی	مأموریت و محل نشأتلری
یوزباشی عزت بك	٦٧	٩٠			
یوزباشی اسماعیل بك	٧٢	٩٠			
یوزباشی ابراهیم سلیمان افندی	٦٢	٩٠			
یوزباشی سید اغا	٦٢	٩٠			
یوزباشی ادهم افندی	٧٢	٩٠			
یوزباشی جمال بك	٨٠	٩٠			
یوزباشی حسنی بك	٧٩	٩٠			
یوزباشی احسان بك	٧٠	٩٠			
یوزباشی بدری بك	٧٥	٩٠			
یوزباشی جمیل بك	٧٠	٩٠			
یوزباشی ابراهیم بك	٧٧	٩٠			
یوزباشی بهاالدین بك	٧١	٩٠			
یوزباشی عطا بك	٧٨	٩٠			
یوزباشی واصف اغا	٧٢	٩٠			
ملازم عبدی بك	٦٧	٨٠			
ملازم خلوصی بك	٧١	٨٠			
ملازم رؤف اغا	٦٣	٨١			
ملازم عارف اغا	٧١	٨٢			
ملازم سالم بك	٧٢	٨٢			
ملازم ثابت افندی	٦٢	٨٣			
ملازم ناظم اغا	٧٠	٨٣			
ملازم حاجی حسنی افندی	٦٢	٨٤			
ملازم نوری بك	٦٣	٨٥			
ملازم عزمی بك	٧١	٨٥			
ملازم علی اغا	٦٣	٨٥			
ملازم صائب اغا	٧٠	٨٥			
ملازم مسعود افندی	٨١	٨٦			
ملازم صفوت افندی	٧٠	٨٦			
ملازم حمدی افندی	٦٧	٨٦			
ملازم محبت اغا	٧٠	٨٦			
ملازم حافظ نوری افندی	٧٢	٨٦			

(موسیقه همایون جناب شهریاری ضابطانی)

اسامی					مأموریت و محل نشأتلری
ملازم اسعد اغا	٦٥	٨٦			
ملازم سامی اغا	٧٠	٨٦			
ملازم عزیز اغا	٦٧	٨٦			
ملازم توفیق اغا	٦٢	٨٦			
ملازم حسن افندی	٦٣	٨٦			
ملازم حسن اغا	٦٣	٨٦			
ملازم عثمان اغا	٦٤	٨٦			
ملازم رمزی افندی	٦٧	٨٦			
ملازم یوسف افندی	٧٢	٨٦			
ملازم احمد بك	٧٣	٨٦			
ملازم نوری افندی	٧٢	٨٦			
ملازم جمال بك	٨٦	٨٦			
ملازم علاالدین بك	٦٩	٨٦			
ملازم اسماعیل حق بك	٧٣	٨٦			
ملازم خالد بك	٥٠	٨٨			
ملازم نوری بك	٨٨	٨٨			
ملازم احمد بك	٨٨	٨٨			
ملازم بسیم اغا	٦٧	٨٨			
ملازم راسم اغا	٧٤	٨٨			
ملازم خلیل افندی	٧٤	٨٨			
ملازم ضیا بك	٨٢	٨٨			
ملازم اشرف اغا	٧٠	٨٨			
ملازم سلیمان افندی	٨١	٨٨			
ملازم محمود اغا	٧٠	٨٨			
ملازم محمود بك	٨٧	٨٨			
ملازم حسام الدین بك	٨٨	٨٨			
ملازم معمر بك		٨٨			
ملازم امین بك		٨٨			
ملازم احمد حمدی افندی	٨٨	٨٨			
ملازم راشد افندی	٨٣	٨٨			
ملازم رمزی افندی	٧١	٨٨			

(موسمیهٔ همایون جناب شهریاری ضابطانی)

اسامی					مأموریت و محل نشانلری
ملازم احمد افندی		٨٨			
ملازم سعید بك		٨٨			
ملازم رائف اغا	٨٦	٨٨			
ملازم واحد افندی	٧٠	٨٨			
ملازم تحسین اغا	٧٢	٨٨			
ملازم تحسین اغا	٦٦	٨٨			
ملازم محمد اغا	٧٠	٨٨			
ملازم شوقی اغا	٧٤	٨٨			
ملازم رأفت اغا	٦٩	٨٨			
ملازم جمیل اغا	٧٠	٨٨			
ملازم احمد بك		٨٨			
ملازم اسماعیل بك		٨٨			
ملازم حقی بك	٧٣	٨٩			
ملازم مصطفی افندی		٨٩			
ملازم شکری بك	٧٤	٨٩			
ملازم حسین افندی	٧٩	٩٠			
ملازم احسان بك	٧٤	٩٠			
ملازم تحسین بك	٧٢	٩٠			
ملازم راغب اغا	٧٩	٩٠			
ملازم طاهر بك	٧٠	٩٠			
ملازم توفیق بك	٧٣	٩٠			
ملازم عزت افندی	٧٤	٩٠			
ملازم عثمان اغا	٧٩	٩٠			
ملازم سلیمان اغا	٧٣	٩٠			
ملازم رفعت افندی	٨٢	٩٠			
ملازم مصطفی بك	٧٢	٩٠			
ملازم هاشم اغا	٧٢	٩٠			
ملازم جانب افندی	٧٢	٩٠			
ملازم خانصی افندی	٧١	٩٠			
ملازم ثابت افندی	٧٠	٩٠			
ملازم توفیق افندی	٧٢	٩٠			
ملازم مؤذنی افندی	٧٠	٩٠			

(موسیقهٔ همایون جناب شهریاری ضابطانی)

اسامی					مأموریت و محل نشأتلری
ملازم نیازی افندی		۹۰ ۷۲			
ملازم روشن بك		۹۰ ۷۷			
ملازم نجیب افندی		۹۰ ۷۱			
ملازم کریم افندی		۹۰ ۷۳			
ملازم احمد افندی		۹۰ ۷۲			
ملازم شفیق بك		۹۰ ۹۰			
ملازم رائف بك		۹۱ ۹۱			
ملازم علی بك		۹۱ ۹۰			
ملازم تحسین بك		۹۱ ۷۸			
ملازم علاءالدین بك		۹۱ ۷۸			
ملازم عبدی بك		۹۱ ۸۰			

(مأمورین خدمهٔ خاصه و موسیقهٔ همایون)

ربابهٔ ثانیه صنف ثانیسندن		۷۸			یوقنه جی
عبدالله افندی (جمیل بك		۷٤			موسیقه عربی خواجه سی
موسی کاظم افندی					خواجه
شفیق بك		۷۰			خدمه و موسیقه نازی خواجه سی
امین افندی		۵۸			موسیقه فارسی خواجه سی
یوسف افندی		٦٤			خدمه درس خواجه سی
عثمان افندی		۷٦			موسیقه قرائت خواجه سی
مصطفی افندی		۷٦			موسیقه حال خواجه سی
ادهم افندی					کاتب
رضا افندی		۸۷			موسیقه امامی
نوری افندی		۸۵			خدمه امامی

(رکاب همایون بلوکلری امراوضابطانی)

میرالای یوسف بك	٤۹	۸٦			
قائممقام اسکندریك	۹۵	۸۳			طبیب طبیبه دن
یکباشی یحیی افندی	٦٦	۹۱			بیطر مکتبدن
امین الای حسین حسنی افندی	٦۲	۸۷			
الای کاتب محمد ادیب افندی	۸۳	۸۹			یاوران شهریاریدن اتواب امینی
صاغقول اغاسی علی افندی	۷۳	۸۵			جراح

(ركاب همايون بلوكلرى امراو ضابطانى)

اسامى	دخولى	يوزيمى	عثمانى	مجيدى	مأموريت ومحل نشأتلرى
صاعقول اغاسى محمد اغا	٦٦	٨٥			
صاغقول اغاسى حسين اغا	٦٧	٨٩			سنجقدار
صولقول اغاسى شريف افندى	٧١				مكتبدن
الاى كاتبى فوزى بك	٧٣	٩١			
طابور كاتبى محمود بك	٩١	٩١			
يوزباشى على افندى	٧٣	٩٠			امين اثواب
عمر افندى	٧٤	٧٤			امام
ملازم رفعت افندى	٧٢	٩٠			امين اثواب
يوزباشى غالب بك	٧٦	٨٧			سنجقدار
ميكل افندى	٨٦	٨٦			اجزاجى
يوزباشى مصطفى افندى	٧١	٨٧			برنجى طوبجى بلوكى
ملازم اول نورى بك	٧٢	٨٧			
ملازم ثانى حسين اغا	٧٣	٨٧			
ملازم ثانى نورى اغا					
يوزباشى درويش ابراهيم اغا					ايكنجى صف پياده بلوكى
ملازم اول احمد اغا	٧٨	٨٦			
ملازاول حسين اغا	٧٩	٨٦			فضله
ملازم ثانى مصطفى افندى	٧٨	٨٩			
يوزباشى سليمان افندى	٧٤	٨٧			اوچنجى طليعه بلوكى
ملازم اول حافظ على افندى	٧٦	٩٠			
ملازم ثانى حاجى احمد افندى	٧٣	٨٧			
يوزباشى عاكف افندى	٧٣	٨٧			دردنجى طليعه بلوكى
ملازم اول ولى افندى	٧٥	٩٠			
ملازم ثانى محمد على افندى	٧٨	٩٠			
يوزباشى حسين اغا	٧٣	٩٠			بشنجى صف پياده بلوكى
ملازم اول صالح اغا	٦٥	٨٧			
ملازم ثانى ابراهيم اغا	٧٤	٧٧			
ملازم ثانى حيدر افندى	٧٨	٩١			فضله
يوزباشى ولى افندى	٧٧	٩٠			التنجى صف پياده بلوكى
ملازم اوغسعد الدين افندى	٧٦	٨٥			
ملازم ثانى مصطفى اغا	٧٤	٩٠			

(ركاب همايون بلوكلرن ضابطاني)

اسامي				مأموريت ومحل نشأتلري
ملازم ثاني عمر اغا	٨٠	٨٩		فضله
يوزباشي علي بك	٧٠	٨٧		برنجي سواري طوبجي بلوكي
ملازم اول اسماعيل اغا	٦٧	٨٧		
يوزباشي اول احمد اغا	٧٤	٨٣		ايكنجي سواري بلوكي
ملازم اول محمد اغا	٨٧	٨٩		
ملازم اول احمد اغا	٧٩	٩١		فضله
يوزباشي اول احمد اغا	٧٢	٨٥		اوچنجي سپاهي بلوكي
ملازم اول مصطفى اغا	٧٦	٨٨		
ملازم ثاني واحد افندي	٧٨	٨٥		
يوزباشي اول غالب اغا	٧٢	٨٧		برنجي ازدر سواري بلوكي
ملازم اول علي اغا	٧٤	٨٧		

(اصطبل عامره ده مستخدم ضابطان)

بيكباشي محمد افندي	٦٠	٨١		بيطر
صاغقول اغاسي راغب افند	٨٠	٨٧		طوبجي
صاغقول اغاسي عارف افند	٨٠	٩٠		بيطر مكتبدن
صولقول اغاسي شكري افند	٦٥	٨٨		طوبجي املاك همايونه مأمور
طابور كاتب زاهد افندي	٨٠	٨٥		
صولقول اغاسي فهمي افندي	٧٩	٩١		
صولقول اغاسي مصطفى اغا	٦٣	٩٢		
يوزباشي اول خضر اغا	٧٦	٨٩		
يوزباشي احمد افندي	٨٣	٩٠		
يوزباشي حسن اغا	٧٩	٩٠		سواري
يوزباشي وكيلي عبداه اغا	٦٩	٨٨		بودخي
يوزباشي اون عاكف افندي	٨٣	٩٠		بودخي
ملازم اول احمد افندي	٧٥	٨٧		
ملازم ثاني محمد وحيد افندي	٧٨	٨٥		بيطر مكتبدن
ملازم اول اسماعيل افندي	٧٦	٩١		
ملازم ثاني علي اغا	٧٨	٨٦		
ملازم ثاني حسين اغا	٧٩	٨٦		
ملازم ثاني خليل اغا	٧٦	٨٦		
ملازم محمد اغا	٧٨	٨٨		
سر نعلبند امين اغا		٧١		

(مقام سامی صدارتپناهی یاور حربلری)

اسامی	دخولی	توجیهی	عثمانی	مجیدی	مأموریت و محل نشأتلری
میرالای سامی بك	٧٣	٨٩			
میرالای محمد بك	٧٧	٩١			مکتبدن
قائممقام نظیف بك	٥٩	٨٢			باب عالی یه مأمور
قائممقام حسین اکاه بك	٧١	٩١			
بیکباشی مصطفی رشید بك	٨٣	٩٠			
صاغقول اغاسی نشأت افندی	٨١	٨٩			
صاغقول اغاسی احمد زمجی افند	٧٩	٩١			
یوزباشی منیر بك ی	٨٦	٩١			

(مقام سرعسکری یاور حربلری)

قائممقام مصطفی بك	٧٥	٨١			
بیکباشی کاظم بك	٨٤	٩١			
بیکباشی سروت بك	٨٤	٩٠			مکتبدن
امین الای خسرو بك	٧٦	٩١			
صاغقول اغاسی عثمان افندی	٨٥	٩٠			
صاغقول اغاسی جلال بك	٧٩	٨٩			مکتبدن
صاغقول اغاسی راشد افندی	٧٧	٨٩			
صولقول اغاسی احمد افندی	٧٧	٩٠			
صولقول اغاسی حسن بك	٩٠	٩١			مکتبدن
صولقول اغاسی علی افندی	٨٤	٩١			
صولقول اغاسی شاکر افندی	٨٠	٩١			
صوول اغاسی حسن بك	٨٨	٩١			
یوزباشی مصطفی افندی	٨٦	٩١			
یوزباشی مصطفی افندی	٨٧	٩١			
یوزباشی عزت افندی	٨٩	٩٠			

(دارشورای عسکری یاور حربلری)

بیکباشی علی بك	٧٨	٩١			
صولقول اغاسی محمد افندی	٨١	٩١			
صولقول اغاسی محمد تقی افندی	٨٩	٩١			
[illegible] رضا افندی	[illegible]	٩١			

(دارشورای عسکری یاور حربلری)

اسامی					مأموریت ومحل نشستلری
صاحفقول اغاسی احمد افندی	٧٦	٩١			
یوزباشی محمد نورالدین بك	٨٢	٩١			پیاده
یوزباشی شفیق افندی		٩٠			
یوزباشی تحسین افندی	٧٤	٨٧			مستشار سر عسکری یاور حربی
یوزباشی محرم بك	٨١	٨٨			
یوزباشی طلعت بك		٩١			
یوزباشی محی الدین افندی		٩٠			
یوزباشی مصطفی اغا	٨٣	٩٠			
یوزباشی مقصود افندی	٧٦	٨٩			
یوزباشی وکیلی علی اغا	٧٩	٩١			

(تحقیق قومیسیونه مأمور امراو ضابطان)

میرلوا عبدی پاشا	٥٢	٧٠		٣	رئیس تحصیلی ویانده ده
میرالای طیار بك	٧٠	٩٠			سواری
قائمقام ابراهیم حقی بك	٥٠	٨٧			مکتبدن
بیکباشی علی فخری افندی	٦٧	٨٤			بودخی
بیکباشی سلیمان افندی	٥٦	٨٤			طوبجی
بیکباشی محمد علی بك	٧٦	٨٧			پیاده
بیکباشی فائق بك	٨١	٩١			پیاده مکتبدن
صولقول اغاسی محمد اغا	٤٣	٨٣			پیاده
طابورکاتبی صالح افندی	٧٩	٧٩			
یوزباشی اسماعیل اغا	٤٣	٧٠			پیاده
یوزباشی محمد اغا	٧١	٧١			سواری
یوزباشی حسنی افندی	٧٥	٨٠			بودخی

(تحصیلات قومیسیونه مأمور امراو ضابطان)

میرلوایوسف پاشا	٥٣	٨٠		٣	
میرالای امین بك					طبیب مکتب طبیه دن
قائمقام مصطفی بك	٦١	٨٢		٤	
قائمقام فائق بك	٧١	٩٠			
قائمقام عالی بك	٨٢	٨٩			

(نان عزیز قومیسیوننه مامور مرا و ضابطان)

اسامی	دخولی	[illegible]	عثمانی	مجیدی	مأموریت و محل نشأتلری
میرالای نوری بك					متقاعد
میرالای محمود بك	٤٣	٩٠			
بیکباشی محمد عارف افندی	٥٣	٨٨			
بیکباشی شاهین بك	٧١	٨٩			سواری مکتبدن
صاغقول اغاسی خلیل افندی	٥٩	٨٧			
صولقول اغاسی محمد علی اغا	٦٣	٨٩			سواری
صولقول اغاسی محمود افندی	٧٢	٩٠			پیاده
یوزباشی رفعت افندی	٦٤	٧٥			بودخی
یوزباشی حاجی مصطفی اغا	٤٣	٧٧			طوپجی
یوزباشی مصطفی افندی	٦٥	٨٣			بودخی
یوزباشی حافظ محمد افندی	٧٨	٩٠			سواری
یوزباشی علی افندی	٧٩	٩٠			پیاده
ملازم اول مصطفی اغا	٧٨	٩٠			طوپجی
ملازم ثانی حسین اغا		٩٠			پیاده

(لحم قومیسیوننه مامور امرا و ضابطان)

بیکباشی عارف افندی	٥٧	٩٠			
صاغقول اغاسی صادق اغا	٧٥	٨٦			پیاده
صاغقول اغاسی ولی اغا	٥٣	٨٥			طوپجی
قول یسار محمد جمال افندی	٦٦	٧٦			
یوزباشی عارف افندی	٨٠	٨٧			مکتبدن
ملازم ثانی وکیلی علی اغا	٨٤	٨٨			

(ابنهٔ عسکریه قومیسیوننده مامور امرا و ضابطان)

فریق محمود پاشا	٥٢	٨٥	٢	٢	ارکان حرب و قومیسیون مذکور رئیسی
میرلوا طاهر پاشا	٥١	٧٩	٤	٣	دار شورا اعضاسندن تحصیلی اوندر
میرالای اکاه بك	٥٨	٨٦			مکتبدن پیاده
میرالای مصطفی بك	٤١	٨٨		٥	عتیق مهندسخانه دن
قائممقام عثمان مختار بك	٥٢	٨٧			مکتبدن سواری
بیکباشی محمد افندی	٤٣	٨٥		٤	
قول یمین ابراهیم ادهم افندی	٤٨	٧٢			طوپجی مکتبدن
الای کاتبی عصمت افندی	٧٧	٨٩			مکتبدن
قول یسار یوسف افندی	٥٩	٧١			سواری

(ابنیهٔ عسکریه قومیسیوننده مأمور امرا و ضابطان)

اسامی	[illegible]	[illegible]	[illegible]	[illegible]	مأموریت و محل نشأتلری
قول یسار حاجی احمد اغا	٥٧	٨٣			پیاده
قول یسار رائف افندی	٧٠	٨٥			بودخی
قول یسار عثمان نوری افندی	٨٠	٨٩			مکتبدن پیاده
قول یسار حسن رشدی اغا	٤٥	٩٠			سواری
یوزباشی عبد القادر افندی	٤٤	٦٣			سواری

(دار شورای عسکری دبویی)

قائممقام حسین حسنی بك	٦٦	٩٠			دبوی مأموری

(انبارلرده مأمور و مستخدم بولنان)

قائممقام رضا بك	٦١	٨٨			البسه انبارنده
قائممقام عبدالله حقی بك	٦٧	٩١			سراجخانه انبارنده
قائممقام محمد بك	٦٩	٩١			ارزاق انبارنده
بیکباشی محمود بك	٧٢	٨٥			حطب انبارنده
بیکباشی کامل افندی	٧٨	٨٩			مکتبدن البسه انبارنده
الای امینی محمد نظیف افندی	٦٩	٩٠			شعیر انبارنده
الای امینی اسماعیل افندی	٥٦	٩٠			بودخی
صاغقول اغاسی حسن افندی	٦٠	٨٧			سراجخانه انبارنده
صولقول اغاسی حاجی علی اغا	٦٤	٨٩			سراجخانه انبارنده
طابور کاتبی طه افندی	٨٣	٨٣			البسه انبارنده
یوزباشی صادق افندی	٧١	٨٦			مکتبدن ارزاق انبارنده
سرسراج حسین اغا		٧٩			سراجخانه ده معاینه مأموری
سرسراج رجب اغا		٨٤			بودخی

(باب سرعسکریه مأمور مناصب دیوانیه اصحابی)

بالادن احمد بك			٣	٢	مستشار حضرت سرعسکری
اولی صنف اولی امین بك				٣	مکتوبی حضرت سرعسکری
اولی صنف اولی راشد افندی				٣	نظامیه محاسبه جیسی
اولی صنف ثانیسی صادق افندی			٤	٤	مستشار معاونی
اولی صنف ثانیسی شرف الدین افندی			٤		مکتوبی حضرت سرعسکری معاونی
اولی صنف ثانیسندن نوری بك					اردوی همایونلر قپوکتخداسی

(دارشورای عسکری حربیه دائره سی امور تحریریه سنه مأمور بولنان)

اسامی				مأموریت و محل نشأتلری
اولی صنف اولی سعید افندی		٣	٤	سر کاتب
اولی صنف ثانیسی شاکر افندی			٥	کاتب ثانی
ممتاز محمد رفعت افندی				قلم مدیری
ثانیه دن حاجی صائب افندی				ممیز
ثانیه دن نوری افندی				مسمه ممیزی

(دارشورای عسکری لوازم دائره سی امور تحریریه سنه مأموری بولنان)

ممتاز منیر بك		٣		سر کاتب
ثانیه دن سعدالدین افندی				معاون
ثانیه دن عثمان بك			٥	قلم ممیزی

(دارشورای عسکری محاکمات دائره سی امور تحریریه سنه مأمور بولنان)

ممتاز فائز بك				سر کاتب
ثانیه دن اسماعیل افندی				معاونی
ثالثه دن حاجی امین بك				قلم ممیزی

(دارشورای عسکری نظام دائره سی امور تحریریه سنه مأمور بولنان)

اولی صنف ثانیسی سعید افندی			٤	سر کاتب
ثانیه دن حافظ محمد افندی				معاونی
ممتاز شوکت بك				قلم ممیزی

(دارشورای عسکری صحیه دائره سی امور تحریریه سنه مأمور بولنان)

اولی صنف ثانیسی راغب افندی			٤	سر کاتب
ثانیه دن اسعد افندی				معاونی
ثالثه دن اسماعیل افندی				قلم ممیزی

(دارشورای عسکری طوپجی محاسبه قلمی)

ثالثه دن احمد افندی				ممیز

(دارشورای عسکری اوراق اوطه سی)

ثانیه دن مقیم افندی				مدیر
رابعه دن محمد بك				ممیز

(مکتوبی حضرت سرعسکری قمی)

اسامی	دخولی	توجیهی	عثمانی	مجیدی	مأموریت و محل نشأنلری
متمایز مختار افندی					مدیر
ثانیه دن احسان افندی				٤	مدیر معاونی
ثانیه دن احمد بك				٥	ممیز اول
ثانیه دن امین افندی				٥	ممیز ثانی
ثالثه دن حقی افندی					ممیز ثالث

(نظامیه اوراق اوطه سی)

اولی صنف اولی بدیعی بك				٤	مدیر
ثانیه دن لبیب افندی					معاونی

(نظامیه یوقلمه اوطه سی)

ثانیه دن رشدی افندی					مدیر
ثالثه دن رائف افندی					ممیز
حاجی حسن افندی				٥	بودخی

(نظامیه ژورنال اوطه سی)

متمایز حاجی اسعد افندی				٤	مدیر
ثالثه دن راسم افندی				٥	ممیز
ثالثه دن حسنی افندی					بودخی

(ردیف یوقلمه اوطه سی)

متمایز شاکر افندی				٤	مدیر
رابعه دن حسین افندی					ممیز

(نظامیه محاسبه اوطه سی)

متمایز خالد بك					محاسبه جی معاونی
متمایز مصطفی افندی				٤	مدیر
ثانیه دن رضا افندی				٥	ممیز
ثالثه دن احمد افندی					بودخی
ثالثه دن حسنی افندی				٥	بودخی
ثالثه دن رجب افندی					بودخی

(موازنه اوطه سی)

متمایز جمال بك				٤	مدیر
ثالثه دن عصمت افندی					ممیز

(موازنه اوطه سی)

اسامی	[illegible]	[illegible]	[illegible]	[illegible]	مأموریت ومحل نشأتلری
ثالثه دن احمد بك					بودخی

(نظامیه روزنامجه اوطه سی)

متمایز احمد افندی				٤	مدیر
ثالثه دن حاجی عمر افندی				٥	ممیز
مصطفی افندی					بودخی

(نظامیه سرکی اوطه سی)

متمایز مصطفی افندی				٤	مدیر
علی بك					ممیز
احمد بك					بودخی
ثالثه دن حسن اغا					سروزان
ثالثه دن قدری افندی					مصرف وزنه داری

(نفوس عمومیه قلمی)

ثالثه دن اسماعیل افندی					مدیر اول
ثانیه دن احمد افندی				٥	مدیر ثانی
نظیف بك					ممیز

(تحریرات اجنبیه قلمی)

ثانیه دن مراد میقائلی افندی					مدیر

(منشأ کتاب اوطه سی)

ثانیه دن سعید افندی					مدیر
ثانیه دن رضا بك					معاونی
ثانیه دن رأفتی افندی					ممیز

(قومیسیونلر امور تحریریه سنه مأمور بولنان)

ثالثه دن ویسی افندی					تحقیق قومسیونی سرکاتبی
ثالثه دن رضا افندی					نان عزیز قومسیونی ممیزی
احمد بك					تحصیلات قومسیونی ممیزی

(ابنیه عسکریه وزنامجه اوطه سی)

ثالثه دن عارف افندی					مدیر
ثالثه دن حاجی محمد افندی				٤	ممیز
ثالثه دن حاجی ابراهیم افندی					تحریرات باش کاتبی

(خاصه اردوی همایون مجلسی)

اسامی					مأموریت و محل نشأتلری
مشیر احمد مختار پاشا				صح ١	رئیس ارکان حربیه دن
میرلوا مصطفی سیفی پاشا	٥٤	٨٦		مر	مکتبدن ردیف لواسی
میرلوا ادهم پاشا	٦٨	٩١		ا	ارکان حربیه رئیسی
اولی صنف ثانیسی ابراهیم افندی		٨٩		٣	محاسبه جی
میرالای راشد بك	٥٥	٨٣	٤	٤	سر طبیب مکتب طبیه دن
میرالای اسماعیل حقی بك	٥٨	٨٣	٤	٤	تحصیلی لوندره ده
میرالای راشد بك	٦٩	٨٨		٤	
میرالای عثمان بك	٦١	٨٩			اردو سر بیطری مکتبدن
قائمقام محمد علی بك	٦١	٨٣	٤	٣	

(ایکنجی اردوی همایون مجلسی)

فریق فضلی پاشا	٦٩	٩٠			رئیس مکتبدن
میرلوا حاجی محمد امین پاشا	٧٤	٨٧			ارکان حرب رئیسی
میرلوا حسین حسنی پاشا	٥٣	٨٥		٣	ردیف لواسی
میرالای حسیب بك	٦٦	٧٥		٤	سر طبیب مکتب طبیه دن
میرالای سلیمان بك	٥٠	٩١			سواری
میرالای احمد حلمی بك	٦٨	٨٩			مکتبدن پیاده
قائمقام مصطفی بك	٧١	٩١			مکتبدن
ثانیه دن حاجی شوقی افندی		٨٧			محاسبه جی

(اوچنجی اردوی همایون مجلسی)

فریق محمد پاشا	٥٤	٨٧		٣	رئیس ارکان حربیه دن
میرلوا حسن ادیب پاشا	٧٢	٩٠			ارکان حرب رئیسی
میرلوا عبداه پاشا	٦١	٨٦			ردیف لواسی مکتبدن پیاده
اولی صنف ثانیسی اشرف افندی		٨٥		٣	محاسبه جی
میرالای محمود عزیز بك	٦٩	٨٥		٤	سر طبیب مکتب طبیه دن نیش
میرالای حافظ مصطفی بك	٤٧	٨٥			عهند سخانه دن فرقه سنده
میرالای صفوت بك	٦٨	٨٦			
قائمقام محرم بك	٥٢	٨٧			

(دردنجی اردوی همایون مجلسی)

فریق فائق پاشا	٤٣	٨١		٣	رئیسی ارکان تحصیلی ویانه ده
میرلوا احمد فاضل پاشا	٦١	٨٧			ارکان حربیه واستکامر رئیسی
میرلوا محمد حبیب پاشا	٥١	٩١			ردیف میرلواسی

(دردنجی اردوی همایون مجلسی)

اسامی	[illegible]	[illegible]	[illegible]	[illegible]	مأموریت و محل نشأتلری
اونی صنف ثانیسی کرامی افندی		٨١			محاسبه جی
میرالای اسماعیل حقی بك	٧٥	٨٨			مکتبدن
میرالای قدری بك	٥٧	٨٨			تحصیلی پارسده
میرالای یوسف بك	٦٩	٨٥			سرطبیب
قائممقام حسن بك	٦٨	٨٩			

(بشنجی اردوی همایون مجلسی)

فریق نظیف پاشا	٥٤	٨٧			رئیس ارکان مکتبدن
میرلوا طاهر پاشا	٧٣	٩٠			ارکان حرب رئیسی
میرلوا ابراهیم پاشا	٤٥	٨٢			ردیف میرلواسی
میرالای حکمی بك	٦٦	٨٥		٥	سواری
میرالای خالد بك	٥٤	٨٥			مهندسخانه دن طوبجی
میرالای حاجی محمد بك	٦٧	٧٣			سرطبیب
ثانیه متمایزی حاجی احمد افندی		٨٩			محاسبه جی
قائممقام احمد بك	٥٥	٨٧			

(التنجی اردوی همایون مجلسی)

فریق حسین فوزی پاشا	٧١	٨٩	٢	٤	رئیس ارکان حربیه دن
میرلوا محمد پاشا	٥٢	٨٨		٣	پیاده
اولی صنف ثانیسی احمد مختار افندی		٨٩			محاسبه جی
میرالای اسماعیل بك	٥٤	٩١			سواری
میرالای شعبان بك	٦٩	٨٨			مکتبدن پیاده
میرالای عمر بك	٦١	٦٩	٤	٣	سرطبیب
قائممقام صالح زکی بك	٧٢	٩١			ارکان حرب رئیسی
قائممقام احمد شمسی بك	٧٦	٩١			طوبجی مکتبدن

(یدنجی اردوی همایون مجلسی)

فریق عزت پاشا	٧٦	٨٨		٣	رئیس ارکان حربیه دن
میرلوا اسماعیل حقی پاشا	٦٧	٨٩	٣	٤	ارکان حربیه رئیسی تحصیلی پارسده
میرالای حسنی بك	٥٨	٨٧			عتیق مکتبدن
میرالای احمد بك	٥٦	٨٩			مکتبدن سواری
میرالای احمد سعید بك	٦٩	٨٩			سرطبیب
ثانیه متمایزی امین بك		٨٩			محاسبه جی
قائممقام رفعت بك	٦٧	٨٧			

(اردوی همایونلر ارکانی بولنان فریقان کرام)

اسامی	اردو	دخولی	توجیهی	عثمانی	مجیدی	موریت و محل نشأتلری
حاجی حسن پاشا		٤١	٧٨	٢	٢	باب ضبطیه فرقه مجلسنه مأمور
ایوب پاشا	١	٤٢	٧٨	٢	٢	بحر سفید محافظی مهندسخانه دن
اسماعیل پاشا	١	٣٦	٨٥	٣	٢	بحر سیاه محافظی مهندسخانه دن
علی پاشا	١	٤٤	٩١		٤	سواری
سلیم پاشا	٣	٥٦	٩١			بوسنه الایلری قوماندانی
علی حیدر پاشا		٥٤	٨٦	٢	٢	مکتبدن موستاره مأمور
عادل پاشا	١	٥٢	٨٩		٢	طاش قشله همایون قوماندانی
احمد پاشا		٥٧	٩٠			اسکدار محافظی مهندسخانه دن
محمد پاشا	٢	٦٤	٨٧			
حسین حامی پاشا	٣	٥٤	٨٨		٣	مکتبدن سواری
محمد علی پاشا	٣	٦٥	٨٤			مکتبدن
عمر شوقی پاشا	٤	٧١	٧٧	٢	٢	
محمود حمدی پاشا	٥	٦٦	٨٤			
قاسم پاشا		٥٢	٨٥		٣	زور متصرفی
مخلص پاشا	٦	٧٠	٨٨		٣	
محمد نافذ پاشا	٦	٥٣	٨٥	٣	٢	مکتبدن شهر زور متصرفی
حاجی محمد پاشا	٦	٤٤	٩١		٢	بصره قوماندانی
حاجی محمد پاشا		٥١	٨١			اچیقده
ولی پاشا		٧٢	٨٨	٣	٥	مکتبدن بوسنه جهتی ادارهٔ عسکریه سنه
طاهر پاشا		٥٧	٨٧			ارکان حربیه دن مأمور
عثمان نوری پاشا	٢	٦٥	٨٩			مکتبدن پیاده

(اردوی همایونلر ارکانندن بولنان میرلوا پاشالر)

حسین پاشا	١	٥٣	٧٢		٣	احتیاط الایی قوماندانی تحصیلی یارسده
حسنی پاشا	١	٤٥	٧٨		٣	عتیق مهندسخانه دن (طوپجی الایی قوماندانی
یوسف پاشا	١	٥٣	٨٥		٣	پیاده
طاهر پاشا	١	٥٥	٨٧			طرابلس غربده
بکر سامی پاشا	١	٥٠	٨٧		٤	سواری کرید قوماندانی
حسین فوزی پاشا	١	٦٠	٨٨			مکتبدن پیاده

(اردوی همایونلر ارکاننده پولنان میرلواپاشالر)

اسامی	اردو	تولو	دوه جنبی	طوپچی	نفندی	مأموریت ومحل نشأتلری
رشید پاشا	٢	٦١	٨٦			طوپجی معلمی
حاجی حافظ محمد پاشا	٢	٤٢	٨١	٣		پیاده اسکوب متصرفی
حسن خیری پاشا	٢	٦٩	٩٠			پیاده مکتبدن
علی پاشا	٢	٤٢	٨٣			پیاده
احمد پاشا	٢	٤٢	٨٥		٤	سواری
اصف پاشا	٢	٦١	٨٥		٣	سواری
عزیز پاشا	٢	٦٦	٩١		٤	طوپجی تحصیلی برلیده
ابراهیم سری پاشا	٣	٦١	٩١			سواری مکتبدن
ابراهیم پاشا	٣		٧٢		٢	طوپجی
محمد صادق پاشا	٣	٥٠	٨٥		٤	پیاده مکتبدن
سلیمان پاشا	٣	٦٣	٨٧			پیاده موستاره مأمور
صالح زکی پاشا	٣	٥٦	٨٧			سواری
احمد فاضل پاشا	٣	٥٨	٨٨			مکتبدن پیاده
محمد فواد پاشا	٣	٦٨	٨٨			پیاده
عبدی پاشا	٣	٦٨	٩١			بوسنه فرقه سنه مأمور
حاجی عصمت پاشا	٣	٨٠	٩١			پیاده بودخی
علی پاشا		٦٦	٩٠			بشنجی اردوارکاننده اولوب موقتاً
علی پاشا	٤	٤٢	٨٢		٣	پیاده اوچنجی اردو مرکز
موسی پاشا	٤	٨٣	٨٣		٣	بودخه قوماندانلغنه مأمور
احمد رفعت پاشا	٤	٤٢	٨٠			بودخی ایدوکی
احمد مخلص پاشا	٤	٤٨	٨٧			بودخی
علی رضا پاشا	٤	٦٠	٨٥			سواری
مصطفی جلال زلدین پاشا	٤	٦٤	٨٣		٣	بودخی
راشد پاشا	٤	٤٧	٨٥		٤	طوپجی مهندسخانه دن
داود پاشا	٥	٥٦	٩١	٤		سواری مکتبدن
احمد مظهر پاشا	٥	٤٢	٨٥		٥	پیاده تحصیلی و یانه ده
سرور پاشا	٥	٥٤	٩١			طوپجی مکتبدن
عاکف پاشا	٥	٦١	٨٦			سواری مکتبدن
محمد مظهر پاشا	٥	٥٤	٩١			پیاده مکتبدن
صالح پاشا	٦	٥٥	٨٦			سواری
فیضی اه پاشا	٦	٥٥	٨٨			طوپجی

(اردوی همایونلر ارکاننده بولنان میرلوا پاشالر)

اسامی	اردو	طوپچی	طوپچی	عثمانلی	نفنگچی	مأموریت ومحل نشأتلری
عمر پاشا	٦	٦٥	٨٨			پیاده
محمد پاشا	٦	٤٩	٨٨			پیاده
محمدو صفی پاشا	٦	٥٣	٩١			پیاده مکتبدن
موسی کاظم پاشا	٧	٦١	٨٨	٣		پیاده
عثمان پاشا	٧	٥٩	٨٩	٣	٥	بودخی
علی پاشا		٤٨	٨٧			حجاز قوماندانی وشیخ الحرم اچیقده
ذکریا پاشا						
عثمان پاشا	٣	٦٦	٩١			بوسنه ردیف الایلری قوماندانی

(اردوی همایونلر اقلام مأمورلری)

اولی صنف ثانیسندن رشاد بك	١			٤	مجلس باشکاتبی
ثالثه دن اسماعیل افندی	١	٦٧	٨٠		مجلس قلمی عمینی
ثانیه صنف ثانیسی مصطفی بك	١			٤	تحریرات قلمی مدیری
ثانیه صنف ثانیسی حسنی افندی	١				ژورنال قلمی مدیری
ثالثه دن کامل افندی	١		٩١	٥	نظامیه یوقلمه سی مدیری
ثانیه متمایزی امین افندی	١				ردیف یوقلمسی مدیری
ثانیه صنف ثانیسی اسحق افندی	١				روزنامجه قلمی مدیری
عبدی بك	١				نفوس قلمی مدیری
ثالثه دن علی بك	١				اوراق اوطه سی مدیری
رضا بك	٢				مجلس باش کاتبی
سیفی افندی	٢				تحریرات قلمی باش کاتبی
حاجی ادهم افندی	٢				سر کاتب یوقلمه
حمدی افندی	٢				ژورنال باش کاتبی
احمد افندی	٢				روزنامجه باش کاتبی
رائق افندی	٢				نفوس باش کاتبی
حسنی افندی	٢				ردیف یوقلمسی مدیری
عارف افندی	٣			٥	مجلس باش کاتبی
ثانیه دن صالح افندی	٣			٤	تحریرات قلمی باش کاتبی
ثالثه دن عاصم بك	٣			٤	ژورنال قلمی باش کاتبی
ثانیه دن عابدین افندی	٣			٤	یوقلمه جی
ثانیه دن حسنی بك	٣			٤	روزنامجه جی

(اردوی همایونلر اقلام مأمورلری)

اسامی	اردی	تخویل	۸۰	طقان	نفری	مأموریت ومحل نشأتلری
سیفی الدین افندی	۳					نفوس باش کاتبی
طلعت افندی	۳					ردیف یوقلمه جیسی
محمد نشأت افندی	٤		۸۹			تحریرات باش کاتبی
ادهم افندی	٤		۷۲		٥	ژورنال باش کاتبی
ثالثه دن قنبر الدین افندی	٤		٦٤		٥	یوقلمه جی
محمد افندی	٤		۸۷			روزنامجه جی
خواجکادن نظیف افندی	٤					نفوس باش کاتبی
شاکر افندی	٤					ردیف یوقلمه جیسی
عزت افندی	٥					تحریرات باش کاتبی
ثالثه دن صادق افندی	٥					مجلس باش کاتبی
ثالثه دن رضا افندی	٥					ژورنال باش کاتبی
نوری افندی	٥					یوقلمه باش کاتبی
ثالثه دن محمد افندی	٥					روزنامجه باش کاتبی
علی افندی	٥					نفوس باش کاتبی
احمد بك	٥					ردیف یوقلمه جیسی
علی یاور افندی	٦		۸۸			مجلس باش کاتبی
رابعه دن عبدالکریم افندی	٦		۸٤			تحریرات باش کاتبی
محمد امین افندی	٦		۸۳			ژورنال باش کاتبی
احمد افندی	٦		۸٥			یوقلمه جی
بسیم افندی	٦		۸۳			روزنامجه جی
ابراهیم افندی	٦		۸٤			نفوس کاتبی
محمد افندی	٦		۸۷			کاتب اول یوقلمهٔ ردیفه
خلیل افندی	۷		۸۹			مجلس قلمی باش کاتبی
محمد جمال الدین افندی	۷		۸۹			تحریرات اوطه سی مدیری
ثالثه دن عاکف افندی	۷		۸۹			ژورنال قلمی مدیری
ثالثه دن رشدی افندی	۷		۸۹			یوقلمه قلمی مدیری
ثالثه دن احمد بك	۷		۸۹			روزنامجه اوطه سی مدیری

(اردوی همایونلر مشیرانی یاور حربلری)

قائمقام محمد خیری بك	۱	۷۸	۹۰			ارکان حرب
بیکباشی لطفی اغا	۲	٦۳	۹۰			سواری
یوزباشی راسم اغا	۲	٦۲	۸٤		-	سواری

(اردوی همایونلر مشیرانی یاور حربلری)

اسامی	اردو	دخولی	وجهی	عثمانی	مجیدی	مأموریت ومحل نشأتلری
یوزباشی لطفی بك	٢	٨٣	٩٠			سواری
یوزباشی محمد افندی	٢	٧٩	٨٩			پیاده
بیکباشی اسماعیل زهدی افندی	٣	٧٧	٩٠			پیاده
یوزباشی محمد افندی	٣	٨٣	٩٠			پیاده
یوزباشی خلیل افندی	٤	٧٦	٨٥			پیاده
بیکباشی حسین راغب افندی	٤	٧٠	٩٠			سواری
یوزباشی محمد امین بك	٤	٨٥	٩٠			مکتبدن
یوزباشی مصطفی بك	٤	٨٦	٩١			
بیکباشی محمد بك	٥	٨٢	٩١			پیاده مکتبدن
یوزباشی اسماعیل اغا	٥	٨٠	٨٩			پیاده
یوزباشی محمد افندی	٥	٨١	٩٠			بودخی
بیکباشی	٦					منحل
یوزباشی	٦					منحل
یوزباشی اسماعیل بك	٦	٧٤	٨٦			پیاده
بیکباشی محمد زکی افندی	٧	٧٦	٩١			مکتبدن
ملازم اول علی اغا	٧	٨٧	٠			

(اردوی همایونلر مجلس یاور حربلری)

یوزباشی سلیم افندی	١	٨٦	٩١			پیاده مکتبدن
ملازم اول جمال اغا	١	٧٩	٩٠			پیاده
ملازم ثانی فائق افندی	٢	٨٤	٩١			سواری
یوزباشی ذوالفقار افندی	٣	٧٩	٨٩			سواری مکتبدن
ملازم اول عزت افندی	٣	٨٥	٩٠			سواری مکتبدن
یوزباشی عاکف افندی	٤	٧٥	٨٨			
ملازم اول رضا افندی	٤	٨٥	٨٩			
یوزباشی حسن تحسین افندی	٥	٨٥	٩٠			پیاده
یوزباشی احمد جمیل افندی	٦	٨٤	٨٨			سواری مکتبدن
ملازم اول محمد بك	٦	٨٤	٨٨			پیاده
یوزباشی یوسف افندی	٧	٦٤	٨١			
ملازم اول کاظم بك	٧	٨٨	٩٠			

(اردوی همایونلر نظامیه پیاده میرالایلری)

اسامی	اردو	بلوك	رتبه	سنه	طابور	بلكدی	مأموریت ومحل نشأتلری
امین بك	١	١	٦٣	٨٧			
سعدالدین بك	١	٢	٧٧	٨٩			مكتبدن
حسن بك	١	٣	٨٠	٩٠			مكتبدن
حسین حسنی بك	١	٤	٥٧	٨٣			
حسین بك	١	٥	٥٦	٨٣		٣	مكتبدن
راشد بك	١	٦	٥٣	٨٩			
مصطفی بك	١	٧	٤٧	٨٣			
محمد ثابت بك	١	٠٠	٧١	٩٠			مكتبدن اطفائیه الایی
محمد سالم بك	٢	١	٦٣	٨٥			تحصیلی پارسده
حاجی حسن بك	٢	٢	٦٣	٨٧		٤	
احمد بك	٢	٣	٦٩	٩٠			مكتبدن
صادق بك	٢	٤	٤٣	٨٣			
عاطف بك	٢	٥	٧٢	٩٠			مكتبدن
محمد خیری بك	٢	٦	٦٥	٨٨			
مصطفی جاوید بك	٣	١	٦٩	٩٠			
محمد راشد بك	٣	٢	٥٩	٩٠			مكتبدن
سلیمان بك	٣	٣	٥٦	٨٧		٥	مكتبدن
حاجی حسین بك	٣	٤	٤٣	٨٨		٥	
مصطفی كاظم بك	٣	٥	٥٤	٨٦			تحصیلی پارسده
خالد بك	٣	٦	٧٢	٩١			
رجب بك	٣	٠٠	٧٦	٩١		٤	حدود یونانیه الایی مكتبدن
عارف بك	٣	١	٥٥	٩١		٥	بوسنه الایی
حاجی مراد بك	٣	٢	٤٦	٨٥			بودجی
حلمی بك	٣		٤٧	٨٧		٤	بوسنه قوردون الایی
شوكت بك	٤	١	٧٢	٩٠			مكتبدن
	٤	٢					مفصل
احمد بك	٤	٣	٥٧	٩٠			
حمدی بك	٤	٤	٧٢	٨٩			مكتبدن
محمد علی بك	٤	٥	٤٢	٨٦			
محمد ناجی بك	٤	٦	٥٧	٨٧			مكتبدن
لطفاه بك	٥	١	٧٠	٨٧			مكتبدن
عمر بك	٥	٢	٧٤	٨٩		٣	مكتبدن

(اردوی همایونلر نظامیه پیاده میرالایلری)

اسامی	اردو	آلای	دخولی	توجیهی	عثمانی	مجیدی	مأموریت و محل نشأتلری
ادهم بك	٥	٣	٦١	٨٣			
ابراهیم بك	٥	٤	٤٢	٨٦		٥	
عثمان بك	٥	٥	٦٣	٩٠		٤	
مصطفی صاطع بك	٥	٦	٥١	٨٦			
احمد بك	٦	١	٦١	٨٦			مکتبدن
ابراهیم بك	٦	٢	٤٥	٨٤			
ادهم بك	٦	٣	٦٢	٩٠			
علی رضا بك	٦	٤	٤٣	٨٥		٥	
محیی الدین بك	٦	٥	٥٦	٨٩			مکتبدن
مصطفی بك	٧	١	٧٧	٨٩			
خسرو بك	٧	٢	٦٤	٨٦	٤	٤	
عبداه بك	٧	٣	٦٦	٨٧			مکتبدن
علی بك	٧	٤	٦٤	٩١			
احمد حمدی بك	٧	٥	٧٥	٨٩		٤	مکتبدن

(اردوی همایونلر سواری میرالایلری)

خلیل بك	١	١	٥١	٨٥		٤	مکتبدن
مصطفی بك	١	٢	٦٠	٨٨		٥	بودخی
مصطفی بك	١	٣	٥٩	٨٧			
بکر بك	١	٤	٥٤	٨٦			مکتبدن
شکری بك	١	٥	٦٠	٨٦		٤	
محمد بك	١		٨٨	٨٨			قزاق الایی
علی بك	٢	١	٤٢	٨٠		٥	
عثمان بك	٢	٢	٤٤	٨٩			
کریم بك	٢	٣	٧٠	٩٠			مکتبدن
سلامی بك	٢	٤	٥٠	٨٦			
محمد رحمی بك	٣	١	٥٥	٨٧			مکتبدن
بکر بك	٣	١	٤٤	٨٥			
علی بك	٣	٣	٦٨	٩٠			مکتبدن
ادهم بك	٣	٤	٧١	٨٩			مکتبدن
حاجی احمد بك	٤	١	٦٠	٨٨			بودخی
	٤	٢					محل

(اردوی همایونلر سواری میرالایلری)

اسامی	اردو	الای	دخولی	جمعی	مخالف	بچکدی	مأموریت و محل نشأتلری
عمر بك	٤	٣	٤٨	٨٧			
بهاالدین بك	٤	٤	٦٩	٨٩			مکتبدن
ابراهیم بك	٥	١	٥٩	٩٠			بودخی
شاکر بك	٥	٢	٧٠	٩٠			بودخی
توفق بك	٥	٣	٧٥	٩١			بودخی
حسن بك	٥	٤	٧٥	٩٠			
علی بك	٦	١	٦٩	٨٧			مکتبدن
	٦	٢					منحل

(اردوی همایونلر طوپجی میرالایلری)

احمد بك	١		٥٤	٨٨			سیار طوپجی الای تحصیلی
حسین بك	١		٣٨	٧٩			احتیاط الای (اوندرهد
نیمان بك	١		٦٨	٧٩			احتیاط الای معلی
زهنی بك	١	١	٦٧	٨٩			بحر سفید الای
مصطفی بك	١	٢	٣٨	٨٥		٤	بودخی
اسعد بك	١		٤٤	٨١		٣	بحر سیاه الای
محمد بك	١		٤١	٨٨			قلاع خاقانیه
احمد بك	٢		٥٥	٩١			سیاره
حسین بك	٢		٥٢	٧		٣	قلاع خاقانیه
مصطفی بك	٣		٥٢	٩٠			سیار طوپجی الای
ادهم بك	٣		٤٩	٧٨			قلاع خاقانیه
حاجی مصطفی بك	٤		٥٢	٩١			سیار طوپجی الای
حسین بك	٤		٦٢	٨٧			ارضروم قلعه سی
عبدالستار بك	٥		٦٥	٩٠		٥	سیار طوپجی الای
مصطفی بك	٦		٤٤	٨٨			بودخی

(خاصه اردوی همایون استحکام میرالایلری)

محمد بك	١	١	٤٨	٧٥		٣	تحصیلی برنیده
احمد بك	١	٢	٥٣	٨١		٥	مهندسخانه دن

(اردوی همایونلر ردیف میرالایلری)

مصطفی بك	١	١	٦٠	٨٧			مکتبدن مرکزی ازمید
حسن بك	١	٢	٧١	٩١			مکتبدن بروسه

(اردوی همایونلر ردیف میرالایلری)

اسامی						مأموریت و محل نشأتلری
حاجی علی بك	١	٣	٤٦	٨١		فونیه
صالح بك	١	٤	٦٢	٨٨		قیصر مکتبدن
شریف بك	١	٥	٦٤	٨٢		قره حصار صاحب
سلیمان داود بك	١	٦	٥٥	٨٧		مکتبدن اسپارته
حسن بك	١	٧	٤٨	٩٠		قلعهٔ سلطانیه
حسن فائق بك	٢	١	٦٧	٨٩		شمخی
رضا بك	٢	٢	٦٧	٨٨	٤	مکتبدن ادرنه
محمد علی بك	٢	٣	٥٢	٨٧		صوفیه
علی آکاه بك	٢	٤	٥٨	٨٦		مکتبدن بولی
احمد فائق بك	٢	٥	٥٧	٨٧		انقره
محمد راشد بك	٢	٦	٥٩	٨٣	٤	چورم
سعید بك	١	١	٤٢	٨٢		مغاسدر
جواد بك	٣	٢	٧٦	٩٠		یانیه
	٣	٣				منحل اسکوب
عطاء الله بك	٣	٤	١٥	٨٧	٤	درامه
صالح بك	٣	٥	٧١	٨٦		ازمیر
ابراهیم بك	٣	٦	٨٠	٨٧		ایدین
ویصل بك	٣	١	٥٩	٩١		بوسنه الایی سرای بوسنه
حاجی امین بك	٣	٢	٤٢	٨٥	٣	بوسنه الایی تراونیك
شفیق بك	٤	١	٤٧	٩١		غربوت
عثمان بك	٤	٢	٤٢	٨٥		سراس
عثمان حقی بك	٤	٣	٧٠	٨٨		ارضروم
مظهر بك	٤	٤	٦٤	٨٧		قارص
محمد بك	٤	٥	٧٢	٨٦		مکتبدن وان
	٤	٦				منحل دیاربکر
سلیم بك	٥	١	٥٦	٨٨		شام
اسماعیل بك	٥	٢	٤١	٨٥		قدس شریف
محمد نوری بك	٥	٣	٧٤	٨٨		مکتبدن بیروت
مصطفی کامل بك	٥	٤	٧٠	٨٠		بودخی انطاکیه
محمد علی بك	٥	٥	٦٤	٨٥		بودخی حلب
حسین صائب بك	٥	٦	٤٥	٨٥		اطنه
ابراهیم بك	٦	١	٥٥	٨٧		بغداد

(اردوی همایونلرده میرالایلق رتبه منی حائز بولنان صحیه مأمورلری)

اسامی	رتبه	وظیفه	تولد	بلدی	طبابت	مأموریت ومحل نشأتلری
لفتر بك	١		٩٦	٨٥		كمش صويي خسته خانه سر طبيبي
علي بك	١		٦٩	٨٦	٣	مالتپه خسته خانه سنده طبيب
عنكلي بك	١		٦٧	٨٢		باب سر عسكري خسته خانه سي طبيبي
قسطنطين ماقري بك	١		٦٤	٨٣		مالتپه خسته خانه سي سر طبيبي
علي راشد بك	١		٦٩	٨٦		جريدهٔ طبيهٔ عسكريه مأمور
احمد مختار بك	١		٦٤	٧٣		قللي خسته خانه سي سر طبيبي
مصطفى بك	١		٤٧	٨٢		حيدر پاشا خسته خانه سي مديري
امين بك	١		٦٦	٨٢		حيدر پاشا خسته خانه سنده سر طبيب
حاجي عطا بك	١		٦١	٧٢		بودخي طبيب
وولتموج بك	١		٧٣	٨٩		بودخي
نيقوند بك	٢		٦٣	٨٩		مركز خسته خانه سي طبيب اولي
امدون بك	٣		٦٧	٨٥		بودخي
حسن بك	٤		٦٣	٨٦		بودخي
نيقولاكي بك	٥		٦٧	٨٦		شام خسته خانه سي سر طبيبي
بوجت بك	٦		٦٩	٩٠		مركز خسته خانه سي طبيب اولي
محمد شاكر بك	٧		٦٧	٨٢		بودخي
محمد حسن بك			٧٤	٩١		هر سك فرقهٔ عسكريه سي سر طبيبي
احمد سليمان بك			٧٤	٩٠		غربا خسته خانه سي مديري
صالح ايوب بك			٦٠	٧٢		اچقده

(اردوی همایونلر نظامیه پیاده قائمقاملری)

احمد نوري بك	١	١	٥٩	٨٦	٣	
حسين خورشيد بك	١	٢	٥٩	٩٠	٠	
ادهم ابراهيم بك	١	٣	٦٢	٨٩		مكتبدن
علي رمزي بك	١	٤	٦٢	٩٠		بودخي
زينل بك	١	٥	٦٢	٩٠		
	١	٦				مفصل
محمد بك	١	٧	٥٥	٨٨	٠	
حاجي عثمان بك	٢	١	٥٣	٨٩		
عبدالجليل بك	٢	٢	٤٩	٩٠		

(اردوی همایونلر نظامیه پیاده قائمقاملری)

اسامی	آلای	طابور	بولوك	نفوس	عفاان	تبدیلی	مأموریت ومحل نشأتلری
	٢	٣					محل
محمد امین بك	٢	٤	٧٢	٩٠			مکتبدن
عطا بك	٢	٥	٩٢	٩٠			
عثمان بك	٢	٦	٥٧	٨٨			
یوسف بك	٣	١	٥٢	٨٨			
عمر بك	٣	٢	٦٩	٩١			
احمد خلوصی بك	٣	٣	٦٤	٨٧			مکتبدن
محمد علی بك	٣	٤	٨٠	٩١			
زهنی بك	٣	٥	٦٤	٩٠			مکتبدن
	٣	٦					محل
احمد بك	٣		٦٢	٩٠			حدود یونانیه الایی
حاجی ولی رفعت بك	٣	١	٥٥	٩٠			بوسنه الای مکتبدن
محمد طالب بك	٣	٢	٧٠	٩٠			بودخی مکتبدن
احمد بسیم بك	٣		٧٢	٩١			بوسنه قوردون الایی مکتبدن
حسین عونی بك	٤	١	٧٠	٩٠			مکتبدن
سعید بك	٤	٢	٦٧	٨٩			
	٤	٣					محل
طالب بك	٤	٤	٥٥	٩٠			تحصیلی طرسده
خلیل بك	٤	٥	٦٨	٩٠			مکتبدن
حسنی بك	٤	٦	٧٢	٨٩			مکتبدن
رستم بك	٥	١	٦٤	٨٦	٥		مکتبدن
احمد بك	٥	٢	٧١	٨٩			
فیضی اه بك	٥	٣	٧٦	٨٩			مکتبدن
کامل بك	٥	٤	٥٢	٨٩		٤	بودخی
توفیق بك	٥	٥	٥٩	٩١			
عثمان بك	٥	٦	٧٣	٨٩			مکتبدن
حسین بك	٦	١	٥٩	٨٠		٤	
علی بك	٦	٢	٦٤	٨٧		٤	
	٦	٣					محل
محمد بك	٦	٤	٧٢	٨٩			مکتبدن
محمد سعید بك	٦	٥	٦٢	٩١		٤	
مصطفی بك	٧	١	٥٥	٨٣		٤	

(اردوی همایونلر نظامیه پیاده قائمقاملری)

اسامی	اردو	آلای	تابور	بولوک	ایدی	مأموریت و محل نشأتلری
ابراهیم بك	٧	٤	٦٣	٩٠		
مصطفی بك	٧	٣	٦٢	٩٠		
اسماعیل بك	٧	٤	٥٩	٩٠		
رشید بك	٧	٥	٧٢	٩١		

(اردوی همایونلر سواری قائمقاملری)

اسماعیل بك	١	١	٧٠	٨٩		مکتبدن
هاشم بك	١	٢	٦١	٩٠		بودخی
اسماعیل بك	١	٣	٦٨	٩٠		
باهر بك	١	٤	٧١	٨٨		مکتبدن
عبداه بك	١	٥	٤٣	٨١	٥	
مناستركی بك	١		٧٤	٩١		دراخون الایه
احمد صائب بك	٢	١	٦٩	٩١		
نعمان بك	٢	٢	٧٠	٨٠		مکتبدن
محمود بك	٣	٣	٦٨	٨٨	٥	
احمدشکری بك	٢	٤	٤٨	٩٠		
رستم بك	٣	١	٧٠	٧٠		
شوقی بك	٣	٢	٦٩	٩٠		مکتبدن
عثمان مختار بك	٣	٣	٥٣	٨٧		بودخی
سلیمان بك	٣	٤	٦٩	٩٠		بودخی
محمد رحمی بك	٤	١	٥٩	٨٩		
اسماعیل بك	٤	٢	٥٥	٨٩		
مصطفی بك	٤	٣	٦٧	٩٠		مکتبدن
	٤	٤				مفصل
خورشید بك	٥	١	٦٦	٨٦		
حافظ احمد بك	٥	٢	٦٦	٩١		مکتبدن
اسماعیل بك	٥	٣	٧٢	٩١		
مراد بك	٥	٤	٧١	٨٩	٥	
محمد عارف بك	٦	١	٤٧	٨٨		
علی رضا بك	٦	٢	٦٢	٩١		مکتبدن

(اردوی همایونلر طویجی قائمقاملری)

اسامی	اردو	آلای	طوپ	قوت	رتبه	طبلدار	طبلدی	مأموریت ومحل نشأتلری
رجب بك	١			٤٦	٩١			سیار طوپجی الایی
عارف بك	١	١		٦٦	٨٦			بحرسفید الایی
حسین بك	١	٢		٣٥	٨٠		٤	بودخی
محمد بك	١			٥٢	٨٥		٤	بحرسیاه الایی
مصطفی بك	١			٤٦	٨٣		٥	مدللو قلعه سی
محمد بك	١			٦٥	٨٦			احتیاط الایی
حاجی علی بك	١			٤٩	٨٧			لغقوشه قلعه سی
علی بك	١			٥٤	٨٩			کرید قلعه سی مهندسخانه دن
	١							ردوس قلعه سی مخصل
	١							طرابلس غرب قلعه سی مخصل
علی بك	٢			٦٩	٩١			سیارطوپجی الایی مکتبدن
احمد بك	٢			٤٧	٨٩		٥	روملی قلعه سی
سعید بك	٢			٥٧	٨٩			قلعهٔ ودین مهندسخانه دن
احمد بك	٣			٥٨	٩٠			سیار طوپجی الایی
عارف بك	٣			٤٤	٨٩			بوسنه قلعه سی
ویسل بك	٣			٥٤	٨٩			اشقودره قلعه سی
خورشید بك	٣			٥٥	٨٩			پروزه قلعه سی
شاکر بك	٤			٤٠	٨٣			سیارطوپجی الایی مهندسخانه دن
مصطفی بك	٤			٥٢	٨٨			مهندسخانه دن قارص قلعه سی
مصطفی بك	٤			٤٥	٨٦			قلعهٔ طربزون مهندسخانه دن
محمد بك	٥			٦٠	٩١			مهندسخانه دن سیارطوپجی
حسن بك	٦			٧٢	٨٧			بودخی مکتبدن (الایی
عاشر بك	٧			٥٤	٨٩			بودخی

(خاصه اردوی همایون استحکام قائمقاملری)

خلیل بك	١			٥٧	٨١		مهندسخانه دن
ابرهیم بك	٢			٥٥	٨١	٤	

(اردوی همایونلرده قائمقاملق رتبه سنی حائز بولنان صحیه مأمورلری)

اسماعیل بك	١	١	٢	٦٨	٨٢		طبیب مکتبدن
انطووان یاقویج بك	١	٣	١	٦٩	٨٧		بودخی
میخال اسقالیر بك	١	٤	١	٦٩	٨٣		بودخی

(اردوی همایونلرده قائمقاملق رتبه سنی حائز بولنان صحیه مأمورلری)

اسامی	اردو	اوطه	طابور	طوپچی	عثمانی	تحصیلی	مأموریت و محل نشأتلری
ارتین بك	١			٦٦	٨٢		سواری برنجی الاینده طبیب
احمد رائف بك	١			٦٨	٨٣		بودخی سواری اوچنجی الاینده
یخال بك	١			٦٩	٧٠		بودخی سواری دردنجی الاینده
حسن قدری بك	١		١	٦٤	٨٢		طوپچی الاینده طبیب
تنبل بك	١		٢	٨٧	٨٩		بودخی طوپچی الاینده
محمد زکی بك	١			٧٢	٩٠		طوپچی احتیاط الاینده
پنایوط بك	١			٧٢	٨٦		بودخی استحکام برنجی الاینده
پول ارام بك	١			٧١	٨٥		بودخی ایکنجی الاینده
عثمان بك	١			٦٨	٨٧		بودخی بحرسیاه الاینده دیپلومه سز
پول نطالی بك	١			٦٩	٨٤		ساقز قلعه سنده طبیب
اسکندر قربت بك	١			٧٢	٨٦		طبیب بحر سفید برنجی الاینده
طبیب زوبرووسی بك	١			٧٨	٨٩		کمش صویی خسته خانه سنده
طبیب احمد حسین بك	١			٧٥	٨٨		لیمان کبیر خسته خانه سنده
طبیب عثمان بك	١						باب سر عسکری خسته خانه سنده
عزیز بك	١						قوله لی خسته خانه سنده مدیر
محمود بك	١			٧١	٨٥		بودخی مالتپه خسته خانه سنده
احمد بك	١						بودخی قوله لی خسته خانه سنده
استراتی فوتی بك	١			٨١	٨٩		طبیب قولدلی خسته خانه سنده
طبیب قسطنطین بك	١			٧٤	٨٢		حیدر پاشا خسته خانه سنده
طبیب کیرقو بك	١			٧٣	٨٥		بودخی
احمد بك	١			٦٩	٧٩		طرابلس غرب خسته خانه سنده
مصطفی جعفر بك	١			٦٢	٧٢		بودخی ازمیر خسته خانه سنده
عارف بك	١			٦٧	٨٦		اردو سر اجزاجیسی
طبیب قدری بك	١			٨١	٨٩		حیدر پاشا خسته خانه سنده
حاجی محمد صدقی بك	٢			٧٩	٨٨		نیش خسته خانه سنده
نطالی مارقو بك	٢	٥	٣	٧٥	٨٦		طبیب
ابراهیم حسن بك	٢			٧٠	٨٤		نیش خسته خانه سنده
اندون قومیداسی بك	٢			٧٢	٨٢		بودخی
نیقولاکی بك	٢	٦		٧١	٨٦		طبیب
طبیب فوتی بك	٢			٦٩	٨٦		سیار طوپچی الاینده
اندون بدروسی بك	٢			٦٩	٧٣		سواری ایکنجی الاینده
عمر مصطفی بك	٢			٨٢	٩١		نیش خسته خانه سنده طبیب

(اردوی همایونلرده قائممقاملق رتبه‌سنی حائز بولنان صحیه مأمورلری)

اسامی	آلای	طی	فوق	طول	عرض	بلدی	مأموریت ومحل اشتغالری
احمد عزت بك	٢			٧٦	٨٩		طبیب مرکز خسته خانه سنده
استوراکی بك	٣			٧٤	٨٦		طبیب سواری برنجی الایده
علکسانمر بك	٣			٦٧	٨٣		طوبجی الایده
طبیب رفعت بك	٣			٧٢	٨٦		موقتاً بوسنه خسته خانه سنه مأمور
طبیب محمد راسم بك	٣			٧٣	٨٥		دوستار خسته خانه سنه مأمور
طبیب فستوس بك	٤			٧٣	٨٦		مرکز خسته خانه سنده
اسحاق مناهم بك	٢	١					طبیب وارنه قلعه سنده
طبیب محمد امین بك	٥	٤	١	٧٥	٨٨		
پیرمانقویچ بك	٣						طبیب اشقودره خسته خانه سنده
بول مارق بك	٥	٦	١	٦٩	٨٣		طبیب
رأفت بك	٥			٦٧	٨٣		طبیب شام خسته خانه سنده
طودوراکی بك	٥			٧٤	٨٤		بیروت خسته خانه سنده
محمد صادق بك	٦			٧٨	٨٨		طبیب مرکز خسته خانه سنده
جوزف پلادینو بك	٦			٧٨	٨٨		طبیب حله خسته خانه سنه
طبیب مانول یانی بك	٧			٧٩	٨٩		برنجی موقع خسته خانه سنده
حاجی ابراهیم بك	٧			٧٢	٨٣		طبیب طائف خسته خانه سنده
مصطفی خلیل بك	٧			٧٧	٩٠		مرکز خسته خانه سنده
اسماعیل بك				٦٢	٨٨		غربا خسته خانه سنده
علکساندنیقولاکی بك	٧			٧٣	٨٦		ایکنجی موقع خسته خانه سنده
احمد بك	٣			٦١	٨٩		مکتبدن سر بیطر
اسماعیل بك	٤			٦٦	٨٩		مکتبدن بو دخی

(اردوی همایونلر نظامیه پیاده بیکباشیلری)

رجب اغا	١	١		٨١	٨٧		سنجدار
ابراهیم اغا	١	١	١	٦٠	٨٦		
ادهم افندی	١	١	٢	٧٢	٨٩		مکتبدن
احمد افندی	١	١	٣	٦٤	٩١		
محمد سعدالدین افندی	١	٢	١	٦٣	٨٦		
علی اغا	١	٢	٢	٥٩	٨٦		
رشید افندی	١	٢	٣	٨٠	٩٠		مکتبدن
ابراهیم اغا	١	٣	١	٤٢	٨٨		
راشد اغا	١	٣	٢	٥٣	٨٦		

(اردوی همایونلر نظامیه پیاده بیکباشیلری)

اسامی	اردو	آلای	طابور	دخولی	توجهی	عثمانی	مجیدی	مأموریت و محل نشأتلری
رمضان اغا	١	٣	٣	٦٤	٨٧			
حسین اغا	١	٤	١	٤١	٧٣			
ابراهیم افندی	١	٤	٢	٦٩	٨٩			مکتبدن
حاجی حسن اغا	١	٤	٣	٥٤	٨٥			
حسنی افندی	١	٥	١	٦٦	٨٤			مکتبدن
حسین اغا	١	٥	٢	٦٤	٨١			
خلیل بك	١	٥	٣	٥٦	٩٠			
حسن اغا	١	٦	١	٥٣	٨٦			
شوکت افندی	١	٦	٢	٧٧	٩٠			مکتبدن
حسن بك	١	٦	٣	٧٢	٨٥			
مصطفی افندی	١	٧	١	٧٥	٩٠			
احمد افندی	١	٧	٢	٦٣	٨٥			
عبدالواحد افندی	١	٧	٣	٧٠	٩١			مکتبدن
راسم افندی	١		١	٧٤	٨٩			طلیعه مکتبدن
احمد افندی	١		٢	٧٠	٨٨			بودخی مکتبدن
احمد افندی	١		٣	٧٤	٨٧			بودخی مکتبدن
عثمان اغا	١		٤	٦٠	٨٦			طلیعه
عزت بك	١		٥	٠٠	٨٩			بودخی مکتبدن
شمسی افندی	١		٦	٧٢	٨٩			بودخی مکتبدن
احمد اغا	١		٧	٦٤	٩١			بودخی
شوقی افندی	١		١	٧٧	٩٠			اطفائیه الآیی مکتبدن
امین افندی	١			٧٤	٨٩			بروسه مکتب اعدادیه سی مدیری
اسماعیل اغا	١			٧٣	٨٩			کرید فرقه سی یاور حربی ٥ مکتبدن
حسین افندی	٢	١	١	٦٩	٨٨			
حاجی نعمان اغا	٢	١	٢	٥٤	٩٠		٥	
محمد رسمی بك	٢	١	٣	٥٤	٨٦			
مصطفی افندی	٢	٢	١	٤٤	٧٠			
	٢	٢	٢					منحل
حسین اغا	٢	٢	٣	٤٦	٨٦			
شاکر اغا	٢	٣	١	٨٢	٨٢			ابقای رتبه سندن اعتباراً
حاجی قدری بك	٢	٣	٢	٦٢	٨٧			
محمد نوری افندی	٢	٣	٣	٧١	٩٠			مکتبدن

(اردوی همایونلر نظامیه پیاده بیکباشیلری)

اسامی	اردو	آلای	طابور	دخولی	توجیهی	عثمانی	مجیدی	مأموریت ومحل نشأتلری
محمد توفیق بك	٢	٤	١	٦٣	٨٣			
سعید افندی	٢	٤	٢	٧٤	٩٠			مکتبدن
عیسی اغا	٢	٤	٣	٥٤	٧٠		٥	
عبدالطیف افندی	٢	٥	١	٧٠	٩٠			مکتبدن
یاور اغا	٢	٥	٢	٦٩	٨٤			
مصطفی افندی	٢	٥	٣	٧٠	٨٤			
حسن افندی	٢	٦	١	٤٦	٨٢			اعادهٔ رتبه سندن اعتباراً
نوری افندی	٢	٦	٢	٧٣	٨٨			
مصطفی توفیق افندی	٢	٦	٣	٦٤	٨٨			
ابراهیم اغا	٢		١	٥٠	٨٦			طلیعه طابورلری
حاجی مصطفی اغا	٢		٢	٥٩	٨٣		٤	
رستم اغا	٢		٣	٥٩	٨٥			
یحیی اغا	٢		٤	٥٩	٨٦			
یونس افندی	٢		٥	٦٨	٨٨			
شوقی افندی	٢		٦	٧٤	٨٥			مکتبدن
صالح افندی	٣	١	١	٧٣	٨٦			مکتبدن
محمد افندی	٣	١	٢	٦٩	٨٦			مکتبدن
علی افندی	٣	١	٣	٦٥	٨٣		٥	بودخی
محمد شکری افندی	٣	٢	١	٦٨	٨٥		٥	بودخی
	٣	٢	٢					منحل
علی رضا افندی	٣	٢	٣	٤٦	٨٦			
مراد اغا	٣	٣	١	٦٦	٨٦			
حسن اغا	٣	٣	٢	٦٣	٨٦			
سلیم افندی	٣	٣	٣	٧٢	٨٦			
ابراهیم افندی	٣	٤	١	٥٨	٨١		٥	
محمد راغب اغا	٣	٤	٢	٥١	٨٥			
حسنی بك	٣	٤	٣	٧٤	٩٠			
عمر لطفی افندی	٣	٥	١	٧٦	٩١		٥	مکتبدن
حسن بك	٣	٥	٢	٦١	٨١			
احمد افندی	٣	٥	٣	٧٢	٩١			مکتبدن
حسن افندی	٣	٦	١	٦٥	٩١			
سلیمان اغا	٣	٦	٢	٥١	٨٨			

(اردوی همایونلر نظامیه پیاده یکباشیلری)

اسامی	اوده	دره	بوی	فن	نسبه	دقیقه	مأموریت ومحل نشانلری
حسین افندی	٣	٦	٣	٨٠	٩٠		مکتبدن
نجیب بك	٣		١	٧١	٨٣	٣	مکتبدن طلیعه طابورلری
حاجی احداغا	٣		٣	٥٩	٨٩		
ابراهیم فندی	٣		٣	٧٨	٨٩		مکتبدن
اسکندراغا	٣		٤	٦٥	٨٧		
عبداه افندی	٣		٥	٥٦	٨٨		
ابراهیم افندی	٣		٦	٧٧	٨٩		
صالح افندی	٣	١	١	٨١	٨٩		بوسنه الایلری
حاجی یوسف افندی	٣	١	٢	٦٤	٨٨		
ابراهیم اغا	٣	١	٣	٥٦	٩٠	٥	
مصطفی افندی	٣	١	١	٦٩	٨٥		مکتبدن
نوری بك	٣	٢	٢	٦٦	٩٠	٥	
محمدفرید افندی	٣	٢	٣	٧١	٨٧		مکتبدن
اسلام اغا	٣		١	٦٦	٩١		بوسنه طلیعه طابورلری
بسیم افندی	٣		٢	٧٦	٩١		مکتبدن
ابراهیم اغا	٣		١	٥٠	٨٣	٥	حدود یونانیه الایی
محمد صائب اغا	٣		٢	٥٣	٨٤	٤	
مصطفی افندی	٣		٣	٧٣	٨٩	٤	مکتبدن
شکری بك	٣		١	٨٥	٨٦		بوسنه قوردون الایی
ادهم اغا	٣		٢	٨٤	٨٦	٥	
مصطفی نوری اغا	٣		٣	٦٢	٨٧		
حاجی احمدافندی	٣		٤	٥٨	٨٧		
امین اغا	٣			٦٠	٨٩		تقشیك حدود طابوری
عبدی اغا	٣			٦١	٨٧	٥	اشقودره حدود طابوری
محسین افندی	٣			٦٨	٨٦		مکتبدن صاسترمکتب مدیری
سلیمان افندی	٣			٧٦	٨٩		مکتبدن بوسنه مکتب مدیری
مصطفی اغا	٤	١	١	٥٧	٨١		
سلیمان افندی	٤	١	٢	٦٦	٩٠		
عبدالرحمن افندی	٤	١	٣	٧٧	٩٠		مکتبدن
حاجی سلیمان اغا	٤	٢	١	٥٢	٨٨		
احمد جلال الدین افندی	٤	٢	٢	٧٨	٨٩		مکتبدن
ابراهیم افندی	٤	٢	٣	٤٤	٩٠		

(اردوی همایونلر نظامیه پیاده بیکباشیلری)

اسامی							مأموریت ومحل نشأتلری
حاجی براهیم اغا	٤	٣	١	٤٨	٨٦		
محمد فائق افندی	٤	٣	٢	٧٦	٨٩		مکتبدن
اسماعیل عفت افندی	٤	٣	٣	٧٤	٨٧		بودخی
شوقی افندی	٤	٤	١	٧٥	٩٠		بودخی
عمر افندی	٤	٤	٢	٧٠	٨٦		بودخی
محمد علی افندی	٤	٤	٣	٥٩	٨٠		
عثمان اغا	٤	٥	١	٥٥	٨٨		
حلیم اغا	٤	٥	٢	٦٤	٨١		
اسماعیل اغا	٤	٥	٣	٤٨	٨٨		
اسماعیل افندی	٤	٦	١	٧٣	٨٦		مکتبدن
محمد اغا	٤	٦	٢	٤٩	٩١		
حسین حسنی اغا	٤	٦	٣	٤٤	٧٩		
علی شفیق بك	٤		١	٧٣	٨٨		طلیعه طابورلری
محمد عزمی افندی	٤		٢	٧٠	٨٣		مکتبدن
محمد افندی	٤		٣	٤٢	٩٠		
حسین حسنی افندی	٤		٤	٨١	٨٩		مکتبدن
اسماعیل افندی	٤		٥	٧٣	٨٧		بودخی
محمد افندی	٤		٦	٧٥	٩٠		بودخی
حسین افندی	٥	١	١	٦٥	٧١	٥	
علی رضا بك	٥	١	٢	٦٢	٨٦		
محمد افندی	٥	١	٣	٥٣	٨٦	٥	
علی اغا	٥	٢	١	٦١	٨٨		
نظیف افندی	٥	٢	٢	٧١	٨٧		مکتبدن
عثمان حلمی افندی	٥	٢	٣	٤٢	٨١	٤	
محمد کامل افندی	٥	٣	١	٧٤	٩٠		مکتبدن
حلیم بك	٥	٣	٢	٥٩	٨٦		
احمد نزهت افندی	٥	٣	٣	٦١	٨١	٤	
علی رضا افندی	٥	٤	١	٧٢	٨٧		
توفیق افندی	٥	٤	٢	٧٢	٨٦		
محمد اغا	٥	٤	٣	٤٨	٨١		
صالح بك	٥	٥	١	٧٢	٨٧		
مصطفی لطفی افندی	٥	٥	٢	٧٢	٨٨		مکتبدن

(اردوی همایونلر نظامید بیاده بیکباشیلری)

اسامی	اردو	آلای	طابور	بولوك	بنلك	بجبدی	مأموریت ومحل نشأتلری
حاجی خلیل افندی	٥	٥	٣	٥٦	٨٢		
ابراهیم ادهم افندی	٥	٦	١	٧٣	٨٩		مکتبدن
حقی افندی	٥	٦	٢	٧٢	٨٧		بودخی
علی بك	٥	٦	٣	٥٩	٨١	٥	
محمد علی افندی	٥		١	٧٣	٨٧	٥	مکتبدن طلبه طابی دلزی
ثابت افندی	٥		٢	٧٢	٨٥		مکتبدن
یوسف اغا	٥		٣	٤٩	٧٨		
سلیمان افندی	٥		٤	٧٠	٨٥		مکتبدن
خلیل فائق اغا	٥		٥	٦٤	٩٠		
عبدالقادر افندی	٥		٦	٧٥	٨٧		مکتبدن
حسنی افندی	٦	١	١	٧٥	٨٩		
حسن افندی	٦	١	٢	٤٦	٨٢		
عبدالرحمن افندی	٦	١	٣	٦٤	٨٨	٥	
اسماعیل اغا	٦	٢	١	٥١	٨٤		
صالح افندی	٦	٢	٢	٧٩	٩٠		مکتبدن
حاجی محمد نافع افندی	٦	٢	٣	٦٤	٩٠		
بکر افندی	٦	٣	١	٦٠	٨٨		
محمود رؤف افندی	٦	٣	٢	٧٧	٨٧		مکتبدن
یوسف اغا	٦	٣	٣	٤٦	٨٥		
عثمان اغا	٦	٤	١	٦٥	٨٧		
محمد براندار اغا	٦	٤	٢	٦٢	٩١		
احمد فضلی افندی	٦	٤	٣	٧٩	٩٠		مکتبدن
عبدالسلام اکاه افندی	٦	٥	١	٧٧	٨٧	٤	بودخی
محمد خلوصی افندی	٦	٥	٢	٧١	٨٧		بودخی
علی اغا	٦	٥	٣	٦٤	٨٧		
حسن اغا	٦		١	٦٤	٨٥	٥	طلیعه طابوردلزی
شکری افندی	٦		٢	٧٧	٨٨		مکتبدن
محمد صادق افندی	٦		٣	٧٨	٨٩		بودخی
حاجی محمود اغا	٦		٤	٦٢	٧٨	٥	
شاکر افندی	٦		٥	٧٤	٨٧	٥	مکتبدن
حسن افندی	٦			٧٣	٨٧		بغداد مکتب اعدادیسی
محمد واصف افندی	٧	١	١	٧٣	٨٧		مکتبدن (مدیری مکتبدن

(اردوی همایون نلر نظامیه پیاده بیکباشیلری)

اسامی	اردو	آلای	طابور	تخته	فرنجی	طاقم	بلدی	مأموریت و محل نشأتلری
محمد پرتو افندی	٧	١	٢	٧٤	٩٠			مکتبدن
	٧	١	٣					منحل
ادهم افندی	٧	٢	١	٧١	٩٠			مکتبدن
کشاد افندی	٧	٢	٢	٦٩	٩٠		٤	
عثمان افندی	٧	٢	٣	٧٢	٩٠			مکتبدن
ادهم افندی	٧	٣	١	٧٤	٩٠		٥	بودخی
محمد اغا	٧	٣	٢	٥٢	٨٧		٥	
خلیل خیری افندی	٧	٣	٣	٧٠	٩٠			
	٧	٤	١					منحل
اکاه افندی	٧	٤	٢	٧٠	٨٦		٤	
توفیق بك	٧	٤	٣	٧١	٩٠			
مصطفی افندی	٧	٥	١	٦٠	٩٠			
حسنی افندی	٧	٥	٢	٦٦	٩٠			
حسن اغا	٧	٥	٣	٦٥	٨٩			
علی اغا	٧		١	٥٩	٨٨			طلیعه طابورلری
محمد امین اغا	٧		٢	٤٦	٨٠		٤	
سلیمان افندی	٧		٣	٧١	٩٠			
احمد رشدی افندی	٧		٤	٧٢	٨٧			
محمد اغا	٧		٥	٥٨	٩٠			

(اردوی همایون نلر سواری بیکباشیلری)

یوسف افندی	١	١		٤٨	٨٥			اول
حسن رضا افندی	١	١		٦٢	٨٦			ثانی
جمیل بك	١	٢		٧١	٨٦			اول
طاهر افندی	١	٢		٤٦	٨٧			ثانی
عاقل بك	١	٣		٦٩	٨٨			اول
عثمان بك	١	٣		٧٨	٨٩			ثانی مکتبدن
علی اغا	١	٤		٤٤	٨٠			اول
علی غالب افندی	١	٤		٥٦	٨٨			ثانی مکتبدن
علی افندی	١	٥		٦٩	٨٩			اول مکتبدن
طاهر اغا	١	٥		٤٧	٩١			ثانی
مراد بك	١			٧٥	٧٥			قزاق الای اول

(اردوی همایونلر سواری بیکباشیلری)

اسامی	اردو	بلوک	بولوک	نمره	نمره	مأموریت و محل نشأتلری
مصطفی افندی	١			٦٩	٨٩	قزاق الایی ثانی
ابراهیم افندی	١			٧١	٩٠	دراغون اول
طوسون افندی	١			٦٨	٩١	دراغون ثانی
بکر اغا	٢	١		٤٤	٨٥	اول
محمد اغا	٢	١		٤٢	٨٦	ثانی
حسن اغا	٢	٢		٤٤	٨٦	اول
محمود نسیم اغا	٢	٢		٤٩	٨٨	ثانی
محمد افندی	٢	٣		٦٩	٩٠	اول مکتبدن
نجیب افندی	٢	٣		٧٢	٩٠	ثانی مکتبدن
احمد اغا	٢	٤		٤٥	٧٠	اول
حسنی افندی	٢	٤		٧٠	٩١	ثانی
احمد افندی	٣	١		٦٧	٨٨	اول مکتبدن
محمود افندی	٣	١		٦٩	٩١	ثانی مکتبدن
ابراهیم افندی	٣	٢		٧١	٨٨	اول مکتبدن
یوسف افندی	٣	٢		٧٠	٩١	ثانی مکتبدن
حسن افندی	٣	٣		٦٧	٨٩	اول مکتبدن
عمر افندی	٣	٣		٧٠	٩٠	ثانی
سالم افنندی	٣	٤		٤٩	٨٢	اول
رضا بك	٣	٤		٧٠	٨٩	ثانی
حاجی عبدالقادر بك	٤	١		٦٩	٨٦	اول
شعبان اغا	٤	١		٥٣	٨٨	ثانی
ابراهیم اغا	٤	٢		٦٥	٨٣	اول
یوسف صبری افندی	٤	٢		٧٦	٩٠	ثانی مکتبدن
علی اغا	٤	٣		٤٨	٨٢	اول
عزیز افندی	٤	٣		٦٧	٨٧	ثانی
عمر افندی	٤	٤		٥٩	٨٣	اول
رستم بك	٤	٤		٧٠	٧٢	ثانی
سعید افندی	٥	١		٧٦	٩٠	اول مکتبدن
احمد شوقی بك	٥	١		٧٢	٩٠	ثانی
احمد افندی	٥	٢		٧٢	٩٠	اول
عطا بك	٥	٢		٧١	٩١	ثانی
	٥	٣		٠٠	٠٠	اول معطل

(اردوی همایونلر سواری بیکباشیلری)

اسامی	اردو	آلای	طابور	دخولی	توجیهی	عثمانی	مجیدی	مأموریت و محل نشأتلری
عمر افندی	٥	٣		٥٤	٨٥		٥	ثانی
تحسین افندی	٥	٤		٦٢	٨٦			اول
محمد اغا	٥	٤		٦٠	٨٩		٥	ثانی
	٦	١						اول منحل
یوسف اغا	٦	١		٦٠	٩٠			ثانی
حسن اغا	٦	٢		٥٧	٨٩			اول
فیضی اغا	٦	٣		٥٧	٩٠		٥	ثانی

(اردوی همایونلر طوبجی بیکباشیلری)

ابراهیم افندی	١			٣٤	٧٦			جبخانه قولی
حسین اغا	١		١	٤٢	٨٣			سیار طوبجی الایی
حقی بك	١		٢	٦٢	٨٥			
امین افندی	١		٣	٦٩	٨٩			مکتبدن
منیب اغا	١		٤	٥١	٨٣			
خلیل اغا	١			٤١	٥٤			سنوب قلعه سی
نوری افندی	١			٤٨	٨٢			بوذجه اطه قلعه سی
اسعد افندی	١			٧١	٨٧			مدللو قلعه سی
شکری بك	١			٧٥	٨٩			ساقز قلعه سی
محمد اغا	١			٤٤	٨٠			استانکوی قلعه سی
عطا افندی	١			٥٤	٨٣			ردوسی قلعه سی
احمد رضا افندی	١			٥٤	٨٨			قبریس قلعه سی مهندسخانه دن
حسین وجیهی افندی	١			٧٠	٨٩			لفقوشه قلعه سی بودخی
حسین اغا	١			٤٩	٨٨			حانیه قلعه سی بودخی
علی اغا	١			٦٤	٨٨			رتمو قلعه سی
عطا افندی	١			٦٥	٨٨			قندیه قلعه سی مهندسخانه دن
محمد زکی افندی	١			٦٧	٨٧			طرابلس غرب بودخی
حسین اغا	١		١	٤٧	٨٤			احتیاط طوبجی الایی
عادل افندی	١		٢	٦٦	٨٤			مهندسخانه دن
صالح اغا	١		٣	٦٦	٧٥			
احمد بك	١		٤	٦٧	٨٦			مهندسخانه دن
احمد اغا	١			٤٢	٨٣			جبخانه قولی
طاهر اغا	١		١	٤٤	٧١			بحر سیاه بوغازی الایی

(اردوی همایونلر طوبجی بیکباشیلری)

اسامی	اردو	آلای	طابور	دخولی	توجیهی	عثمانی	مجیدی	مأموریت و محل نشأتلری
سعید افندی	١		٢	٨٠	٨٨			بحر سیاه بوغازی الایی
عاصم بك	١		٣	٦٨	٨٧			مهندسخانه دن
رامز افندی	١		٤	٥٠	٨٢			بودخی
صالح اغا	١	١	١	٦٠	٨٦			بحر سفید بوغازی الایلری
محمد اغا	١	١	٢	٤٨	٨٧			
حسن اغا	١	١	٣	٥٢	٨٥			
حاجی عبدی افندی	١	١	٤	٥٣	٨٥			مهندسخانه دن
محمد اغا	١	٢	١	٤٣	٨٥			
رستم اغا	١	٢	٢	٥٢	٧١			
حاجی سلیمان اغا	١	٢	٣	٣٦	٨٥			
احمد ستار افندی	١	٢	٤	٤٨	٧٠			مهندسخانه دن
	١							بحر سفید صنایع طابوری
محمود اغا	٢			٤٢	٨٢			جبخانه قولی (منحل
خلیل افندی	٢		١	٥٦	٨٥			سیاره طوبجی الایی
مصطفی اغا	٢		٢	٤٨	٧٩		٤	
مصطفی اغا	٢		٣	٥٣	٨٦			
خورشید اغا	٢		٤	٤٦	٩١			
علی افندی	٢			٥٠	٨٣			مهندسخانه دن قلعهٔ وارنه
حافظ محمد افندی	٢			٥١	٨٣			قلعهٔ سلستره
سلیم افندی	٢			٦٤	٩١			قلعهٔ روسجق مهندسخانه دن
شاکر افندی	٢			٥٦	٨٣			قلعهٔ ودین
اسماعیل اغا	٢			٤٢	٨٢			قلعهٔ شمنی
محمد اغا	٢			٤٤	٨٣			قلعهٔ نیش
محمد افندی	٣		١	٧٤	٩١			سیاره طوبجی الایی مکتبدن
عمر اغا	٣		٢	٥٠	٨٢			
محمد افندی	٣		٣	٥٨	٨٣			مکتبدن
	٣		٤					منحل
حسین اغا	٣			٤٨	٨٠			جبخانه قولی
امراه اغا	٣			٦٦	٨٩			طاغ طوبی بلوکللری
سالم افندی	٣			٥٤	٨٨			بروزه قلعه سی مهندسخانه دن
حاجی حسن اغا	٣			٤١	٧٥			غلوس قلعه سی
عمر جمیل افندی	٣			٤٩	٩٠			قلعه اشفودره مهندسخانه دن

(اردوی همایونلر طوپجی بیکباشیلری)

اسامی	اردو	آلای	طابور	قوری	طوپچی	طاقم	بندی	مأموریت ومحل نشأتلری
عثمان اغا	٣			٤٦	٨٧			پودشوریجه قلعه سی
علی اغا	٣			٤٨	٨٨			پنالوقه قلعه سی
عثمان اغا	٣			٤٦	٨٨			موسنار قلعه سی
عاصم افندی	٣			٧٤	٨٩			مکتبدن ایزورنق قلعه سی
محمد شمسی افندی	٣			٥٦	٨٩			سیجه قلعه سی
احمد فائق افندی	٤		١	٧٢	٨٠			سیار طوپجی الایی
حافظ حسنی افندی	٤		٢	٦٢	٨٥			مکتبدن
ایوب اغا	٤		٣	٦٣	٨٦			
احمد اغا	٤		٤	٤٨	٨٣			
حسین اغا	٤			٥٩	٨٥			جبخانه قولی
مصطفی افندی	٤			٤٩	٧٠			استحکام مهندسخانه دن
مقصود افندی	٤			٤٦	٨٣			قلعهٔ ارضروم
عبدی افندی	٤			٦١	٨٩			اردهان استحکاماتی مکتبدن
جمیل بك	٤			٦٨	٨٥			باطوم استحکاماتی بودخی
احمد اغا	٤			٥٧	٨٦			طرابزون قلعه سی
عونی افندی	٥		١	٦٧	٩١			سیار طوپجی الایی
مصطفی افندی	٥		٢	٦٩	٨٥			مکتبدن
محمد سعید افندی	٥		٣	٧٤	٩٠			بودخی
سلیمان افندی	٥		٤	٥٤	٩١			بودخی
محمد امین افندی	٥			٦٥	٩٠			جبخانه قولی
عثمان افندی	٥			٧٤	٩١			مکتبدن عکا قلعه سی
	٦		١					مفصل سیار طوپجی الایی
عبداه فتحی افندی	٦		٢	٥٧	٨٧			مکتبدن
محمد سعید اغا	٦		٣	٦٠	٨٧		٥	
اسلام اغا	٦		٤	٦٠	٨٧			
محمد اغا	٧		١	٦٦	٩٠		٤	سیار
شوقی اغا	٧		٢	٧٦	٨٩			طاغ طوپی

(خاصه اردوی همایونه منسوب استحکام الایلری بیکباشیلری)

محمد شکری افندی	١	١	١	٦٢	٨١		٤	مهندسخانه دن
علی افندی	١	١	٢	٧٥	٨٨		٥	بودخی

(خاصه اردوی همایونه منسوب استحکام الایلری بیکباشیلری)

اسامی	اردو	الای	طابور	دخولی	توجیهی	عثمانی	مجیدی	مأموریت ومحل نشأتلری
عارف افندی	١	٢	١	٦٥	٨١		٥	مهندسخانه‌دن
حافظ مصطفی افندی	١	٢	٢	٥١	٨١		٥	

(اردوی همایونلر ردیف صنف مقدم بیکباشیلری)

عفت بك	١	١	١	٦٩	٨٥			ازمید
حاجی کامل افندی	١	١	٢	٦٨	٨٦			اطه پلزاری
ابراهیم افندی	١	١	٣	٦٧	٨٦			سوکد
عثمان افندی	١	١	٤	٦٥	٩٠			مکتبدن اسکی شهر
حقی افندی	١	٢	١	٧٠	٨٦			بروسه
	١	٢	٢					بلاط منحل
حاجی محمد افندی	١	٢	٣	٦٣	٩١			کوتاهیه
علی بك	١	٢	٤	٧٨	٩١			مکتبدن سیماو
حسن رمزی افندی	١	٣	١	٦٦	٨٨			قونیه
محمود اغا	١	٣	٢	٥٩	٨٥			اق شهر
ممش اغا	١	٣	٣	٤٥	٨٥			قره‌مان
احمد افندی	١	٣	٤	٤٦	٨٦			المناك
محمد افندی	١	٤	١	٦٣	٨٩			قیصریه
حاجی عبدالرحمن	١	٤	٢	٧١	٨٧			مکتبدن قرشهر
محمد افندی	١	٤	٣	٤٢	٧١			نیکده
احمد فهمی افندی	١	٤	٤	٧٢	٨٦			مکتبدن ارکلی
صالح افندی	١	٥	١	٥٥	٨٥			قره‌حصار صاحب مکتب عتیق
حاجی حسین افندی	١	٥	٢	٦٠	٨٤			یلواج
حاجی ابراهیم افندی	١	٥	٣	٩٥	٨٦			صندفلی
علی افندی	١	٥	٤	٧٣	٨٩			عشاق
محمد افندی	١	٦	١	٧١	٨٦			اسپارته مکتبدن
ابراهیم افندی	١	٦	٢	٤٦	٨١			دکزلی
علی بك	١	٦	٣	٨٦	٨٨			انطالیه مکتبدن
سلیم اغا	١	٦	٤	٤٩	٨٦			علائیه
نظمی افندی	١	٧	١	٧٢	٨٦			قلعهٔ سلطانیه
ذهنی افندی	١	٧	٢	٧٢	٨٩			ادرمید
علی افندی	١	٧	٣	٦٨	٩١			برغمه مکتبدن
سالم افندی	١	٧	٤	٦٢	٨٢			بالیکسر

(اردوی همایونلر ردیف بیکباشیلری صنف تالی)

اسامی	اردو	آلای	طابور	دخولی	توجیهی	عثمانی	مجیدی	مأموریت ومحل نشأتلری
محمد افندی	١	١	١	٤٢	٨٧			
محمود صبری افندی	١	٢	١	٧٥	٨٥			
سلیمان افندی	١	٣	١	٤٣	٨٧			
محمد رضا افندی	١	٤	١	٦٧	٩٠			
علی غالب اغا	١	٥	١	٦٥	٨٧			
ابراهیم اغا	١	٦	١	٥١	٨٧			

(صنف مقدم)

اسامی	اردو	آلای	طابور	دخولی	توجیهی	عثمانی	مجیدی	مأموریت ومحل نشأتلری
سلیما افندی	٢	١	١	٤٦	٨١			شمنی
مصطفی ناطق افندی	٢	١	٢	٦١	٨٣			سلستره
حاجی احمد افندی	٢	١	٣	٥٢	٦٠			هزار فراد
حسن اغا	٢	١	٤	٤٢	٧٠			طرنوی
حاجی محمد اغا	٢	٢	١	٤٢	٨٦			ادرنه
مصطفی اغا	٢	٢	٢	٤٤	٨١			دیمتوفه
محمد علی اغا	٢	٢	٣	٤٧	٨٣		٥	اسلمیه
علی اغا	٢	٢	٤	٤١	٥٠		٥	حاصکوی
خلیل افندی	٢	٣	١	٦١	٩٠			صوفیه
مصطفی رمزی بك	٢	٣	٢	٧٧	٨٨			تیش
حسین ارکان افندی	٢	٣	٣	٥٩	٩١			فلبه
اسماعیل حقی افندی	٢	٣	٤	٤٢	٨٢			لوفچه
محمد توفیق افندی	٢	٤	١	٨٥	٩١			بولی
ابراهیم اغا	٢	٤	٢	٤٢	٨٢			زاغفرنبولی
محمد راسم افندی	٢	٤	٣	٥٢	٧٥			قوجحصار
صالح زکی اغا	٢	٤	٤	٥٦	٨١			قسطمونی
حاجی امین اغا	٢	٥	١	٤٣	٨٢		٥	انقره
عبداه اغا	٢	٥	٢	٥٠	٨٣			کنقری
حسین اغا	٢	٥	٣	٥١	٧٨			بکپازاری
محمد اغا	٢	٥	٤	٥٦	٨٨			عاصی یوزغاد
حسن افندی	٢	٦	١	٦١	٨٧			چورم
احمد خورشید افندی	٢	٦	٢	٧٠	٨٥			قرشهر
محمد مجتبی افندی	٢	٦	٣	٧٧	٨٧			یوزغاد مکتبدن
محمد افندی	٢	٦	٤	٦٠	٨٤			مکتبدن طاشکوپری

(اردوی همایونلر ردیف صنف ثانی بیکباشیلری)

اسامی	اردو	آلای	طابور	بولوک	نمره	وفات	نقل	مأموریت و محل انشاتلری
صالح افندی	٢	١	١	٧١	٩٠			مکتبدن
علی اوهدی	٢	١	٢	٧١	٨٩			مکتبدن
نوری افندی	٢	١	٣	٧١	٨٩			بودمی
ابراهیم توفیق افندی	٢	١	٤	٧٥	٨٩			بودمی
عاشر افندی	٢	٢	١	٦٦	٨٨			٤ بودمی
حاجی محمد حق افندی	٢	٢	٢	٥٩	٨٦			
محمود افندی	٢	٢	٣	٥٢	٨٩			
محمد راشد افندی	٢	٢	٤	٥٨	٩٠			
صالح وهبی افندی	٢	٣	١	٦٧	٨٧			
کامل افندی	٢	٣	٢	٧٠	٨٩			مکتبدن
مصطفی عزت بك	٢	٣	٣	٧٣	٨٩			بودمی
اسماعیل افندی	٢	٣	٤	٧٢	٨٩			بودمی
حسن حسنی افندی	٢	٤	١	٥٢	٨٧			
علی اغا	٢	٥	١	٥٩	٩١		٥	
مصطفی افندی	٢	٦	١	٧٣	٨٩			مکتبدن

(صنف مقدم)

بکر افندی	٣	١	١	٧٠	٨٥			مباشر
محمد اشرف افندی	٣	١	٢	٦٢	٨٨			اوجری
احمد افندی	٣	١	٣	٦٤	٨٩			ایلبصان
احمد کاشف افندی	٣	١	٤	٦٢	٩٠			تیران
راشد اغا	٣	٢	١	٤٥	٧٩			یایه
حسین اغا	٣	٢	٢	٤٢	٨٧			ارکری
حاجی ابراهیم اغا	٣	٢	٣	٦١	٨٥			برات
ابراهیم اغا	٣	٢	٤	٥٥	٨٦			یکیشهر
محمد عزت افندی	٣	٣	١	٦٦	٩٠			اوسکوب مهندسخانه دن
احمد اغا	٣	٣	٢	٥٩	٩١			پوزرین
احمد افندی	٣	٣	٣	٧٢	٨٩			اشتب
علی رضا افندی	٣	٣	٤	٤٤	٦٥			پرشتنه
اسماعیل اغا	٣	٤	١	٤٣	٨١			درمه
صالح بك	٣	٤	٢	٦٥	٨٦		٥	سیروز
محمد افندی	٣	٤	٣	٦١	٨٦			کوملحنه

(اردوی همایونلر صنف مقدم ردیف بیکباشیلر)

اسامی	اردو	حق	کوی	نمره	عثمانی	مأموریت و محل نشأتلری
ابراهیم بك	٣	٤	٤	٧٨	٩٠	سلانیك
احمد حیدر بك	٣	٥	١	٧٢	٨٦	مکتبدن ازمیر
مصطفی افندی	٣	٥	٢	٧٠	٨٩	مغنیسا
احمد اغا	٣	٥	٣	٤٢	٨٣	تیره
شریف افندی	٣	٥	٤	٧٢	٩١	قوله مکتبدن
محمود خدایی افندی	٣	٦	١	٦٥	٨٣	ایدین
عاکف بك	٣	٦	٢	٦٥	٨٠	نازللی
هربدی اغا	٣	٦	٣	٥٢	٩١	میلاس
مصطفی اغا	٣	٦	٤	٤٢	٨٣	مغله

(صنف تالی)

سعید افندی	٣	١	١	٧٤	٩١	مکتبدن
صالح افندی	٣	١	٢	٧٣	٨٩	مکتبدن
حسن توفیق بك	٣	١	٣	٦٢	٨٢	
آدم حلمی افندی	٣	١	٤	٧١	٨٩	مکتبدن
محمود درویش بك	٣	٢	١	٧٤	٨٩	بودخی
حسین اغا	٣	٢	٢	٥٩	٨٩	
احمد نادی افندی	٣	٢	٣	٦٥	٨٩	
ابراهیم افندی	٣	٢	٤	٧٠	٨٩	مکتبدن
شکری افندی	٣	٣	١	٧٢	٨٩	بودخی
محمد حلمی افندی	٣	٣	٢	٧٨	٩٠	مکتبدن
نظیف افندی	٣	٣	٣	٧٢	٨٩	بودخی
ذکریا افندی	٣	٣	٤	٥٩	٨٩	
عثمان شهاب افندی	٣	٤	١	٧٢	٨٩	مکتبدن
حافظ ادم افندی	٣	٤	٢	٦٩	٨٩	
محمد افندی	٣	٤	٣	٦٩	٨٩	مکتبدن
مصطفی اغا	٣	٤	٤	٦١	٨٩	

(بوسنه صنف مقدم الایلری)

مصطفی افندی	٣	١	١	٦٦	٨٩	سرای بوسنه
یوسف اکاه افندی	٣	١	٢	٧٤	٨٩	مکتبدن طوزله زیر
ابراهیم اغا	٣	١	٣	٨٠	٩١	سنیجه

(بوسنه صنف مقدم ردیف بیکباشیلری)

اسامی	اردو	آلای	طابور	نفر	بوی	رده	مأموریت ومحل نشانلری
عبداه افندی	٣	١	٤	٧٤	٨٩		بکتبدن برجه
محمد افندی	٣	٢	١	٦٧	٨٨	٥	تراوینك
محمد عزیز افندی	٣	٢	٢	٧٢	٨٦		مکتبدن پنالوقه
حسن تحسین افندی	٣	٢	٣	٧٠	٩٠		بهکه مکتبدن
	٣	٢	٤				منحل هرسك

(بوسنه صنف مالی الایلری)

حاجی نجیب افندی	٣	١	١	٧٠	٨٨		مکتبدن
حفظی بك	٣	١	٢	٨١	٨٩		
صالح اغا	٣	١	٣	٥١	٨٩		
مصطفی افندی	٣	١	٤	٦٨	٨٥		مکتبدن
سعید بك	٣	٢	١	٦٣	٨٣		
رائف افندی	٣	٢	٢	٧٧	٨٩		مکتبدن
صالح اغا	٣	٢	٣	٦٢	٨٩		
احمد افندی	٣	٢	٤	٧١	٨٩		مکتبدن

(صنف مقدم)

مصطفی اغا	٤	١	١	٤٣	٧٣		حربوت
محمد اغا	٤	١	٢	٥٧	٧٣		ملاطیه
علی عزمی اغا	٤	١	٣	٥٠	٨٤		حصن منصور
سیف اه افندی	٤	١	٤	٧٢	٨٦		مکتبدن معدن
اسماعیل افندی	٤	٢	١	٥٤	٨٩		سیواس
احمد افندی	٤	٢	٢	٦٤	٨٢		زیله
سلیمان شکری افندی	٤	٢	٣	٦٤	٩٠		توقاد
عثمان افندی	٤	٢	٤				اماسیه
حقی افندی	٤	٣	١	٧٤	٨٩		مکتبدن ازضروم
نافذ افندی	٤	٣	٢	٧٧	٩١		ارزنجان مکتبدن
هاشم افندی	٤	٣	٣	٦٤	٩١		عربکیر
عاکف افندی	٤	٣	٤	٧٧	٩١		قره حصار شرقی مکتبدن
صالح اغا	٤	٤	١	٥٠	٨٤		قارص
حسن خلوصی افندی	٤	٤	٢	٦٥	٩١		اولتی
عثمان کامل افندی	٤	٤	٣	٧٢	٨٨		مکتبدن لیوانه

(اردوی همایونلر ردیف صنف مقدم بیکباشیلری)

اسامی	اردو	آلای	طابور	دخولی	توجیهی	عثمانی	مجیدی	مأموریت و محل نشأتلری
احمد افندی	٤	٤	٤	٧٦	٩٠			باطوم مکتبدن
محمد فائق اغا	٤	٥	١	٦٠	٩٠			وان
اسماعیل افندی	٤	٥	٢	٧٤	٨٦			بتلیس مکتبدن
سید ابراهیم افندی	٤	٥	٣	٧٦	٩٠			سعرد مکتبدن
حسین افندی	٤	٥	٤	٤٨	٨٤			الباق
ابراهیم افندی	٤	٦	١	٤١	٧٨			دیاربکر
صالح خیری افندی	٤	٦	٢	٦٦	٨٧			مکتبدن لیحه
احمد مراد افندی	٤	٦	٣	٦٦	٩١			جزیره
عثمان اغا	٤	٦	٤	٥٩	٨٨			ماردین

(صنف تالی)

محمد افندی	٤	١	١	٤٢	٨٩			
سلیمان افندی	٤	٢	١	٧٧	٨٩			مکتبدن
حسین افندی	٤	٣	١	٤٧	٨٧			
عثمان افندی	٤	٤	١	٥٤	٨٩			
حاجی مصطفی افندی	٤	٥	١	٥٠	٩٠			
شکری افندی	٤	٦	١	٧٣	٨٧			مکتبدن

(صنف مقدم)

احمد افندی	٥	١	١	٤٧	٨٦			شام
محمد رائف افندی	٥	١	٢	٦٣	٨٣			مکتبدن نواحیٔ اربعه
نوری افندی	٥	١	٣	٧٤	٩١			حوران مکتبدن
حاجی علی اغا	٥	١	٤	٥٠	٨٣			حمس
محمد رفعت افندی	٥	٢	١	٧٣	٨٩			مکتبدن قدس شریف
احمد اغا	٥	٢	٢	٥٧	٨٥			غزه
شکیب افندی	٥	٢	٣	٧٢	٨٦			مکتبدن نابلس
محمود بك	٥	٢	٤	٦٦	٨٥			جتین
حاجی شاکر اغا	٥	٣	١	٦١	٨٥			بیروت
اسماعیل بك	٥	٣	٢	٦٥	٨٥			عکا
محمد افندی	٥	٣	٣	٦٩	٨٥			مکتبدن طرابلس شام
اسماعیل افندی	٥	٣	٤	٧٣	٨٨			بودخی جبیه
اسماعیل افندی	٥	٤	١	٧٣	٩٠			بودخی انطاکیه

(اردوی همایونلر ردیف بیکباشیلری صنف مقدم)

اسامی	اردو	آلای	طابور	دخولی	توجیهی	عثمانی	مجیدی	مأموریت ومحل نشأتلری
محمد کامل افندی	٥	٤	٢	٦٢	٨٦			لازقیه
مصطفی اغا	٥	٤	٣	٦٠	٨٠			ادلیب
محمد علی افندی	٥	٤	٤	٦٤	٨٧			حما
مصطفی افندی	٥	٥	١	٤٤	٨٥			حلب
محمد راشد افندی	٥	٥	٢	٧١	٨٧			مکتبدن کلیس
عثمان ادیب افندی	٥	٥	٣	٦٧	٨٨			مهندسخانه‌دن عینتاب
مصطفی نوری افندی	٥	٥	٤	٧٥	٨٧			مکتبدن اورفه
سلیمان افندی	٥	٦	١	٦٥	٧٩			بودخی اطنه
احمد توفیق افندی	٥	٦	٢	٦٨	٨٠			بودخی طرسوس
سید محمد افندی	٥	٦	٣	٥٥	٨١			مرعش
صادق افندی	٥	٦	٤	٥١	٩٠			

(صنف تالی)

عبداه کامل افندی	٥	١	١	٦٢	٨١			
عبداللطیف افندی	٥	٢	١	٥٢	٨٧			
مصطفی افندی	٥	٣	١	٧١	٨٧			مکتبدن
محمد صالح افندی	٥	٤	١	٧٢	٨٩			بودخی
موسی کاظم افندی	٥	٥	١	٧١	٨٧			
حسن افندی	٥	٦	١	٤٨	٨٧			

(التنجی اردوی همایون ردیف بیکباشیلری)

زکریا افندی		١	١	٧٨	٨٩			مکتبدن بغداد
مصطفی شاهین افندی		٢	١	٦٣	٩٠			شهرزور
احمد افندی		٣	١	٧٩	٩٠			سلیمانیه مکتبدن
مصطفی اغا		٤	١	٤٢	٨٧			موصل
محمد افندی		٥	١	٦٨	٩٠			حله مهندسخانه‌دن
		٦	١					بصره منحل

(اردوی همایونلرده بیکباشیلق رتبه‌سنی حائز بولنان صحیه مأمورلری)

بکر صدقی افندی	١	١	٣	٨٢	٨٧			طبیب مکتبدن
نیقوله یانی افندی	١	٢	١	٧٦	٨٥			بودخی
عدکساندر مناسیان افندی	١	٣	٢	٨٢	٨٦			بودخی
جمال افندی	١	٤	٢	٨٣	٨٨			بودخی

(اردوی همایونلرده بیکباشیلق رتبه سنی حائز بولنان صحیه مأمورلری)

اسامی	اردو	آلای	طابور	دخول	توجیهی	عثمانی	مجیدی	مأموریت و محل نشأتلری
شریفه رضا افندی	١	٤	٣	٨٢	٨٦			طبیب مکتبدن
قسطنطین قوندولوس افندی	١	٥	٢	٧٧	٨٦			بودخی
احمد علی افندی	١	٥	٣	٧٧	٨٦			بودخی
ابوستولیدی افندی	١	٦	١	٧٧	٨٩			بودخی
جوزب جورجی افندی	١	٦	٣	٨٢	٨٧			بودخی
سلیمان افندی	١		٢	٨١	٨٦			طلیعه طبیب مکتبدن
ابراهیم افندی	١		٤	٨٠	٨٦			بودخی
نجیب عبدالرحمن افندی	١		٥	٨١	٨٦			بودخی
استفان پاسقویچ افندی	١		٧	٨٣	٨٨			بودخی
محمد افندی	١	١	١	٧٧	٨٥			اطفائیه الایی
محمود بورکی افندی	١	٢		٧٨	٨٦			سواری مکتبدن
استفان قسطنطین افندی	١	٤		٧٥	٨٦			بودخی
انطوان پاسقوا افندی	١	٥		٧٥	٨٩			بودخی
استراتی اغستونی افندی	١			٨٧	٩٠			طبیب مدللو قلعه سی
عبدالحلیم افندی	١			٦١	٧٣		٥	حانیه قلعه سنده جراح
برکلیس قسطنطین افندی	١	١		٨٢	٨٧			طبیب احتیاط الایی
محمد افندی	١	٢		٤٢	٧٢		٥	استحکام الایی جراحی
رفعت افندی	١			٤٨	٧٠			بحر سیاه الایی
ندیم محمود افندی	١	٢		٨٢	٨٦			بحر سفید الایی طبیبی
طبیب عزیز افندی	١			٨٢	٨٧			خسته خانهٔ باب سرعسکری
طبیب مبشل افندی	١			٨١	٨٦			مالتپه خسته خانه سی مکتبدن
طبیب واسلاکی افندی	١			٧٣	٨٣			قوللی خسته خانه سی مکتبدن
احمد افندی	١			٦٥	٨٦		٥	بودخی اجزاجی
حاجی حسین افندی	١			٦٠	٧٢			خسته خانهٔ مذکور جراحی
طبیب محمد عزت افندی	١			٨٢	٨٦			خسته خانهٔ حیدرپاشا مکتبدن
طبیب محمد نظیف افندی	١			٨٣	٨٨			بودخی
طبیب دارسویچ افندی	١			٨٣	٨٧			بودخی
احمد افندی	١			٦٩	٨٥			بودخی اجزاجی مکتبدن
هلکساندر افندی	١				٨٦			بودخی اجزاجی مکتبدن
طبیب سروت بك	١			٨٢	٨٧			کمش صویی خسته خانه سنده
طبیب محمد صالح افندی	١			٨٢	٨٧			بودخی
توفیق افندی	١	١	١					بودخی سرجراح

(اردوی همایونلرده بیکباشیلق رتبه سنی حائز بولنان صحیه مأمورلری)

اسامی	اردو	آلای	تابور	طاقم	نفوس	فن	بحری	مأموریت ومحل نشأتلری
یوان دراغوف افندی	۲	۱	۳	۸۳	۸۸			ودین خسته خانه سنده طبیب
فائق اسماعیل افندی	۲	۲	۲	۸۳	۸۸			بودخی
محمد رائف افندی	۲	٤	۱	۸۰	۸۵			بودخی
ایساق فانو افندی	۲			۷۳	۷۷			ودین خسته خانه سنده طبیب
احمد بیجان افندی	۲			۸۱	۸۶			بودخی
قومیداس افندی	۲			۷۵	۸۷			نیش خسته خانه سنده طبیب
اوخانس افندی	۲			۸۳	۸۸			ادرنه مکتبنده طبیب
نافع ایدش افندی	۲			۸۳	۸۸			ودین خسته خانه سنده طبیب
مصطفی علی افندی	۳			۸۵	۹۱			موستار خسته خانه سنده
ابراهیم افندی	۲	۳	۲	۸۲	۸۶			طبیب مکتبدن
نجیب عارف افندی	۲		٦	۸۶	۹۰			طلیعه بودخی
ابراهیم ادهم افندی	۲			۷۷	۸۶			مرکز خسته خانه سنده
یورکی قلورامی افندی	۲	٤	۳	۷۱	۷۷			طبیب
میجو استفان افندی	۲		۲	۸۵	۸۹			بودخی طلیعه
یوانجو افندی	۲			۸۳	۸۹			طوپجی الایده طبیب
طودوری فائز افندی	۲	٦	۳	۷٦	۸٦			
افندولی افندی	۲			٦٤	۸٦			باردو سر اجزاجیسی
اوخانس افندی	۳			۷۷	۸۶			یکی بازار خسته خانه سنده
یواکم علکسی افندی	۳			۷۷	۸٦			موستار خسته خانه سنده
دیمتری افندی	۳			۸۲	۸٦			یکی بازار خسته خانه سنده
بیررومانو افندی	۳	۱	۲	۷۳	۸۰			طبیب
وحید ادهم افندی	۳			۸٤	۸۸			اشقوردہ خسته خانه سند
یوانجو طودوری افندی	۳	۱	۳	۸٦	۹۰			طبیب
سهران اغوب افندی	۳	۳	۲	۸۲	۸٦			بودخی
اسحق افندی	۳			۷۹	۸٦			بودخی اچیقده
قبرل مفردیخ افندی	۳	٦	۱	۸٦	۹۰			طبیب
طومازی فانوتی افندی	۳	٦	۲	۸۳	۸۹			طبیب
خالد افندی	۳				۷۳		٥	یکی بازار خسته خانه سنده
جوانی افندی	۳			٦۷	۸٦			بودخی سر اجزاجیسی
علی بسیم افندی	۳				۸٤			مرکز خسته خانه سی مدیری
مصطفی افندی	۳			۸۱	۸٦			مرکز خسته خانه طبیبی
قطی اسلاودس افندی	۳	۲		۸۲	۸۷			سواری

(اردوی همایونلرده یکباشیلق رتبه سنی حائز بولنان صحیه مأمورلری)

اسامی	اردو	آلای	طابور	دولور	۴			مأموریت محل نشأتلری
						نظامی	بلدی	
بیربریحو افندی	۳	۱	۲	۷۶	۸۶			بوسنه الایی
جورجی افندی	۳			۷۵	۸۷			سلانیك قلعه سی طبیبی
علی شوکت افندی	۳			۷۷	۸۷			استوجه خسته خانه سنده طبیب
واسیل نیقوله افندی	٤			۷٤	۸٦			مرکز خسته خانه سنده
ایامینوندا سی افندی	٤	٦	۱	۸٤	۹۰			طبیب
خرستاکی افندی	٤			۷۸	۸٦			طبیب
محمد عارف افندی	٥	۱	۳	۸۲	۸۷			طبیب مکتبدن
علکساندر افندی	٥			۸۲	۸۷			طبیب بیروت خسته خانه سنده
جوانی افندی	٥	٤	۲	۸۳	۸۸			طبیب
سالم افندی	٥	٥	۱	۸۰	۸٦			بودخی
یانقو افندی	٥	٥	۳	۸۲	۸٦			بودخی
حسن افندی	٥		۲	٥٥	۷۳			دیپلومه سز طوپجی الاینده
محمد اسماعیل افندی	٥	۱		٦۳	۸۸			سواری الاینده طبیب
اغوب مغردیچ افندی	٥			۸٤	۸۹			مکتبدن طوپجی الاینده طبیب
احمد افندی	٥			٦۲	۷۷			مرکز خسته خانه سنده مدیر
اسحق محمد افندی	٥			۷۹	۸٦			طبیب
محمد علی افندی	٤			۷٥	۹۱			سراجزاجی
محمد امین افدی	٥			۸۲	۸٦			شام خسته خانه سنده طبیب
دمادی دیمتری افندی	٥			٦۷	۸٦			اجزاجی شام خسته خانه سی طبیب
یانی یورکقو افندی	٦	۱	۱	۸۳	۸۸			
قوسطی یورکی افندی	٦	۲	۲	۸۲	۸۷			
محمد علی افندی	٦	۲	۳	۸۳	۸۸			
واسیل اوراف افندی	٦	٥	۱	۸۳	۸۹			
قوزمی کیقورق افندی	٦		۲	۸۲	۸۸			طلیعه بودخی
دورمی واسیل افندی	٦		٥	۸٤	۸۹			بودخی
محمد افندی	٦			٦٤	۸٦			سراجزاجی اردو
محمد بکر افندی	٦			۷٤	۸٦			اجزاجی اول خسته خانهٔ مرکز
محمد نظیف افندی	۷			۸۲	۸۷			شریف عبداه پاشا نك یاوری
احمد توفیق افندی	۷	۱	۲	۸۳	۸۷			
واسیل مارقو اقدی	۷	۲	۱	۸۳	۸۸			طبیب
دیمتری قالودی افندی	۷		۱	۸٥	۹۱			طلیعه طبیب مکتبدن
حاجیك کرقور افندی	۷			۸٥	۹۰			مرکز خسته خانه سنده طبیب

(اردوی همایونلرده بکباشیلق وبه‌سنی حائز بولنان مأمورین محرره)

اسامی	درجه	رتبه	نمره				مأموریت ومحل نشانلری
اطناش دیاماندی افندی	٧	٤	٢	٨٣	٨٨		طبیب مکتبدن
صوطوزیوز افندی	٧	٣	٣	٨١	٨٨		بودخی
ایساق حاخام افندی	٧		٥	٧٧	٨٦		طلبه بودخی
جوانی اوسب افندی	٧	٣	٣	٨٣	٨٨		طبیب مکتبدن
شرافالدین افندی	٧		٢	٨٢	٨٩		طلبه بودخی
اغوب حیما طور افندی	٧		٣	٨٣	٨٨		طاغ طوبی
محمد عبداه افندی	٧			٦٢	٨٦		مرکز خسته خانه اجزاجی
محمد ابراهیم افندی	٧	٤	٢	٨٦	٩٠		
بنیامن استفان افندی	٧	٥	٦	٨٦	٩٠		
زعیم افندی	١		١	٦٤	٧٩		سواری بطر مکتبدن
جودت افندی	١			٧٠	٨٨		سر بطر دراخون بودخی
کامل افندی	١		٣	٦٥	٨٩		سواری بطر مکتبدن
حرم افندی	١		٣	٧٢	٨٩		
محمود افندی	١		٤	٦٥	٨٩		
احمد افندی	١		٥	٧٢	٩٠		
عاشر افندی	١			٧٤	٩٠		
علی افندی	١			٥٦	٨٩		قزاق الایندہ بودخی
مجید افندی	١		١	٦٩	٨٩		طوپجی الایندہ بودخی
احمد صدقی افندی	٣		١	٧٤	٨٧		احتیاط الایندہ بودخی
محمد عافی افندی	٣			٢٣	٩٠		سیار طوبی بودخی
محمد راسم افندی	٣		٢	٧٠	٩٠		سواری بودخی
دانش افندی	٣		٤	٦٩	٨٨		بودخی
علی بك	٥		١	٧٢	٨٨		بودخی
احمد افندی	٥		٢	٧٤	٩٠		بودخی
بکر افندی	٥		٤	٧٢	٩٠		بودخی
محمد سالم افندی	٦		١	٧٢	٨٧	٥	بودخی
محمد امین افندی	٦		٢	٧٥	٩٠		بودخی
حسن افندی	٦			٧٧	٩٠		طوپجی الایندہ بودخی
محمد امین افندی	٤		٢	٧٥	٨٩		سواری بودخی
محمد خلوصی افندی	٤		٣	٢٣	٨٩		بودخی
سر افندی	٤		٤	٧٤	٩٠		بودخی
واصف افندی	٢		١	٦٦	٨٩		بودخی

(اردوی همایونلرده بیکباشیلق رتبه سنی حائز بولنان مأمورین صحیه)

اسامی	اردو	آلای	طابور	دخونی	توجیهی	عثمانی	مجیدی	مأموریت و محل نشاتلری
عثمان افندی	٢			٢٦	٨٩			بودخی طوپجی الاینده
عزت افندی	٢	٢		٧٣	٩٠			بودخی سواری الاینده

(اردوی همایونلر پیاده الای امیرلری)

حاجی علی رضا افندی	١	١		٥٦	٨٢		٥	
نوری افندی	١	٢		٥٦	٨٦		٥	
حسین حسنی افندی	١	٣		٥٦	٨٠			
احمد افندی	١	٤		٦٦	٨٦			
نوری افندی	١	٥		٧٥	٩٠			
صالح افندی	١	٦		٦٦	٨٢			
احمد افندی	١	٧		٦٧	٨٨			
جمال افندی	٢	١		٧٧	٨٩			مکتبدن
فرید افندی	٢	٢		٦٧	٩٠			
اصف افندی	٢	٣		٧٤	٩٠			مکتبدن
ابراهیم عزت افندی	٢	٤		٧١	٨٠			
محمد امین افندی	٢	٥		٥٩	٩٠			مهندسخانه دن
ابراهیم ادهم افندی	٢	٦		٥٩	٩١			
نعیم افندی	٣	١		٧٦	٩٠			مکتبدن
حامد افندی	٣	٢		٧٥	٨٩			بودخی
حاجی عثمان افندی	٣	٣		٤٣	٨٣			
محمود افندی	٣	٤		٥٤	٨٨			
مصطفی بك	٣	٥		٧١	٨٩			
حسین حسنی افندی	٣	٦		٦٠	٨٧			
علی بك	٣	١		٧٠	٨٩			بوسنه الای
احمد کامل افندی	٣	٢		٨١	٨٩			بودخی
خورشید افندی	٣			٥٦	٩٠			بوسنه قوردون الایی
عثمان افندی	٤	١		٩٩	٩٠			
عثمان افندی	٤	٢		٤٢	٩١			
حسین طلعت بك	٤	٣		٥٠	٨٦			
شاکر افندی	٤	٤		٦٦	٨٦			
حافظ بکر افندی	٤	٥		٦٦	٩١			
احمد کشفی افندی	٤	٦		٦٤	٨٢			

(اردوی همایونلر پیاده الای امیلری)

اسامی	اردو	آلای	طابور	دخولی	وجهی	عثمانی	هندی	مأموریت و محلی نشأتلری
حسن تحسین افندی	٥	١		٧٤	٩٠			مکتبدن
محمد امین افندی	٥	٢		٦١	٨٦			
فضلی افندی	٥	٣		٦٧	٨٧			
احمد زیب افندی	٥	٤		٥٨	٨٧			
حسن تحسین افندی	٥	٥		٦٣	٨٦			
علی رضا افندی	٥	٦		٦٣	٨٥			
محمد شکری افندی	٦	١		٧٤	٨٨			
عبدالرحیم افندی	٦	٢		٦٠	٨٧			
مصطفی افندی	٦	٣		٦٥	٩١			
سعداه افندی	٦	٤		٦٦	٩١			
علی اغا	٦	٥		٤٣	٨٧			
مصطفی توفیق افندی	٧	١		٧٠	٩٠			
حسین افندی	٧	٢		٧٨	٩١			مکتبدن
جانب افندی	٧	٣		٧٥	٩٠			
صالح نیازی افندی	٧	٤		٦٩	٩٠			
حسن افندی	٧	٥		٦٥	٩١			

(اردوی همایونلر سواری الای امیلری)

عزت بك	١	١		٦٠	٨٦			
حق افندی	١	٢		٧١	٩١			
حسین اغا	١	٣		٥٣	٨٢			
محمد امین افندی	١	٤		٦٣	٨٢			
مصطفی افندی	١	٥		٦٤	٩١			
مراد افندی	١			٧٨	٩١			قراق الای
محمد رفعت افندی	١			٧١	٨٥			دراغون الای
احمد عزت افندی	٢	١		٦٥	٨٧			
اسماعیل افندی	٢	٢		٥٩	٨٧			
شاکر افندی	٢	٣		٦٩	٨٦			
شعبان افندی	٢	٤		٥٩	٨٣			
	٣	١						منحل
عثمان افندی	٣	٢		٦٦	٧١			
عبداه افندی	٣	٣		٦٦	٨٥			

(اردوی همایونلر - واری الای امینلری)

اسامی	اردو	الای	طابور	تخوملی	نفوسی	صغار	تجندی	مأموریت و محل نشأتلری
	٣	٤						مخل
	٤	١						بو دخی
احمد افندی	٤	٢		٥٠	٨٣			مکتبدن
ابراهیم افندی	٤	٣		٧٨	٨٧			
عبداه افندی	٤	٤		٧٠	٨٩			
مصطفی افندی	٥	١		٤٧	٨١			
محمد خسرو بك	٥	٢		٦٠	٩١			
	٥	٣						مخل
عزت افندی	٥	٤		٧٥	٨٩			مکتبدن
احمد افندی	٦	١		٦٦	٩٠			
محمد فهمی افندی	٦	٢		٥٨	٨٧			

(اردوی همایونلر طوبجی الای امینلری)

حسن رضا افندی	١			٦١	٨٣			سیار
ولی الدین افندی	١			٥٦	٨٤			قلاعخا ثانیه
راغب افندی	١			٦١	٨٨			احتیاط الاینده
نظیف افندی	١			٤٣	٨٧			بحر سیاه بوغازی
امین افندی	١	١		٧٢	٨٥		٤	بحر سفید بوغازی
یوسف افندی	١			٥٤	٨٥			بو دخی
علی افندی	٢			٧٤	٩١			سمار
سید صالح افندی	٢			٥١	٩١			قلاع خافانیه
	٣							سیار مخل
مصطفی افندی	٤			٦٦	٨٥			
مصطفی رشدی افندی	٥			٦٥	٨٤			
حسن افندی	٦			٦٠	٨٩			

(خاصه اردوی همایونه منسوب استحکام الایلری الای امینلری)

فرید افندی	١	١			٨٨			
یوسف افندی	١	٢		٧٢	٩٠			

(اردوی همایونلر پیاده الای امامیلری)

عمر افندی	١	١		٧٩	٩١			
حسن افندی	٢		١	٦٧	٧٥			

(اردوی همایونلر پیاده‌لای اماملر)

اسامی	اردو	بن	بولوك	نمره	طابور	طوغان	تفنكچی	مأموریتلو محل نشانلری
محمد افندی	١	٣	١	٦٥	٨٦			
احمد افندی	١	٤	١	٧٨	٨٧			
حافظ احمد افندی	١	٥	١	٠٠	٨٤			
موسی افندی	١	٦	١	٨٨	٨٨			
عبداه افندی	١	٧	١	٤٨	٦١			
صالح افندی	٢	١	١	٨٨	٩١			
محمد علی افندی	٢	٢	١	٨٠	٨٨			استانبول رؤسی
عمر نوری افندی	٢	٣	١	٢٠	٨٣			
محمد افندی	٢	٤	١	٨٨	٨٨			استانبول رؤسی
حاجی محمد ساکر افندی	٢	٥	١	٨٨	٨٨			بودخی
احمد فکری افندی	٢	٦	١	٨٦	٨٦			بودخی
مصطفی وهبی افندی	٣	١	١	٧١	٧٦			
عمر افندی	٣	٢	١	٦٧	٧١			
عبداه نابات افندی	٣	٣	١	٦٧	٨٣			
حافظ احمد افندی	٣	٤	١	٦٣	٦٦			
محمد رضا افندی	٣	٥	١	٦٧	٧٤			
یحیی افندی	٣	٦	١	٧٠	٧٠			
حاجی حسن افندی	٣	١	١	٨٠	٨٠			بوسنه الایی
حاجی محمد افندی	٣	٢	١	٨١	٨١			بودخی
عمر لطفی افندی	٤	١	١	٨٢	٨٢			
مصطفی افندی	٤	٢	١	٦١	٦١			
	٤	٣	١					طابور امامی مستحفظ ایدیکی
حاجی محمد افندی	٤	٤	١	٧٢	٨٠			
محمد سعید افندی	٤	٥	١	٨٦	٩١			
عثمان افندی	٤	٦	١	٦١	٦١			
حسن افندی	٥	١	١	٦٤	٧٩			
حاجی امین افندی	٥	٢	١	٦٨	٧٥			
حسین افندی	٥	٣		٧٤	٧٤			استانبول رؤسی
محمد ادیب افندی	٥	٤		٨٤	٨٨			بودخی
صالح وهبی افندی	٥	٥		٧٤	٨٢			
حاجی حسین افندی	٥	٦		٧٢	٨٢			
اسماعیل حلمی افندی	٦	١		٨٩	٨٩			استانبول رؤسی

(اردوی همایونلر پیاده الای امامطری)

اسامی	اردو	الای	[illegible]	[illegible]	[illegible]	[illegible]	[illegible]	مأموریت و محل نشانلری
	٦	٢						منحل
احمد افندی	٦	٣		٧٥	٨١			
حاجی حسیب افندی	٦	٤		٨٩	٨٩			استانبول رؤسی
	٦	٥						منحل
محمد افندی	٧	١		٩٠	٩٠			
	٧	٢						منحل
	٧	٣						طابور امامی مستخدم ایدوک
عبداه افندی	٨	٤		٥٦	٧٦			
ابراهیم افندی	٧	٥		٧٨	٧٨			

(اردوی همایونلر طوپچی الای امامطری)

عبدالعزیز افندی	١			٥٣	٨١			سیار طوپچی الای
بکر افندی	١			٧٦	٧٦			احتیاط الاینده
حسنی افندی	٢			٥٧	٥٧			سیار طوپچی الای
حاجی محمد افندی	٣			٧٠	٨١			بو دخی
محمد فکری افندی	٤			٥٥	٥٥			بو دخی
سلیم افندی	٥			٨٩	٩٠			استانبول رؤسی
علی افندی	٦			٥٤	٨١			سیار طوپچی الای

(خاصه اردوی همایونه منسوب استحکام الای امامطری)

حاجی علی افندی	١	١	١	٦١	٦١			
	١	٢	١					منحل

(اردوی همایونلر نظامیه پیاده صاغقول اغالری)

شعبان اغا	١	١	١	٤٤	٩٠			
محمود افندی	١	١	٢	٧٦	٩١			مکتبدن
خلیل افندی	١	١	٣	٧٢	٨٨			مکتبدن
مصطفی افندی	١	٢	١	٧١	٩١			
محمد اغا	١	٢	٢	٥٢	٨٨			
علی افندی	١	٢	٣	٦٠	٩١			
بکر اغا	١	٣	١	٦٦	٩١			
حسن اغا	١	٣	٢	٥٩	٨٦			

(اردوی همایون نظامیه یاده صاغقول اغالری)

اسامی	اردو	آلای	طابور	بولوك	نفر	تعدادی	مأموریت و محل نشأتلری
علی اغا	١	٣	٣	٥٩	٨٦		
محمد افندی	١	٤	١	٦٣	٨٧		
کاظم بك	١	٤	٢	٨٤	٩٠		مکتبدن
راشد افندی	١	٤	٣	٦٨	٩٠		بودخی
سالم افندی	١	٥	١	٦٤	٩١		
مصطفی اغا	١	٥	٢		٨٧		
محمدامین افندی	١	٥	٣	٧٩	٨٩		
علی افندی	١	٦	١	٧٥	٨٩		مکتبدن
ذهنی افندی	١	٦	٢		٩١		بودخی
حسنی افندی	١	٦	٣	٦٢	٩٠		
ابراهیم افندی	١	٧	١	٧٧	٩١		مکتبدن
علی افندی	١	٧	٢		٨٩		
احمد اغا	١	٧	٣	٦٣	٨٩		
حسین اغا	١		١	٥٩	٨١		طلیعه
عمر بك	١		٢	٨٠	٩١		طلیعه مکتبدن
محمد عارف افندی	١		٣	٧٩	٩٠		طلیعه
محمد اغا	١		٤	٦٣	٨٩		بودخی
عمر افندی	١		٥	٧٧	٩١		بودخی مکتبدن
شکری افندی	١		٦	٧٢	٨٧		بودخی
مصطفی افندی	١		٨	٧٢	٩٠		بودخی
ممدوح بك	١		١	٧٨	٩٠		اطفائیه الایی
حیدر افندی	١			٧٤	٨٩		مکتبدن بروسه مکتب اعدادیه
مظهر بك	١			٨٠	٩٠		قانون هلوکنه مأمور (سنده
محمد افندی	٢	١	١	٦٤	٩٠		
علی افندی	٢	١	٢	٧١	٨٩		مکتبدن
اسماعیل اغا	٢	١	٣	٥٩	٨٣		
محمد افندی	٢	٢	١	٧١	٨٧		مکتبدن
حسین افندی	٢	٢	٢	٧٤	٨٨		بودخی
سلیم افندی	٢	٢	٣	٧٨	٩٠		مهندسخانه دن استحکام صنفندن
عبدالفتاح اغا	٢	٣	١	٦٠	٨٧		
موسی افندی	٢	٣	٢	٧٤	٨٨		مکتبدن
ابراهیم اغا	٢	٣	٣	٥٣	٨٧		

(اردوی همایون نظامیه پیاده صاغقول اغاری)

اسامی	اردو	آلای	طابور	نفر	نمره	ردیف	بلوك	مأموریت و محل نشانلری
مصطفی اغا	٢	٤	١	٤٩	٨٩			
عثمان افندی	٢	٤	٢	٧٣	٨٨			مکتبدن
اسماعیل افندی	٢	٤	٣	٥٩	٨٤			
اسماعیل اغا	٢	٥	١	٥٢	٨٧			
کامل افندی	٢	٥	٢	٧٠	٨٣			
	٢	٥	٣					مخبل
سلیم اغا	٢	٦	١	٧٠	٨٧			
مصطفی افندی	٢	٦	٢	٧٢	٨٨			
احمد افندی	٢	٦	٣	٧٥	٨٦			مکتبدن
حاجی عاکف اغا	٢		١	٥٨	٨٦			طابعه
کامل افندی	٢		٢	٧٤	٨٩			طابعه مکتبدن
خلیل اغا	٢		٣	٥٩	٨٥			طابعه
سلیمان افندی	٢		٤	٧١	٨٧			بودخی مکتبدن
حاجی امین اغا	٢		٥	٦٦	٨٨			طابعه
مصطفی اغا	٢		٦	٦٤	٨٩			بودخی
مصطفی افندی	٢			٧٣	٨٧			ادرنه مکتب اعدادیسنده
علی بك	٣	١	١	٧٩	٩٠			مکتبدن
عاصم افندی	٣	١	٢	٧٩	٩١			بودخی
	٣	١	٣					مخبل
مصطفی اغا	٣	٢	١	٥٩	٨٩			
بکر بك	٣	٢	٢	٨٠	٩٠			مکتبدن
حاجی سلیمان اغا	٣	٢	٣	٤٧	٨٣			
حسنی افندی	٣	٣	١	٧٤	٨٩			بودخی
رمضان اغا	٣	٣	٢	٥٣	٩٠			
محمد علی افندی	٣	٣	٣	٧٣	٨٩			
محمد افندی	٣	٤	١	٥٢	٩٠			
محمد اغا	٣	٤	٢	٦٠	٨٩			
علی حیدر افندی	٣	٤	٣	٤٨	٨٩			
عمر افندی	٣	٥	١	٦١	٨٩			
سعید بك	٣	٥	٢	٥٥	٨٩			
عثمان اغا	٣	٥	٣	٦٣	٨٥			
قدری بك	٣	٦	١	٧٤	٨٩			

(اردوی همایون نظامیه پاده صاغقول اعازی)

اسامی	رتبه	طایفه	نفوس	سنه	ملاحظه	تذکره	مأموریت و محل نشانلری
محمد سالم اغا	٣	٦	٢	٥٦	٦٨		
خلیل اغا	٣	٦	٣	٦٣	٨٨		
رائف افندی	٣		١	٧٨	٩١		طابورلری مکتبدن
سید احمد اغا	٣		٢	٥٦	٨٠		
یحیی افندی	٣		٣	٧٤	٨٩		مکتبدن
حاجی علی افندی	٣		٤	٧١	٩٠		بودخی
شاکر اغا	٣		٥	٦٠	٨٦		
حاجی احمد اغا	٣		٦	٥٦	٨٦		
ابراهیم افندی	٣	١	١	٢٧	٩١		بو سنه الایلری مکتبدن
موسی خلوصی افندی	٣	١	٢	٧٣	٨٩		مکتبدن
علی اغا	٣	١	٣	٤٧	٨٩		
رائف افندی	٣	١	١	٨٠	٨٨		
اکله بك	٣	٢	٢	٢٠	٨٩		
	٣	٢	٣				مفصل
خلیل افندی	٣		١	٦٠	٨٩		حدود بو نانیه الایی
عبدالرحمن افندی	٣		٢	٧٩	٨٩		مکتبدن
احمد افندی	٣		٣	٧٣	٨٩	٥	مکتبدن
ارسلان اغا	٣		١	٦١	٨٩		بو سنه قوردون الایی
عثمان افندی	٣		٢	٧٢	٨٩		مکتبدن
مصطفی افندی	٣		٣	٦٦	٨٩		
سعید اغا	٣		٤	٥٩	٨٥		
حسین اغا	٣			٨٠	٨٨		مفصلنا حدود طابوری
حسن اغا	٣		١	٦٤	٨٩		بو سنه طابوردلری
	٣		٢				محل
حسن فائق افندی	٣			٧٨	٩٠		مامور مکتب احمدیه سنده
محمود ذکی افندی	٣			٢٤	٩١		بودخی
احمد افندی	٤	١	١	٦٠	٨٦		
ادهم افندی	٤	١	٢	٦٠	٩٠		
عمر افندی	٤	١	٣	٧٩	٩٠		مکتبدن
ایوب اغا	٤	٢	١	٦٥	٩١		
خلیل اغا	٤	٢	٣	٦٥	٨٧		
مصطفی اغا	٤	٢	٣	٥١	٩٠		

(اردوی همایون نظامیه یاده صاغقول اماری)

اسامی	اورته	اوطه	بولوك	نمره	طقان	بكباشی	مأموریت و محل نشانلری
احمد اغا	٤	٣	١	٦٥	٨٨		
احمد افندی	٤	٣	٢	٥٩	٨٨		
امین افندی	٤	٣	٣	٧٩	٩٠		
	٤	٤	١				مفصل
علی اغا	٤	٤	٢	٤٢	٨٨		
بکری بك	٤	٤	٣	٧٣	٨٧		
	٤	٥	١				مفصل
علی اغا	٤	٥	٢	٤٤	٨٦		
صالح اغا	٤	٥	٣	٤٣	٨٦		
شوقی افندی	٤	٦	١	٧٠	٨٨		
احمد افندی	٤	٦	٢	٦٥	٩٠		
حسین اغا	٤	٦	٣	٥١	٨٨		
حسن نجمین افندی	٤		١	٧٨	٨٩		طلیعه طابوریلری مکتبدن
محمد اغا	٤		٢	٥٩	٩١		
یوسف اغا	٤		٣	٧٣	٩٠		
اسماعیل حقی افندی	٤		٤	٧٨	٨٩		مکتبدن
علی حیدر افندی	٤		٥	٧٧	٨٨		مکتبدن
	٤		٦				مفصل
احمد افندی	٥	١	١	٧٤	٨٩		مکتبدن
راشد افندی	٥	١	٢	٧٢	٨٦		بودخی
صادق افندی	٥	١	٣	٧٤	٨٨		بودخی
وهبی افندی	٥	٢	١	٧٦	٨٧		بودخی
احمد افندی	٥	٢	٢	٧٧	٨٧		بودخی
شاکر افندی	٥	٢	٣	٤٣	٨٧		
محمد افندی	٥	٣	١	٥٦	٨٩		مکتبدن
فائق افندی	٥	٣	٢	٨١	٨٩		
درویش افندی	٥	٣	٣	٨٠	٩١		
علی افندی	٥	٤	١	٧٨	٩٠		مکتبدن
یوسف افندی	٥	٤	٢	٦٠	٨٧		
محمد افندی	٥	٤	٣	٧٥	٨٧		مکتبدن
حلمی افندی	٥	٥	١	٧٦	٨٨		بودخی
قدری افندی	٥	٥	٢	٧٦	٨٨		بودخی

(اردوی همایون نظامیه پیاده صاغقول اعازی)

اسامی	اردو	آلای	طابور	بولوک	نمره	بلدی	مأموریت و محل نشأتلری
راسم بك	٥	٥	٣	٧٤	٩١		
حسن اغا	٥	٦	١	٤٦	٨٦		
صادق اغا	٥	٦	٢	٦٦	٨٢		
محمد اغا	٥	٦	٣	٥٥	٨٧		
عمر افندی	٥		١	٧٣	٨٨		طلیعه طابورلری مکتبدن
علی شوقی افندی	٥		٢	٧٨	٨٦		مکتبدن
محمد رفیق افندی	٥		٣	٧٤	٨٨		بودخی
مصطفی افندی	٥		٤	٧٦	٨٨		
احمد نشأت افندی	٥		٥	٧٤	٨٨		مکتبدن
رضا افندی	٥		٦	٧٣	٩٠		بودخی
کاظم اغا	٦	١	١	٧٦	٩٠		
	٦	١	٢				منحل
یوسف اغا	٦	٢	٣	٥٥	٨٩		
مصطفی افندی	٦	٢	١	٨١	٩٠		مکتبدن
اسماعیل اغا	٦	٢	٢	٤٥	٨٧		
عزیز افندی	٦	٣	٣	٨٠	٩٠		مکتبدن
سعید اغا	٦	٣	١	٦٣	٨٦		
محمد امین افندی	٦	٣	٢	٨٠	٩٠		مکتبدن
مصطفی اغا	٧	٣	٣	٦٣	٨٧		
مکرمین اغا	٦	٤	١	٦٧	٨٩		
علی اغا	٦	٤	٢	٦٧	٩١	٥	
محمد نجیب افندی	٦	٤	٣	٨٠	٩٠		مکتبدن
سلیمان افندی	٦	٥	١	٦٥	٩٠		
علی افندی	٦	٥	٢	٨٠	٩٠		مکتبدن
محمد ذکریا افندی	٦	٥	٣	٧٩	٩٠		بودخی
مهدی افندی	٦		١	٦٣	٩١		طلیعه طابورلری
شنیب اغا	٦		٢	٥٦	٩٠		
الیاس افندی	٦		٣	٧٨	٩١		مکتبدن
علی رفعت افندی	٦		٤	٧٩	٩٠		بودخی
علی رضا افندی	٦		٥	٨٠	٨٩		بودخی
علی رضا افندی	٦			٨٥	٨٥		مکتب طبیه و دیاغخانه معلمی
تمش اغا	٦			٤٢	٨٦		صنایع بلوکی

(اردوی همایونلر نظامیه بیاده صاغقول اغاری)

اسامی	اردی	اغاری	طابور	صفوف	وجهتی	طبلدی	طوپچی	مأموریت ومحل نشأتلری
محمد علی افندی	٧	١	١	٧٩	٩٠			مکتبدن
خیری افندی	٧	١	٢	٧٩	٩١			بودنی
احمد افندی	٧	١	٣	٧١	٩١			بودنی
محمد افندی	٧	٢	١	٧٨	٩١			بودنی
	٧	٢	٢					منحل
	٧	٢	٣					منحل
یوسف اغا	٧	٣	١	٦٠	٩٠			
صادق افندی	٧	٣	٢	٧٦	٩٠			مکتبدن
خلیل افندی	٧	٣	٣	٦٦	٩١			
خلیل اغا	٧	٤	١	٦٩	٩١			
عبداه اغا	٧	٤	٢	٧٠	٩٠			
اسماعیل حق افندی	٧	٤	٣	٧٨	٩٠			
یونس اغا	٧	٥	١	٦٠	٩٠			
امین افندی	٧	٥	٢	٧٤	٨٧	٥		
محمد اغا	٧	٥	٣	٥٣	٨٦	٥		
	٧		١					منحل طلیعه طابورلری
ابراهیم اغا	٧		٢	٦٠	٨٩			
ضیا بك	٧		٣	٦٠	٨٨			
حاجی عمر اغا	٧		٤	٧٠	٩٠			
	٧		٥					منحل

(اردوی همایونلر سواری صاغقول اغاری)

محمد رفعت افندی	١	١		٦٠	٨٨			
عثمان فوزی افندی	١	٢		٧٢	٨٩			
اسماعیل افندی	١	٣		٧١	٨٩			مکتبدن
احمد جمال افندی	١	٤		٦٣	٨٦			
حسین اغا	١	٥		٤٨	٩١			
قنه لی اغا	١			٦٩	٨٦			قزق الایی
بهرام افندی	١			٧٤	٩١			دزاغون الایی مکتبدن
سلیمان افندی	١			٧٢	٨٩			مکتبدن بروسه مکتب
علی رضا افندی	٢	١		٧٢	٨٧			(اعدادیه سنده
مصطفی اغا	٢	٢		٧٠	٨٦			

﴿ اردوی همایون نظر سواری صاف قول اعاری ﴾

اسامی	اردو	توپ	تفنگ	۱۰۰	۱۰۰	۱۰۰	مأموریت و محل انتظاری
عاکف افندی	۲	۳		۶۰	۸۹		
سلیمان افندی	۲			۷۱	۹۰		اوردنه مکتب اعدادیه سنده
حرم افندی	۳	٤		۷۰	۸۸		
	۳	۱					محل
مصطفی نوری افندی	۳	۲		۷۸	۹۱		مکتبدن
	۳	۳					محل
مصطفی اغا	۳	٤		٤۲	۸۲		
رشید اغا	٤	۱		٦٦	۸۸		
ابراهیم اغا	٤	۲		٤٦	۸۵		
محمد رشید اغا	٤	۳		۵۱	۸٦		
یوسف ضیا افندی	٤	٤		۷۱	۹۰		مکتبدن
سلیم افندی	۵	۱		۷٤	۹۱		مکتبدن
علی بك	۵	۲		۹۰	۹۱		
	۵	۳					محل
علی اغا	۵	٤		۵۹	۷۹		
احمد افندی	٦	۱		۷٦	۹۱		مکتبدن
ایوب افندی	٦	۲		۷٤	۹۰		مکتبدن

﴿ اردوی همایون نظر طوپجی صاف قول اعاری ﴾

صفوت افندی	۱		۱	۷۳	۸۹		طوپی سپار مهند مخانه دن
حسن طوسون بك	۱		۲	۷۹	۹۰		مکتبدن
خلیل اغا	۱		۳	۷۰	۹۰		
عثمان افندی	۱		٤	۷۲	۸۸		بودخی
یوسف افندی	۱			٦۰	۹۰		جبخانه
شبدا اغا	۱			۵۵	۹۱		سنوب قلعه سی مهند مخانه دن
حسن اغا	۱			٤۰	۷٤		بوزجه اطه قلعه سی
	۱						مدللو قلعه سی محل
حاجی ادهم اغا	۱			۵۵	۸۵		ساقز قلعه سی
ابراهیم افندی	۱			۵۳	۸٦		ازمیر یکی قلعه بودخی
مصطفی اغا	۱			۵۷	۷٤		ردوس قلعه سی
حسن افندی	۱			۷۹	۸۷		قبرس جزیره سی سواحلی قلاعی
اسماعیل اغا	۱			٦٤	۹۱		لفقوشه قلعه سی

(اردوی همایونلر طوبجی صاغقول غازی)

اسامی	اردو	آلای	طابور	بولوک	نفر	نشانلی	بندگان	مأموریت ومحل نشأتلری
حسن اغا	١			٤٦	٨٣			حانیه قلعه سی
عارف اغا	١			٥٨	٨٣			رتمو قلعه سی
مصطفی افندی	١			٣٥	٢٢			قندیه قلعه سی مهند سخانه دن
حسن اغا	١			٦٧	٨٧			طرابلس غرب قلعه سی
عزت بك	١	١		٨٢	٨٨		٤	طوبی احتیاط مهند سخانه دن
اسماعیل اغا	١	١	٢	٤٥	٨٣			طوبی احتیاط
مصطفی اغا	١	١	٣	٥٥	٨٥			بودنی
احمد افندی	١	١	٤	٧٣	٨٧			بودنی مهند سخانه دن
غالب افندی	١	١		٧٣	٨٦			بودنی جبخانه قولی
آدم اغا	١		١	٦٠	٨٣			بحر سیاه بوغازی الایی
حسن افندی	١		٢	٥٨	٨٥			بودنی
	١		٣					بودنی منحل
شوکت بك	١		٤	٧٨	٨٩			مهند سخانه دن
نصراه افندی	١	١	١	٦٦	٨٧			بحر سفید بوغازی الایی
اسماعیل افندی	١	١	٢	٥٥	٧٢			بودنی
احمد قدری افندی	١	١	٣	٧٢	٨٥			مهند سخانه دن
ادهم بك	١	١	٤	٦٠	٨٥			
محمد اغا	١	٢	١	٥٢	٨٢			بحر سفید بوغازی الایی
احمد اغا	١	٢	٢	٧٧	٨٥			بودنی
حافظ محمد اغا	١	٢	٣	٥٢	٨٢			بودنی
عبد القادر اغا	١	٢	٤	٥٥	٨٥			بودنی
جواد افندی	١			٧٢	٨٥			بحر سفید صنایع طابوری
علی اغا	٢		١	٤٢	٨٢			سیار طوبجی الایی
	٢		٢					منحل
عثمان اغا	٢		٣	٥٥	٩٠			
	٢		٤					منحل
حسین اغا	٢			٤٦	٨٦			جبخانه قولی
حاجی محمد افندی	٢			٥٥	٨٦			قلعهٔ وارنه مهند سخانه دن
رائف افندی	٢			٧٠	٨٧			شمنی قلعه سی مکتبدن
خلیل اغا	٢			٦٦	٨٥			سلستره قلعه سی
محمد افندی	٢			٥٦	٨٢			نیکبولی قلعه سی
احمد اغا	٢			٥٧	٨١			روسچق قلعه سی

(اردوی همایونلر طوپجی صاغقول اغالری)

اسامی	اردو	الای	طابور	دخولی	توجیهی	عثمانی	مجیدی	مأموریت و محل نشأتلری
عاصم افندی	٢			٥٦	٨٧			یکبولی قلعه سی
احمد افندی	٢			٥٤	٨٨			ودین قلعه سی مهندسخانه دن
	٢							نیش قلعه سی منحل
محمود افندی	٢			٥٤	٨٢			اطهٔ کبیر قلعه سی
رشید اغا	٢			٥٥	٨٧			بلغرادجق قلعه سی
حسن اغا	٣		١	٦٥	٩١			سیاره طوپی
راشد اغا	٣		٢	٥٥	٩٠			
علی افندی	٣		٣	٦٣	٩٠			
تیمور اغا	٣		٤	٥٩	٨٨			
قدری افندی	٣			٦٥	٨٨			جبخانه قولی مهندسخانه دن
سعید افندی	٣			٥٩	٨٧			نارده قلعه سی
طالب اغا	٣			٥٣	٨٩			یانیه قلعه سی
سلیمان اغا	٣			٥٥	٩٠			جبل بلوکلری
اسماعیل اغا	٣			٥٩	٨٨			بارقعله سی
حسن افندی	٣			٥٥	٨٨			اشوزه قلعه سی
ابراهیم اغا	٣			٦٤	٨٢			سلانیك قلعه سی
احمد اغا	٣			٥٩	٨٨			تراونیك قلعه سی
علی اغا	٣			٤١	٨٠			نقشیك قلعه سی
حسین حسنی اغا	٣			٦٦	٨٣			بهکه قلعه سی
توفیق بك	٣			٧٣	٨٨			یکی بازار قلعه سی
عمر اغا	٤		١	٤٣	٨١			سیاره طوپجی الایی
محمد علی افندی	٤		٢	٦٩	٨٥			بودخی مکتبدن
سلیمان اغا	٤		٣	٥٢	٨٣			بودخی
احمد زهدی افندی	٤		٤	٧٤	٨٦			بودخی مکتبدن
احمد افندی	٤			٦٦	٨٩			جبخانه قولی مهندسخانه دن
صالح اغا	٤			٤٣	٨٥			ارضروم قلعه سی
محمد اغا	٤			٥٩	٨٥			قارص قلعه سی
محمد اغا	٤			٥٢	٨٦			صامسون قلعه سی
حسن افندی	٤			٦١	٨٩			وان قلعه سی
محمد اغا	٥		١	٥٢	٩٠			سیاره طوپجی الایی
حسین اغا	٥		٢	٦٠	٩٠			
محمد اغا	٥		٣	٦٢	٨٠			

(اردوی همایونلر طوپجی صاغقول اغالری)

اسامی	اردو	آلای	طابور	دخول	وجهی	عثمانی	مجیدی	مأموریت و محل نشأتلری
رجب اغا	٥		٤		٨٨			جبخانه قولی مهندسخانه دن
عبدالمهیب افندی	٥			٧٥	٩٠			احتیاط
جاسم اغا	٦		١	٥٢	٨٤			
محمد اغا	٦		٢	٥٦	٩١		٤	
داؤد بك	٦		٣	٥٦	٨٧			
اسماعیل حقی افندی	٦		٤	٧٧	٨٧			مهندسخانه دن
محمد اغا	٦			٦٧	٨٨		٥	جبخانه قولی
فرید بك	٧		١	٧٤	٩٠			سیار
احمد افندی	٧		٢	٨٠	٨٩			بودخی مکتبدن

(اردوی همایونلر استحکام صاغقول اغالری)

حاجی ممش افندی	١	١	١	٥٠	٨٠		٥	
مسعود افندی	١	١	٢	٧٤	٨٢			مهندسخانه دن
ابراهیم اغا	١	٢	١	٥٧	٨٧		٥	
جعفر افندی	١	٢	٢	٨٢	٨٨			مهندسخانه دن
	٢							منخل
حسین حسنی افندی	٣			٨٠	٨٨			مهندسخانه دن
رضا افندی	٤			٧٢	٨٧			
علی رضا افندی	٥			٧٤	٨٦			مکتبدن
حسن افندی	٦			٧٧	٩١			مهندسخانه دن
	٧							منخل

(اردوی همایونلر ردیف صاغقول اغالری)

محمد اغا	١	١	١	٤٣	٨٤			
ثروت افندی	١	١	٢	٧٧	٨٩			مکتبدن
حافظ مصطفی افندی	١	١	٣	٦٣	٨٥			
رجب اغا	١	١	٤	٥٩	٨٦			
محمود اغا	١	٢	١	٥٨	٨٦			
قدری افندی	١	٢	٢	٦٣	٨٨			
رضا افندی	١	٢	٣	٧٨	٩٠			مکتبدن
مصطفی اغا	١	٢	٤	٦٠	٨٦			
خلیل اغا	١	٣	١	٦٤	٨٧			

(اردی همایونلر ردیف صاغقول اغاری)

اسامی	اردو	بلوك	نمره	طابور	نمره	مأموریت ومحل نشأتلری	ملاحظه
محمد افندی	١	٣	٢	٦٦	٨٨		
محمد اغا	١	٣	٣	٥٥	٨٧		
حیدر بك	١	٣	٤	٥٤	٩١		
جعفر افندی	١	٤	١	٧٣	٩٠	مکتبدن	
محمد اغا	١	٤	٢	٤٨	٨٦		
حسنی افندی	١	٤	٣	٧٨	٩١	مکتبدن	
احمد افندی	١	٤	٤	٦٤	٨٦		
عزت افندی	١	٥	١	٧٣	٩١	مکتبدن	
احمد بك	١	٥	٢	٧١	٩٠		
مصطفی اغا	١	٥	٣	٤٨	٨٦		
علی افندی	١	٥	٤		٨٦		
سلیمان افندی	١	٦	١	٥٩	٨٦		
خیری افندی	١	٦	٢	٦١	٨٨	موسیقهٔ همایوندن	
خلیل اغا	١	٦	٣	٦٢	٩٠		
عزا اغا	١	٦	٤	٥٠	٧١		
محمد افندی	١	٧	١	٧٥	٩٥	مکتبدن	
نجیب افندی	١	٧	٢	٧٨	٩٠	بوداشی	
حسن افندی	١	٧	٣	٥٩	٩٠		
محمد اغا	١	٧	٤	٦٠	٨٦		
محمد توفیق افندی	٢	١	١	٧٥	٩٠	مکتبدن	
حسن رضا افندی	٢	١	٢	٤٩	٨٧		
علی رضا بك	٢	١	٣	٦٨	٨٦		
ابراهیم اغا	٢	١	٤	٤٩	٨٩	مکتبدن	
رفعت افندی	٢	٢	١	٦٤	٨٨		
اسماعیل اغا	٢	٢	٢	٤٤	٨٧		
احمد افندی	٢	٢	٣	٧٩	٩٠	مکتبدن	
محمد اغا	٢	٢	٤	٦٢	٨٦		
غالب اغا	٢	٣	١	٧١	٨٦		
حسن صدقی اغا	٢	٣	٢	٤٩	٨٦		
عبدی اغا	٢	٣	٣	٤٧	٨٠		
علی عثمان اغا	٢	٣	٤	٤٦	٨٦		
حسن اغا	٢	٤	١	٥٦	٩٠		

(اردوی همایونلر ردیف صاغقول اعازی)

اسامی	اردو	آلای	طابور	نمره	نفری	بلوك	بلوكدی	مأموریت و محل نشانلری
احمد اغا	٢	٤	٢	٥٧	٨٦			
عثمان اغا	٢	٤	٣	٥٩	٨٩			
مصطفی اغا	٢	٤	٤	٤٢	٦٩			
احمد خلوصی افندی	٢	٥	١	٧٤	٩٠			مکتبدن
عثمان اغا	٢	٥	٢	٦٠	٨٣		٥	
ابراهیم اغا	٢	٥	٣	٤٨	٧٠		٥	
اسماعیل افندی	٢	٥	٤	٦٣	٨٧			
مصطفی اغا	٢	٦	١	٥٩	٨٩			
حسین اغا	٢	٦	٢	٤٧	٨٩			
عبداه اغا	٢	٦	٣	٦٥	٨٦			
محمد بسیم بك	٢	٦	٤	٧٣	٩١			
ابراهیم افندی	٣	١	١	٧٥	٨٩			مکتبدن
مصطفی افندی	٣	١	٢	٥٧	٨٦			
امین بك	٣	١	٣	٦٨	٨٩		٥	
حلمی افندی	٣	١	٤	٧٤	٩١			مکتبدن
محمود اغا	٣	٢	١	٤٨	٨٦			
محمود اغا	٣	٢	٢	٦٥	٨٦			
ابراهیم اغا	٣	٢	٣	٤٢	٧٠			
یعقوب افندی	٣	٢	٤	٦١	٩١			
عارف اغا	٣	٣	١	٧٢	٩١			
عثمان اغا	٣	٣	٢	٦١	٩١			
اسماعیل حق اغا	٣	٣	٣	٥٢	٨٦			
سعداه اغا	٣	٣	٤	٤٨	٨٩			
حاجی ابراهیم اغا	٣	٤	١	٤٧	٨٦			
راسم افندی	٣	٤	٢	٧٨	٨٩			مکتبدن
سعید اغا	٣	٤	٣	٥٠	٨٩			
عثمان اغا	٣	٤	٤	٥٣	٨١			
بهاالدین افندی	٣	٥	١	٧٦	٩١			مکتبدن
خلیل اغا	٣	٥	٢	٦٠	٨٦			
صالح اغا	٣	٥	٣	٥٩	٨٩			
اسماعیل اغا	٣	٥	١	٤٨	٨٦			
محمود عزیز افندی	٣	٦	١	٧٥	٩٠			مکتبدن

(اردوی همایونلر ردیف صاغقول اغالری)

اسامی	اردو	آلای	طابور	دخولی	توجیهی	عثمانی	حمیدی	مأموریت و محل نشأتلری
ادهم اغا	٣	٦	٢	٤٧	٨٣			
ایدین اغا	٣	٦	٣	٥٥	٨٦			
محمد افندی	٣	٦	٤	٤٣	٦٩			
خلیل اغا	٣	١	١	٥٩	٩١			بوسنه الایی
مصطفی افندی	٣	١	٢	٧٦	٨٩			مکتبدن
محمود افندی	٣	١	٣	٥٤	٨٩			
آدم اغا	٣	١	٤	٦٥	٨٩			
ذوالفقار افندی	٣	٢	١	٧٥	٨٩			بوسنه الایی مکتبدن
عبدالرحمن اغا	٣	٢	٢	٥٩	٨٦			
سلیم اغا	٣	٢	٣	٤٩	٩٠			
	٣	٢	٤					منحل
محمد اغا	٤	١	١	٥٤	٨٦			
	٤	١	٢					منحل
اسماعیل افندی	٤	١	٣	٥٤	٨٨			
محمد اغا	٤	١	٤	٤٧	٨٦			
محمد نشأت افندی	٤	٢	١		٨٥			تحصیل پارسده
محمد امین افندی	٤	٢	٢	٦٦	٩٠			
عبدالحلیم افندی	٤	٢	٣	٧٧	٩٠			مکتبدن
علی رضا افندی	٤	٢	٤	٧٨	٩٠			مکتبدن
سلیمان وهبی افندی	٤	٣	١	٧٩	٩١			بودخی
احمد افندی	٤	٣	٢	٨٠	٩١			بودخی
احمد افندی	٤	٣	٣	٥٩	٩٠			
حسن اغا	٤	٣	٤	٥٨	٨٩			
رفعت افندی	٤	٤	١	٨٢	٩١			مکتبدن
علی رضا بك	٤	٤	٢	٦٠	٨٦			
حسن اغا	٤	٤	٣	٥٩	٩٠			
احمد شاکر افندی	٤	٤	٤	٧٨	٨٩			مکتبدن
خیرالدین افندی	٤	٥	١	٧٨	٩٠			بودخی
محمد افندی	٤	٥	٢	٦٩	٨٥			مهندسخانه‌دن
محمد اغا	٤	٥	٣	٥٢	٨٦			
مصطفی اغا	٤	٥	٤	٥٢	٨٩			
اسماعیل اغا	٤	٦	١	٦٦	٨٦			

(اردوی همایونلرِ ردیف صاغقول اعالری)

اسامی	رتبه	آلای	بلوك	نمره	طوپ	مخابره	تلغراف	مأموریت و محل نشنلری
	٤	٦	٢					منحل
مصطفی افندی	٤	٦	٣	٦٠	٨٩			
محمد علی اغا	٤	٦	٤	٥٦	٨٩			
شریف افندی	٥	١	١	٧٨	٨٨			مکتبدن
سعید وهبی افندی	٥	١	٢	٧٤	٨٧			
	٥	١	٣					
یوسف اغا	٥	١	٤	٤٢	٨٣			
ابراهیم بك	٥	٢	١	٧٢	٨٩			مکتبدن
مصطفی افندی	٥	٢	٢	٨٣	٨٦			مکتبدن
علی رضا افندی	٥	٢	٣	٦٠	٧٦			
محمد بوری افندی	٥	٢	٤	٧٢	٩٠			
سلیما افندی	٥	٣	١	٦٢	٨٦			
محمد رضا افندی	٥	٣	٢	٥٢	٨٣			
اسماعیل افندی	٥	٣	٣	٧٨	٨٨			مکتبدن
حسن اغا	٥	٣	٤	٦٠	٨٦			
ابراهیم اغا	٥	٤	١	٤٢	٨٥			
حاجی حسن افندی	٥	٤	٢	٥٩	٨٥			
محمد صبری افندی	٥	٤	٣	٦٠	٨٩			
جمال افندی	٥	٤	٤	٧٧	٩١			مکتبدن
محمد عارف اغا	٥	٥	١	٦٠	٨٩			
صادق افندی	٥	٥	٢	٧٤	٨٨			مکتبدن
احمد توفیق بك	٥	٥	٣	٦٨	٨٦			
حسن اغا	٥	٥	٤	٥١	٨٨			
عثمان افندی	٥	٦	١	٧٦	٨٨			مکتبدن
محمود افندی	٥	٦	٢	٧٣	٨٦			
عزیز افندی	٥	٦	٣	٦٠	٨٦			
سلیمان اغا	٥	٦	٤	٤٢	٨٨			

(اردوی همایونلرده صاغقول اعالق رتبه سنی حائز بولنان صحیه مأمورلری)

علی سالم افندی	١	٣	٣	٨٧	٩١		طبیب مکتبدن
یورکی افندی	١	٧	١	٨١	٩١		بودمی
رأفت افندی	١		١	٨٢	٩١		بودمی طلیعه طابورنده

(اردوی همایونلرده صاغقول اغالق رتبه سنی حائز بولنان صحیه مأمورلری)

اسامی	اردو	آلای	طابور	دخولی	توجیهی	عثمانی	مجیدی	مأریت ومحل نشأتلری
طاهر افندی	١		١	٦٩	٨٣			طلیعه طابورنده جراح
ادریس اسماعیل افندی	١		٦		٨٣			بودخی اجزاجی
نایدن پرایقو	١		٢	٨٣	٩٠			بودخی
محمد عطا افندی	١	٤						سواری الاینده اجزاجی
دیمتری افندی	١							مدللو قلعه سی اجزجیسی
حسین افندی	١			٦٨	٨٤			احتیاط طوپجی الایی جراحی
محمد راشد افندی	١			٨٢	٩٠			بودخی
سلیمان افندی	١				٨٣			مالتپه خسته خانه سی
قسطی افندی	١			٨٧	٩١			قوله لی خسته خانه سنده طبیب
خرستاکی افندی	١			٦٦	٨٩			مالتپه خسته خانه سی اجزاجی
محمد افندی	١			٨٧	٨٩			کمش صویی خسته خانه سی
خرستو دیمتری افندی	١			٦٦	٨٩			بودخی اجزاجی
احمد افندی	١			٦٣	٧٢			قوله لی خسته خانه سی جراحی
فیضی افندی	١			٨٧	٩١			حیدرپاشا خسته خانه سنده
حسین افندی	١							بودخی جراح
واخان افندی	١			٨٧	٩١			بودخی طبیب
خلیل افندی	١							بودخی جراح
پنایوط افندی	١			٨٧	٩١			طرابلس خسته خانه سنده
یورکی علکساندر افندی	١			٦٦	٨٦			بودخی اجزاجی
حافظ مصطفی افندی	١			٦٤	٧٣			ازمیر خسته خانه سی جراحی
عصمت افندی	٢			٨٣	٩١			ودین خسته خانه سنده
حسن افندی	٢			٧٣	٨٨			مرکز خسته خانه سنده
نیقوله افندی	٣	٢	٢	٨٧	٩١			بوسنه الای طبیب
بهجت افندی	٣			٨٦	٩٠			موستار خسته خانه سنده
مویس باشوه افندی	٣			٨٧	٩١			بودخی طبیب
خالد افندی	٣			٨٦	٩١			بودخی اجزاجی
خیری افندی	٣							سنیجه فرقهٔ عسکریه سنده
مصطفی افندی	٣		٤					طوبی سیار جراح
عنکلی افندی	٣	٢	٣	٨٧	٩١			بوسنه الای طبیب
ژوزف دراغانو افندی	٤	١	١	٨٧	٩١			طبیب
یوان پترو افندی				٨٦	٨٨			اجزاجی مرکز خسته خانه سی
طاطوس افندی				٧٦	٨٠			صامسون قلعه سی طبیب

(اردوی همایونلرده صاغقول اعالق رتبه سنی حائز بولنان صحیه مأمورلری)

اسمی	اردو	آلای	طابور	دخولی	توجیهی	عثمانی	مجیدی	مأموریت و محل نشأتلری
فخرالدین افندی	٥			٨٦	٩٠			شام خسته خانه سنده اجزاجی
زخاری افندی	٧			٨٧	٩١			مرکز خسته خانه سنده طبیب
احمد افندی	٧			٨٦	٨٩			طائف خسته خانه سنده اجزاجی
اجزاجی اول یانقو افندی	٧			٧٦	٨٨			برنجی موقع خسته خانه سنده
تأذن پنایوط افندی	٧	٣	٢	٨٧	٩١			طبیب
محمد فخرالدین افندی	١	١		٧٩	٨٩			بیطر مکتبدن سواری الاینده
محمد کامل افندی	١	٣		٧٥	٩٠			بودخی
حاجی قدری افندی	١	٥		٧٨	٨٦			بودخی
ابراهیم افندی	١	٥		٧٦	٩١			بودخی
اسماعیل افندی	١		٢	٧٧	٩٠			بودخی طوپجی الاینده
محمد افندی	١		٣	٧٥	٩٠			بودخی
شوقی افندی	١			٨٠	٨٩			بودخی احتیاط طوپجی الاینده
مصطفی افندی	٢	١		٧٥	٩٠			بودخی سواری الاینده
عاکف افندی	٢	٣		٧٤	٨٩			بودخی
شریف عطاء افندی	٢	٣		٧٨	٨٩			بودخی
محمد طاهر افندی	٢	٤		٦١	٧٩			بودخی
خلیل افندی	٣	١		٧٤	٨٩			بودخی
ابراهیم افندی	٣	٢		٧٧	٩٠			بودخی
محمد غالب افندی	٣	٣		٧٥	٨٨			بودخی
خلیل افندی	٣			٧٣	٨٩			بودخی طوپجی الاینده
علی افندی	٣			٧٨	٩١			بودخی
حسن افندی	٥	٢		٧٤	٨٩			بودخی سواری الاینده
عزت افندی	٥	٣		٧٥	٩٠			بودخی
شفیق افندی	٥			٧٥	٩٠			بودخی طوپجی الاینده
رضا افندی	٦	١		٧٢	٨٨			بودخی
محمد کاظم افندی	٦	٢		٨٣	٩١			بودخی سواری الاینده
	٦							طوپجی الایی منحل

(اردوی همایونلر نظامیه پیاده الای کاتبلری)

ابراهیم افندی	١	١		٨٣	٨٩		
علی افندی	١	٢		٦٠	٨٨		

(اردوی همایون نظامیه پیاده الای کاتبلری)

اسامی	آلای	طابور	بولوك	نمره	بولوك	طابور	مأموریت و محل نشأتلری
عبدالقادر افندی	١	٣		٦٧	٩١		
محمود راجی افندی	١	٤		٧٤	٨٤		
ابراهیم شوقی افندی	١	٥		٦٣	٨٢		
سعدالدین افندی	١	٦		٧٦	٩١		مهندسخانه دن
محمدتوفیق افندی	١	٧		٥٧	٨٨		
مصطفی شکری افندی	١			٨٠	٩٠		بروسه مکتب اعدادیسندن
اسماعیل افندی	٢	١		٦٩	٨٨		
محمد خفظی افندی	٢	٢		٦٥	٨٦		
پرتو افندی	٢	٣		٦٩	٨١		
علی رضا افندی	٢	٤		٦٦	٨٦		
مصطفی مقداد افندی	٢	٥		٧٠	٨٧		
مصطفی فائق افندی	٢	٦		٦٦	٨٦		
محمد نجیب افندی	٣	١		٧٠	٨٨		
عثمان افندی	٣	٢		٧١	٨٩		
محمدامین افندی	٣	٣		٧٨	٨٩		مکتبدن
محمدرسمی افندی	٣	٤		٥٠	٨٢		
مصطفی افندی	٣	٥		٧٦	٨٧		مکتبدن
نائم افندی	٣	٦		٨٦	٩٠		
محمدتوفیق افندی	٣	١		٨٤	٨٩		بوسنه الایی
محمدعارف افندی	٣	٢		٦١	٨٧		مکتبدن
عثمان افندی	٣			٦٦	٨٩		حدود یونانیه الایی
محمدافندی	٣			٨١	٨٩		بوسنه مکتب اعدادیسندن
شوقی افندی	٤	١		٦٦	٨٩		
	٤	٢					منحل
حافظ محمد افندی	٤	٣		٧٤	٨٩		
شوقی افندی	٤	٤		٧٧	٨٧		مکتبدن
حکمت افندی	٤	٥		٦٦	٨٦		
جعفر صادق افندی	٤	٦		٧٠	٨٦		
محمد فائق افندی	٥	١		٨٣	٨٩		
مصطفی نوری افندی	٥	٢		٧٥	٨٩	٥	
فرهاد افندی	٥	٣		٦٩	٨٧		

*(ازدوی همایونلر نظامیه پیاده الای کاتبلری) *

اسامی	اردی	بولوک	طابور	نفر	بکباشی	مأموریت و محل نشأتلری
عثمان افندی	٥	٤	٦٠	٨٧		
ابراهیم افندی	٥	٥	٧٠	٨٧	٥	
مصطفی کامل افندی	٥	٦	٢٨	٨٨		
حاجی محمد عطا افندی	٦	١	١٣	٨٧		
احمد افندی	٦	٢	٦٣	٨٧		
عبدالرزاق افندی	٦	٣	٨٢	٨٦		
	٦	٤				منحل
محمد دری افندی	٦	٥	٧٦	٨٦		
محمد افندی	٧	١	٧٧	٩٠		
خلیل افندی	٧	٢	٧٤	٩٠		
	٧	٣				منحل
ابراهیم افندی	٧	٤	٧٠	٩٠		
	٧	٥				منحل

*(ردوی همایونلر سواری الای کاتبلری) *

یوسف افندی	١	١	٨٥	٩٠		مکتبدن
محمد افندی	١	٢	٧٦	٩١		
محمد سالم افندی	١	٣	٧٠	٨٤		
عاصم افندی	١	٤	٦٩	٨٩		
	١	٥				منحل
یحیی افندی	١		٨٤	٨٩		قراق الاینده
خالد بك	١		٧٨	٩١		دراغون الایی
حدی افندی	٢	١	٧١	٨٥		
احمد راسم افندی	٢	٢	٦٩	٨١		
خلیل افندی	٢	٣	٦٧	٨٦		
مصطفی فهمی افندی	٢	٤	٧٢	٨٧		
مصطفی بسیم افندی	٣	١	٧٦	٨٧		مکتبدن
مصطفی افندی	٣	٢	٧٣	٩١		
شمس الدین افندی	٣	٣	٧٣	٨٩		
عبدالله افندی	٣	٤	٦٨	٨١		
ابراهیم افندی	٣		٦٥	٩١		مناستر مکتب اعدادیه سنه ٥
	٤	١				محل

(اردوی همایونلر سواری الای کاتبلری)

اسامی	اردو	بوی	طوپ	حرکت	وصول	بلدی	طوپچی	مأموریت و محل نشانلری
حسنین عاطف افندی	٤	٢		٦٥	٧٨			
عبدالرؤف افندی	٤	٣		٤٧	٨٥			
احمد افندی	٤	٤		٦٤	٩١			
مصطفی حمدی افندی	٥	١		٦٢	٨٩			
امین بك	٥	٢		٧٣	٨٥			مکتبدن
مصطفی افندی	٥	٣		٦٨	٨٦			
سلیمان افندی	٥	٤		٥٢	٨٦			
محمد افندی	٦	١		٧٨	٨٧			
مصطفی افندی	٦	٢		٧٧	٩١			

(اردوی همایونلر طوپچی الای کاتبلری)

ابراهیم افندی	١			٦٣	٨٧			سیار
ابراهیم افندی	١			٧٤	٨٥			قلاعخاقانی
حسین افندی	١			٦٩	٧٨			طرابلس غرب قلعه سی
عاصم افندی	١			٧٨	٨٨			احتیاط
حمدی افندی	١	١		٦٨	٨٧			بحر سیاه بوغازی
لطیف افندی	١	١		٦٥	٨٥			بحر سفید بودخی
توفیق افندی	١	٢		٧٩	٨٥			بودخی
نجیب افندی	٢			٦٩	٨٨			قلاع
علی شفیق افندی	٢			٧٠	٩١			طوپی سیار
عبداه افندی	٣			٦٦	٨٦			سیار
ابراهیم بسیم افندی	٣			٦٩	٨٤			قلاع
برهان افندی	٤			٦٧	٨٦			سیار طوپی
محمد رفعت افندی	٤			٦٤	٨٩			ارضروم قلعه سی
توفیق افندی	٥			٧١	٨٦			طوپی
حسین افندی	٦			٤٩	٨٥			بودخی

(خاصه اردوی همایونی استحکام الای کاتبلری)

سالم افندی	١	١		٨٣	٨٨		
احمد افندی	١	٢		٥٢	٨٣		

(اردوی همایونلر ردیف الای کبارى)

اسامی	اردو	الای	طابور	قبول	وظیفه	نجدی	فنی	مأموریت و محل نشأتلری
شریف افندی	١	١		٦٦	٨٢			
مصطفی افندی	١	٢		٦٦	٨٣			
عارف افندی	١	٣		٦٩	٧٩			مکتبدن
امین افندی	١	٤		٧٥	٨٨			
صالح افندی	١	٥		٦٦	٨٥			
بوجح افندی	١	٦			٩٠			
حافظ محمد عارف افندی	١	٧		٧٧	٨٨			
احمد افندی	٢	١		٦٩	٨٢			
ابراهیم شریف افندی	٢	٢		٧١	٨٩			
محمد علی افندی	٢	٣		٧٠	٨٢			
ابراهیم افندی	٢	٤		٨٢	٨٩			مکتبدن
حسن حقی افندی	٢	٥		٦٣	٨١			
محمد حلمی افندی	٢	٦		٥٩	٨٥			
مصطفی افندی	٣	١		٧٢	٩١			
عبدالرحمن افندی	٣	٢		٦٦	٩١			
احمد افندی	٣	٣		٧٤	٩١			
عمر وصفی افندی	٣	٤		٦٥	٨٧			
محمد نظیف افندی	٣	٥		٥٥	٨٥			
ادم افندی	٣	٦		٦٩	٩١			
راسخ افندی	٣	١		٦٧	٨٦			بوسنه
علی بك	٣	٢		٧١	٧١			بودخی
اسحق افندی	٤	١		٧٢	٨٧			
محمد عزت افندی	٤	٢		٨٣	٨٩			مکتبدن
مصطفی راشد افندی	٤	٣		٨١	٨٩			بودخی
اسماعیل افندی	٤	٤		٨٦	٩١			
فنان افندی	٤	٥		٦٠	٨٦			
عبدالقادر افندی	٤	٦		٦٣	٧٠			
مصطفی افندی	٥	١		٦٩	٨٦			
اسماعیل افندی	٥	٢		٧٣	٨٥			
محمد سعید افندی	٥	٣		٥٩	٨٥			
محمد امین افندی	٥	٤		٧٣	٩١			
احمد سامی افندی	٥	٥		٥٩	٨٥			

(اردوی همایونلر ردیف الای کاتبلری)

اسامی	اردو	ریاله	طوپ	طوپچی	طوپچی	بلکدی	مأموریت و محل نشانلری
محمد نوری افندی	٥	٦		٦٧	٧٥		
شکری افندی	٦	١		٦٧	٨٦		

(اردوی همایونلر پیاده صولقول اعالری)

رفیق افندی	١	١	١	٧٨	٨٩			مکتبدن
علی اغا	١	١	٢	٦٢	٩٠			
عزت افندی	١	١	٣	٧١	٩٠			مکتبدن
شوکت بك	١	٢	١	٨٧	٩١			
مصطفی اغا	١	٢	٢	٥٩	٩٠			
علی اغا	١	٢	٣	٦٤	٩٠			
مصطفی اغا	١	٣	١	٦٢	٨٦			
حاجی محمد افندی	١	٣	٢	٦١	٩٠			
حمدی افندی	١	٣	٣	٧٣	٩١			مکتبدن
محمد اغا	١	٤	١	٦٠	٨٦			
عثمان بك	١	٤	٢	٥٣	٨٧			
حاجی امین اغا	١	٤	٣	٦٣	٨٥			
علی بهزاد افندی	١	٥	١	٧١	٨٩			
نظیف افندی	١	٥	٢	٧٩	٨٩			مکتبدن
عبداه اغا	١	٥	٣	٤٤	٩١			
شفیق بك	١	٦	١	٧٥	٩١			
حسنی بك	١	٦	٢	٧١	٨٩			مکتبدن
محمد بك	١	٦	٣	٧٩	٩١			بودخی
کریم اغا	١	٧	١	٥٩	٩٠			
حسن اغا	١	٧	٢	٦٠	٨٦			
عثمان افندی	١	٧	٣	٦٤	٨٩			
اسماعیل افندی	١		١	٧٢	٩٠			مکتبدن طلیعه طابورلری
توفیق افندی	١		٢	٨٠	٨٩			بودخی
مصطفی افندی	١		٣	٨٦	٩٠			
رضا بك	١		٤	٧٥	٨٩			
علی بك	١		٥	٨١	٩١			مکتبدن
امین افندی	١		٦	٧٨	٩١			بودخی
علی افندی	١		٧	٧٨	٩١			بودخی

(اردوی همایونلر نظامیه پیاده صولقول اغالری)

اسامی	رتبه	نمره	صنف	قرعه	نوبه	مأموریت و محل نشأتلری
حبیب افندی	١		٨٠	٩٠		حیدر پاشا خسته خانه سنده
خلیل افندی	١		٢٤	٨٩		بروسه مکتب اعدادیه سنده
محمد طاهر افندی	١		٨٠	٩١		بودنی
اسماعیل حقی افندی	١		٨٠	٩١		بودنی
اسعد اغا	٢	١	٦٦	٨٨		
علی اغا	٢	١	٨١	٩١		
امین افندی	٢	١	٧٤	٩٠		
محمد توفیق افندی	٢	١	٧١	٨٨		مکتبدن
صالح اغا	٢	٢	٥٩	٨٧		
عزمی افندی	٢	٢	٧٢	٨٩		مکتبدن
محمد افندی	٢	٣	٧٩	٩٠		بودنی
سلیمان اغا	٢	٣	٥٢	٨٥		
علی اغا	٢	٣	٥٩	٨٦		
حسن افندی	٢	٤	٧٠	٨٩		
حاجی حسین حسنی افندی	٢	٤	٦٤	٨٩		
محمد اغا	٢	٤	٥٩	٨٧		
حسن اغا	٢	٥	٥٧	٨٧		
یوسف افندی	٢	٥	٧٠	٨٨		
سالم بك	٢	٥	٦٠	٨٧		
عصمت افندی	٢	٦	٧٩	٨٨		
حاجی احمد اغا	٢	٦	٦٤	٨٨		
نجیب افندی	٢	٦	٦٩	٨٦		
علی بك	٢		٦١	٨٦	٥	طلیعه طابورلری
احمد افندی	٢		٧١	٨٩		مکتبدن
عمر اغا	٢		٥٧	٨٥		
اسماعیل افندی	٢		٦٤	٨٩		
خلیل اکاه اغا	٢		٧٤	٨٨		
سعدالدین افندی	٢		٧٨	٨٩		مکتبدن
سلیمان افندی	٢		٧٢	٨٩		ادرنه مکتب اعدیسنده
ایوب افندی	٣	١	٨٠	٩١		
هاشم بك	٣	١	٧٠	٨٨		
نوری اغا	٣	١	٦١	٨٦		

(اردوی همایون نظر نظمیه ساده صوتقول اغالری)

اسامی	اردو	آلای	طور	طابور	نمره	طابور	مأمویب و محل نشانلری
حسین اغا	٣	١		٥٩	٩٠		موسیقه بلوکی
احمد افندی	٣	٢	١	٨٠	٨٩		مکتبدن
عمر فائق افندی	٣	٢	٢	٧٩	٩٠		مکتبدن
محمد اغا	٣	٢	٣	٥٩	٨٨		
خالد افندی	٣	٣	١	٦٥	٩١		
مصطفی اغا	٣	٣	٢	٤٩	٨٦		
مصطفی اغا	٣	٣	٣	٤٢	٩١		
خلیل بك	٣	٤	١	٨٠	٨٩		
اسماعیل اغا	٣	٤	٢	٥٩	٨٩		
محمود بك	٣	٤	٣	٧٣	٨٩		
محمد علی اغا	٣	٤		٤٥	٩١		موسیقه بلوکی
وصاف افندی	٣	٥	١	٧٩	٨٩		مکتبدن
حسن شکری افندی	٣	٥	٢	٨٠	٨٩		بودخی
عزت افندی	٣	٥	٣	٨٠	٩١		بودخی
بکر اغا	٣	٥		٥٩	٩٠		موسیقه بلوکی
شاکر افندی	٣	٦	١	٨٠	٩٠		مکتبدن
خلیل افندی	٣	٦	٢	٧٨	٨٩		مکتبدن
علی افندی	٣	٦	٣	٧٧	٨٩		بودخی
ابراهیم اغا	٣		١	٦٩	٨٩		طلیعه طابورلری
یوسف اغا	٣		٢	٦٢	٨٩		
سلیمان زهدی افندی	٣		٣	٧٨	٩١		
احمد افندی	٣		٤	٧٧	٨٩		مکتبدن
عارف افندی	٣		٥	٧٩	٨٩		مکتبدن
حسین افندی	٣		٦		٩١		
مصطفی اغا	٣		١	٦٦	٩٠		بوسنه قوردون الایی
ادریس اغا	٣		٢	٦٧	٨٧		
حسین اغا	٣		٣	٦٠	٩٠		
احمد اغا	٣		٤	٦٠	٩٠		
رفعت افندی	٣	١	١	٨٥	٩٠		بوسنه نظامیه الایی مکتبدن
عثمان بك	٣	١	٢	٨٠	٨٨		
محمد اغا	٣	١	٣	٦٤	٨٨		بوسنه الایی
مصطفی بك	٣	٢	١	٨٠	٨٩		
احمد افندی	٣	٢	٢	٨٠	٨٨		

﴿ اردوی همایونلر نظامیه پیاده صولقول اغالری ﴾

اسامی	رتبه	آلای	طابور	بلوك	نفر	تاریخ	ماه	سال	مأموریت و محل نشانلری
خورشید اغا	٣	٢	٣			٦٦	٨٨		بوسنه الایی
احمد بك	٣		١			٥٩	٨٩		حدود یونانید الایی
جمال افندی	٣		٢			٧٣	٩٠		
ادهم بك	٣		٣			٦٤	٨٩		
محمد اغا	٣					٥٨	٨٧		اشتوده حدودطابوری
عمر اغا	٣		١			٦٩	٨٩		بوسنه طلیعه طابوری
شاکر افندی	٣		٢			٦٨	٨٩		بودنی
اسحق افندی	٣					٨٢	٩١		بوسنه مکتب اعدادیسنده
حافظ محمد افندی	٣					٧٩	٨٩		مناستر مکتب اعدادیسنده
حسین جازم افندی	٣					٨٠	٩٠		بودنی ﴿خواجه
محمد لطیف افندی	٤	١	١			٨٤	٩٠		مکتبدن
ذهدی افندی	٤	١	٢			٧٨	٩٠		بودنی
حمدی افندی	٤	١	٣			٨١	٩٠		
حسن اغا	٤	٢	١			٦٥	٨٧		
مصطفی اغا	٤	٢	٢			٧٥	٨٨		
خلیل اغا	٤	٢	٣			٥٧	٨٦		
مصطفی اغا	٤	٣					٨٩		موسیقه بلوکی
قبرمان افندی	٤	٣	١			٦٠	٨٨		
عاکف افندی	٤	٣	٢			٦٣	٨٨		
عثمان افندی	٤	٣	٣			٧٩	٩١		
محمدا فندی	٤	٤	١			٧٦	٩٠		مکتبدن
حسین افندی	٤	٤	٢			٧٥	٩٠		بودنی
حسن اغا	٤	٤	٣			٩٥	٨٨		
اسماعیل اغا	٤	٤				٤٧	٨٩		موسیقه بلوکی
محمد افندی	٤	٥	١			٦٥	٨٨		
اسعد اغا	٤	٥	٢			٦٠	٨٦		
محمدجوشکون اغا	٤	٥	٣			٥٤	٨٩		
نوری افندی	٤	٦	١			٨٣	٨٨		مکتبدن
صالح اغا	٤	٦	٢			٥٨	٨٦		
رجب اغا	٤	٦	٣			٥٩	٩٠		
محمد افندی	٤		١			٨١	٩٠		طلیعه طابورلری مکتبدن
طاهر اغا	٤		٢			٥٩	٩١		

(اردوی همایونلر نظامیه پیاده صولقول اغالری)

اسامی	اردو	الای	طابور	دخولی	توجیهی	عثمانی	مجیدی	مأموریت و محل نشأتلری
خلوصی افندی	٤		٣	٧٥	٩١			طلیعه طابورلری مکتبدن
حسین اغا	٤		٤	٥٣	٩١			
محمد افندی	٤		٥	٨٠	٨٨			مکتبدن
عزیز اغا	٤		٦	٦٢	٨٩			
حسن تحسین افندی	٥	١	١	٦٠	٩٠			
صالح افندی	٥	١	٢	٧١	٨٧		٤	
دورمش اغا	٥	١	٣	٥٣	٨٦			
محمد شفیق اغا	٥	٢	١	٧٦	٨٩			
محمد ذهدی افندی	٥	٢	٢	٧٧	٨٧			مکتبدن
خلیل افندی	٥	٢	٣	٥٩	٨٧			
	٥	٣	١					منحل
شکیب افندی	٥	٣	٢	٨٢	٩٠			مکتبدن
شکری افندی	٥	٣	٣	٨٤	٩٠			مکتبدن
ادهم افندی	٥	٤	١	٧٥	٨٧			
توفیق افندی	٥	٤	٢	٨٠	٨٧			
عزیز افندی	٥	٤	٣	٧٨	٩٠			مکتبدن
حسن افندی	٥	٥	١	٧٧	٨٨			بودخی
علی اغا	٥	٥	٢	٥٣	٨٨			
ابراهیم ذاهد افندی	٥	٥	٣	٧٧	٨٨			مکتبدن
حسن اغا	٥	٥		٥٢	٩٠			موسیقه بلوکی
صالح افندی	٥	٦	١	٦٠	٨٨			
حسین اغا	٥	٦	٢	٥٩	٨٦			
حسن اغا	٥	٦	٣	٥٩	٨٧			
خلیل اغا	٥	٦		٦٠	٩٠			موسیقه بلوکی
عبد القادر افندی	٥		١	٧٩	٨٨			طلیعه طابورلری مکتبدن
احمد شوقی افندی	٥		٢	٦٢	٧٥			
محمد رائف افندی	٥		٣	٧٧	٨٨			طلیعه مکتبدن
نظیف افندی	٥		٤	٧٧	٨٨			بودخی
محمود اغا	٥		٥	٥٣	٨٨			
حسین افندی	٥		٦	٨٠	٨٧			
اسلام اغا	٦	١	١	٥٨	٩٠			
محمد امین اغا	٦	١	٢	٦٢	٨٨			

(اردوی همایون نظامیه یاده صولقول اعالری)

اسامی	اردو	کلی	بولوک	نمره	بلوک	بیکلی	مأموریت ومحل نشأتلری
محمد علی افندی	٦	١	٣	٨٣	٩٠		مکتبدن
حسین افندی	٦	٢	١	٨٢	٩٠		بودخی
عثمان اغا	٦	٢	٢	٦٠	٩١		
تیمور اغا	٦	٢	٣	٤٦	٨٧		
عبدالحمید افندی	٦	٣	١	٨١	٩٠		مکتبدن
احمد اغا	٦	٣	٢	٦٤	٩٠		
سلیمان اغا	٦	٣	٣	٤٥	٨٧		
عزت افندی	٦	٤	١	٨٢	٩٠		مکتبدن
عابدین اغا	٦	٤	٢	٦٨	٨٩	٥	
حسین اغا	٦	٤	٣	٧١	٩٠	٥	
ابراهیم افندی	٦	٥	١	٦٦	٩٠	٥	
علی اغا	٦	٥	٢	٥٩	٨٧		
محمد توفیق افندی	٦	٥	٣	٨٢	٩٠		مکتبدن
محمود عزیز افندی	٦		١	٨٤	٩١		طلیعه طابورلری مکتبدن
یوسف افندی	٦		٢	٨٢	٩٠		مکتبدن
یوسف کامل فندی	٦		٣	٨٤	٩١		مکتبدن
علی غالب افندی	٦		٤	٨١	٨٩		مکتبدن
مصطفی ذکی افندی	٦		٥	٨٢	٩٠		مکتبدن
بهرام اغا	٦			٥٢	٨٦		موسیقه معلمی
مصطفی اغا	٧	١	١	٧٤	٩١		
احمد بك	٧	١	٢	٨٠	٩٠		مکتبدن
اسماعیل اغا	٧	١	٣	٥٩	٩٠		
عبداه افندی	٧	٢	١	٦٥	٩١		
محمد اغا	٧	٢	٢	٥٩	٩٠		
عبدالواحد افندی	٧	٢	٣	٧٦	٩١		
طالب اغا	٧	٣	١	٦١	٩١		
محمد افندی	٧	٣	٢	٧٩	٩٠		مکتبدن
علی افندی	٧	٣	٣	٨١	٩٠		مکتبدن
علی افندی	٧	٤	١	٨٠	٩١		مکتبدن
سامی افندی	٧	٤	٢	٨٢	٩١		
عثمان اغا	٧	٤	٣	٦٥	٩٠		
عبدالعال اغا	٧	٥	١	٥٥	٩١		

*(اردوی همایونلری نظامیه پیاده صولقول اغالری)

اسامی	اردو	آلای	طابور	دخولی	توجیهی	عثمانی	حمیدی	مأموریت و محل نشأتلری
سلیمان افندی	٧	٥	٢	٨٢	٩٠			مکتبدن
مصطفی اغا	٧	٥	٢	٩٥	٩٠			
حقی افندی	٧		١	٧٩	٩٠			طلعیه طابورلری مکتبدن
یوسف خیری اغا	٧		٢	٨٢	٩١			
سعید افندی	٧		٣	٨٣	٩١			
احمد اغا	٧		٤	٦٠	٩٠			
احمد شفیق افندی	٧		٥	٨٢	٩١			مکتبدن

(اردوی همایونلر سواری صولقول اغالری)

احمد بك	١	١		٧٢	٧٢			
اسماعیل اغا	١	٢		٧١	٩٠			
علی افندی	١	٣		٧٠	٩٠			
محمد افندی	١	٤		٧١	٨٧			مکتبدن
احمد افندی	١	٥		٧٢	٩١			مکتبدن
علی بك	١			٦١	٨٩			قزاق الایی
نادر افندی	١			٧٢	٨٩			دراغون الایی مکتبدن
محمد افندی	٢	١		٦٩	٨٨			مکتبدن
دده رمزی اغا	٢	٢		٧١	٨٥			
امین اغا	٢	١		٤٢	٨٨			
علی رضا افندی	٢	٤		٦٥	٨٩			
حسین اغا	٣	١		٥٠	٩٠			
محمد اغا	٣	٢		٥٨	٩٠			
احمد افندی	٣	٣		٧٢	٨١			مکتبدن
محمد افندی	٣	٤		٤٨	٨٣			
حسین اغا	٤	١		٦٤	٨٩			
اسماعیل افندی	٤	٢		٥١	٨٦			
توفیق افندی	٤	٣		٧٣	٨٨			مکتبدن
عثمان اغا	٤	٤		٥٥	٨٧			
رائف رجائی افندی	٥	١		٧٨	٨٩			مکتبدن
	٥	٢						محل
حسن تحسین افندی	٥	٣		٧٩	٩٠			مکتبدن
احمد اغا	٥	٤		٦٠	٩١			مکتبدن

(اردوی همایون سواری صولقول اعاری)

اسامی	نمره	رتبه	نفر	عدد	تاریخ	مأموریت و محل نشأتلری
احمد راغب افندی	٦	١		٧٨	٩٠	مکتبدن
مصطفی اکاه افندی	٦	٢		٧٩	٩١	بودنی

(اردوی همایون طوپجی صولقول اعاری)

رضا افندی	١		١	٧٥	٩٠	سیار طوپجی الایی مکتبدن
فائق بك	١		٢	٨٠	٩٧	مکتبدن
غالب بك	١		٣	٧٤	٩١	
علی اغا	١		٤	٧١	٩٠	
فائق افندی	١			٧٦	٩٠	جبخانه قولی مکتبدن
مصطفی فخری فندی	١			٧٤	٨٩	مدللو قلعه سی مهندسخانه دن
ناظم افندی	١			٧٤	٩١	طرابلس غرب قلعه سی
اسکندر بك	١			٦٩	٨٨	احیاط الایی (مکتبدن
عثمان افندی	١		٢	٥٢	٨٨	
احمد اغا	١		٣	٦٦	٨٨	
یوسف اغا	١		٤	٦٠	٨٨	
حسنی افندی	١			٧٢	٨٩	جبخانه قولی مهندسخانه دن
احمد افندی	١		٣	٧٥	٨٩	بحرسیاه الایی مهندسخانه دن
	٢		١			منحل سیار طوپجی الایی
ابراهیم اغا	٢		٢	٥٢	٩٠	
خلیل اغا	٢		٣	٤٨	٨٨	
محمد عاصم افندی	٢		٤	٧٤	٩٠	طوپجی مکتبدن
خلیل اغا	٢			٥٩	٨٨	جبخانه قولی
محمد کامل	٣		١	٧٩	٩٠	طوپجی الایی مکتبدن
عبداه فظهر افندی	٣		٢	٧٤	٩٠	مکتبدن
محمود افندی	٣		٣	٦٥	٨٨	
بکر اغا	٣		٤	٥٩	٩٠	
خورشد اغا	٣			٥٤	٩١	جبخانه قولی
ممش اغا	٣		١	٥٩	٩٠	جل باوکلری
عمر جمیل افندی	٤		١	٧٥	٨٨	سیار طوپجی الایی مکتبدن
حافظ علی افندی	٤		٢	٦٠	٨٩	
عمر اغا	٤		٣	٥٩	٨٨	
	٤		٤			منحل
بکر شکری افندی	٤			٧٧	٨٨	جبخانه قولی مکتبدن

(اردوی همایونلر طوپجی صولقول اغالری)

اسامی	اردو	آلای	طابور	دخولی	توجیهی	عثمانی	مجیدی	مأموریت ومحل نشأتلری
مصطفی افندی	٥		١	٨٠	٩١			سیار طوپجی الایی مکتبدن
محمد اغا	٥		٢	٥٤	٩٠			
حمزه رازی افندی	٥		٣	٧٥	٨٨			مکتبدن
خلیل ابراهیم افندی	٥		٤	٧٧	٩٠			مکتبدن
اسحق افندی	٥			٦٧	٨٨		٤	جبخانه قولی
محمد حلمی افندی	٦		١	٨٣	٩١			سیار طوپجی الایی مکتبدن
مصطفی خیری افندی	٦		٢	٨٣	٩١			مکتبدن
حسین افندی	٦		٣	٧٧	٨٩			بودخی
محمد نظیف افندی	٦		٤	٨٤	٩١			بودخی
حسن اغا	٦			٥٧	٩١		٥	جبخانه قولی
محمد راشد افندی	٧		١	٨٠	٩١			مکتبدن
تحسین افندی	٧		٢	٧٥	٨٩			بودخی

(اردوی همایونلر استحکام صولقول اغالری)

محمد اغا	١	١	١	٥٠	٨٩			
محمد افندی	١	١	٢	٧٦	٨٩			
نظیف افندی	١	٢	١	٧٠	٨٩		٥	مکتبدن
مصطفی اغا	١	٢	٢	٤٩	٨٩			
اسعد افندی	٢			٧٨	٩٠			استحکام بلوکی

(اردوی همایونلر ردیف صولقول اغالری)

عزیز افندی	١	١	١	٧٧	٩٠			مکتبدن
فائق افندی	١	١	٢	٧٨	٩٠			بودخی
محمد اغا	١	١	٣	٦٣	٨٨			
رائف افندی	١	١	٤	٦٨	٩١			مکتبدن
صبری بك	١	٢	١	٧٤	٨٨			مکتبدن
ایوب اغا	١	٢	٢	٧٢	٨٧			
هاشم افندی	١	٢	٣	٧٦	٨٩			
علی افندی	١	٢	٤	٦٦	٨٦			مکتبدن
محمد اغا	١	٣	١	٤٣	٩١			بودخی
نوری افندی	١	٣	٢	٦٤	٩٠			
محمد اغا	١	٣	٣	٥٩	٨٦			
محمد افندی	١	٣	٤	٦٤	٩١			

(اردوی همایونلر ردیف صولقون اغالری)

اسامی	اردو	آلای	طابور	دخولی	توجیهی	عثمانی	مجیدی	مأموریت و محل نشأتلری
اسماعیل اغا	١	٤	١	٤٩	٨٦			
عزت افندی	١	٤	٢	٧٥	٩١			مکتبدن
غالب افندی	١	٤	٣	٦٨	٩١			مکتبدن
یوسف افندی	١	٤	٤	٧٢	٩١			
ادهم افندی	١	٥	١	٧٩	٩٠			مکتبدن
شریف بك	١	٥	٢	٦٤	٩١			
خلیل اغا	١	٥	٣	٥٩	٨٩			
عبداه اغا	١	٥	٤	٥٩	٨٩			
خلیل افندی	١	٦	١	٧٨	٩١			مکتبدن
مصطفی افندی	١	٦	٢	٥٧	٨٤			
علی اغا	١	٦	٣	٤٤	٨٦			
احمد اغا	١	٦	٤	٥٨	٨٦			
محمد افندی	١	٧	١	٧٧	٩٠			
جمال افندی	١	٧	٢	٧٦	٩٠			مکتبدن
صالح اغا	١	٧	٣	٦٦	٨٨			
محمد بك	١	٧	٤	٧٦	٨٨			
حسن حسنی افندی	٢	١	١	٧٦	٨٨			
کامل افندی	٢	١	٢	٧٤	٨٧			
عثمان افندی	٢	١	٣	٥٢	٨٦			
احمد افندی	٢	١	٤	٦٩	٨٩			
محمود طلعت افندی	٢	٢	١	٨١	٩٠			مکتبدن
علی اغا	٢	٢	٢	٦٧	٨٤			
عبدالجلیل حلمی افندی	٢	٢	٣	٧٢	٩٠			
حاجی حسین اغا	٢	٢	٤	٥٠	٨٤			
ابراهیم اغا	٢	٣	١	٥٩	٨٤			
حسین حسنی افندی	٢	٣	٢	٧٧	٨٩			مکتبدن
محمد اغا	٢	٣	٣	٧٦	٨٨			
محمد افندی	٢	٣	٤	٦٠	٨٧			
مصطفی افندی	٢	٤	١	٧٤	٩١			مهندسخانه دن
محمد اغا	٢	٤	٢	٥٠	٨٦			
اسماعیل اغا	٢	٤	٣	٦٠	٨٦			
اسماعیل اغا	٢	٤	٤	٦٢	٨٦			

(اردوی همایونلر ردیف صولقول اغالری)

اسامی	رتبه	ردیف	نمره	فن	بلدیه	مأموریت و محل خدمتی
علی اغا	٢	٥	١	٦٥	٨٦	
عثمان افندی	٢	٥	٢	٥٨	٩١	
محمود اغا	٢	٥	٣	٦٤	٨٦	
حاجی محمود اغا	٢	٥	٤	٦٠	٨٩	
عبدالحلیم اغا	٢	٦	١	٦٥	٨٦	
بکر افندی	٢	٦	٢	٧٨	٨٢	٥
محرم اغا	٢	٦	٣	٥٢	٨٦	
حمید اغا	٢	٦	٤	٦٤	٨٨	
محمد افندی	٣	١	١	٧٦	٨٩	مکتبدن
حسن ذهنی افندی	٣	١	٢	٧٩	٨٩	بودخی
شاکر افندی	٣	١	٣	٨٠	٨٩	مکتبدن
حسن اغا	٣	١	٤	٥٩	٨٩	
رجب افندی	٣	٢	١	٧٩	٨٩	مکتبدن
شفیق افندی	٣	٢	٢	٧٩	٨٩	بودخی
عثمان افندی	٣	٢	٣	٧٨	٩٠	بودخی
ضیا بك	٣	٢	٤	٨٣	٩٠	بودخی
علی افندی	٣	٣	١	٥٩	٨٩	
عبداه اغا	٣	٣	٢	٥٩	٨٩	
سید افندی	٣	٣	٣	٧٧	٨٩	مکتبدن
مصطفی افندی	٣	٣	٤	٥٥	٨٩	
طاهر اغا	٣	٤	١	٦٠	٨٦	
خیرالدین افندی	٣	٤	٢	٧٦	٨٩	مکتبدن
ابراهیم اغا	٣	٤	٣	٥٩	٨٩	
حاجی احمد اغا	٣	٤	٤	٥٥	٨٨	
محمد افندی	٣	٥	١	٦٨	٩١	
محمد اغا	٣	٥	٢	٥٨	٨٩	
علی رضا اغا	٣	٥	٣	٤٧	٨٩	
امجد درویش اغا	٣	٥	٤	٦٠	٩١	
آدم رضا افندی	٣	٦	١	٨١	٩١	مکتبدن
داود اغا	٣	٦	٢	٦٤	٨٧	٥
مصطفی افندی	٣	٦	٣	٦٨	٩٠	
اسماعیل حق افندی	٣	٦	٤	٧٩	٨٩	مکتبدن

(اردوی همایون نك ردیف صولقول اغالری)

اسامی	اوده	بلوك	نمره	طایفه	بولوك باشی	مأموریت و محل نشأتلری
حاجی محمد اغا	٣	١	١	٦٥	٨٨	بوسنه الایلری
سلیمان فهمی افندی	٣	١	٢	٧٨	٩٠	مکتبدن
	٣	١	٣			معطل
محمود اغا	٣	١	٤	٦٠	٩١	
احمد اغا	٣	٢	١	٥٩	٩١	
سلیمان اغا	٣	٢	٢	٦٠	٨٩	
اسماعیل اغا	٣	٢	٣	٦٦	٨٩	
اکاه افندی	٣	٢	٤	٧٣	٨٩	
	٤	١	١			مفصل
اسماعیل افندی	٤	١	٢	٧٩	٩٠	مکتبدن
محمد عزل افندی	٤	١	٣	٨٤	٨٩	بوردنی
اسماعیل حق افندی	٤	١	٤	٨٢	٨٩	بوردنی
شریف افندی	٤	٢	١	٢٩	٨٩	یزدنی
حسن اغا	٤	٢	٢	٦٠	٨٧	
حسن اغا	٤	٢	٣	٥٤	٨٩	
اسماعیل اغا	٤	٢	٤	٥٩	٨٩	
مصطفی اغا	٤	٣	١	٤٢	٨٨	
احمد اغا	٤	٣	٢	٥٣	٩٠	
ادهم افندی	٤	٣	٣	٨١	٨٨	مکتبدن
اسماعیل افندی	٤	٣	٤	٨٤	٨٩	بوردنی
محمد اغا	٤	٤	١	٦٥	٩٠	
حمید افندی	٤	٤	٢	٧٩	٩٠	مکتبدن
عمر اغا	٤	٤	٣	٤٢	٨٨	
اسماعیل اغا	٤	٤	٤	٥٣	٨٧	
عبدالکریم افندی	٤	٥	١	٨٥	٩٠	مکتبدن
محمد اغا	٤	٥	٢	٥٨	٨٧	
محمد افندی	٤	٥	٣	٨١	٩٠	مکتبدن
احمد افندی	٤	٥	٤	٦٣	٩٠	
حسن اغا	٤	٦	١	٥٢	٨٩	
علی اغا	٤	٦	٢	٦٥	٩٠	
حاجی حسن افندی	٤	٦	٣	٧٠	٩٠	
ابراهیم اغا	٤	٦	٤	٥٤	٨٦	

(اردوی همایونلر ردیف صولقول اعالری)

اسامی	اردو	اوی	طاقم	حول	طاقم	بلوك	بلوك	مأموریت و محل نشأتلری
احمد افندی	٥	١	١	٧				مکتبدن
عبد الفتاح افندی	٥	١	٢	٦				بودخی
محمد افندی	٥	١	٣	١٠				
رضا بك	٥	١	٤	١				
قدری بك	٥	٢	١	٩				مکتبدن
حسین اغا	٥	٢	٢	٩				
علی افندی	٥	٢	٣	٦				
محمد افندی	٥	٢	٤	٣				
محمد فرید افندی	٥	٣	١	٧				
راشد افندی	٥	٣	٢	٧				
احمد اغا	٥	٣	٣	٩				
علی افندی	٥	٣	٤	٨				
قدری افندی	٥	٤	١	١٧				
محمود افندی	٥	٤	٢	٧٦				مکتبدن
احمد افندی	٥	٤	٣	٦٠				
عبد القادر افندی	٥	٤	٤	٧٤				مکتبدن
محمد علی افندی	٥	٥	١	٧٩				بودخی
احمد اغا	٥	٥	٢	٤٩				
حقی افندی	٥	٥	٣	١١				مکتبدن
فرید افندی	٥	٥	٤	٢٨				بودخی
محمود افندی	٥	٦	١	٦٠				
حسین اغا	٥	٦	٢	٦٥				
اسماعیل افندی	٥	٦	٤	٧٩				مکتبدن
محمد عزت افندی	٥	٦	٤	٧٣				
یوسف اغا	٦	١	١	٥٤				
حسین اغا	٦	٢	١	٥٤				
حسن اغا	٦	٣	١	٥١				
اسماعیل بك	٦	٤	١	٧٤				
علی افندی	٦	٥	١	٧٠				
حافظ مصطفی افندی	٦	٦	١	٦٧				

(اردوی همایونلرده صولقون اغالق رتبه سنی حائز بولنان مأمورین صحیه)

اسامی	اردو	الای	طابور	دخولی	توجیهی	عثمانی	مجیدی	مأموریت و محل نشأتلری
میخال ابوستول افندی	١	٣	٢		٨٣			اجزاجی
محمد افندی	١	٤	١		٨٥			جراح
حسن محمد افندی	١	٦	٣		٨٥			اجزاجی
مراد افندی	١		٤		٨٦			طلیعه طابوری اجزاجی
مصطفی افندی	١		١		٨٤			اطفائیه الایی اجزاجی
خورشید افندی	١	١		٦٩	٨٣			سواری جراح مکتبدن
ابراهیم افندی	١	٢	٢	٧٢	٨٨			سیار طوبجی الاینده جراح
احمد افندی	١			٦١	٨٥			ساقز قلعه سنده جراح
علی رضا افندی	١							ردوس قلعه سی جراحی
اجزاجی عثمان افندی	١			٨٦	٨٨			باب سر عسکری خسته خانه
دقران اوادیس افندی	١			٨٩	٩١			حیدر پاشا خسته خانه سنده
مهران انترانق افندی	١			٨٩	٩١			بودخی (طبیب
اجزاجی دیمتری افندی	١			٨٦	٨٨			قله لی خسته خانه سنده
اجزاجی بکر موسی افندی	١			٨٨	٩١			ازمیر خسته خانه سنده
ابراهیم هدایت افندی	١							بودخی جراح
عثمان مصطفی افندی	١			٨٨	٩٠			حیدر پاشا خسته خانه سنده
جوانی اتانیان افندی	١			٨٨	٩٠			بودخی (طبیب
عمر عبداه افندی	١			٨٨	٩٠			بودخی
قسطی زخاری افندی	١			٨٨	٩٠			بودخی
نوری افندی	١	١			٨٤			بحر سیاه الایی جراحی
مصطفی ابراهیم افندی	١			٨٧	٩٠			نیمان کبیر خسته خانه سنده
نیقوله اندون افندی	٢			٨٨	٩١			ودین خسته خانه سنده
شمشی شاکر افندی	٢			٨٨	٩٠			نیش فرقه سنده اجزاجی
بکر ادهم افندی	٢		١	٨٩	٩١			طلیعه طابورنده طبیب
اسماعیل افندی	٣			٧٨	٨٤			اشقودره قلعه سی جراحی
علی عارف افندی	٣			٨٨	٩٠			طبیب مرکز خسته خانه سنده
داوید ابراحام افندی	٤	٢	١	٨٨	٩٠			طبیب
حسام الدین افندی	٤			٨٨	٩٠			مرکز خسته خانه سنده
عارف علی افندی	٤	٢	٤	٨٨	٩٠			طبیب ردیف مقدم طابور
ادیب عرفان افندی	٥			٨٨	٩٠			بیروت خسته خانه سنده
حسین حسنی افندی	٥			٧٥	٩٠			بودخی اجزاجی (طبیب
نیقوله افندی	٥			٩٠	٩١			مرکز خسته خانه سنده

(اردوی همایون لرده صولقول اغاقورتبه سنی حائز بولنان مأمورین صحیه)

اسامی	رتبه	درجه	قسم	سنه	ماه	روز	ملاحظات	مأموریت و محل نشائلری
اورانوس رفائل افندی	٥			٨٨	٩٠			بودخی
بغوص کیرکور افندی	٧	٤	٣	٨٨	٩٠			طبیب
نیقولاکو یاقو افندی	٧		٤	٨٨	٩٠			طلیعه طابورنده طبیب
طبیب پطرودیمتری افندی	٧			٨٨	٩٠			مرکز خسته خانه سنده
رفائل اسحاق افندی	٧		٣	٨٨	٩٠			طلیعه طابورنده طبیب
صالح حسن افندی	٧	١	١	٨٨	٩٠			طبیب
عزیز محمود افندی	٧	٣	١	٨٨	٩٠			بودخی
نیقوله انداکی افندی	٧	١	٣	٨٨	٩٠			بودخی
محمود شاکر افندی	٣	١	٢	٨٩	٩١			ردیف صنف مقدم طابورند
راشد سلیمان افندی	٣	٣	٢	٨٩	٩١			بودخی (طبیب
احمد عبداه افندی	٣	٣	٣	٨٩	٩١			بودخی
استفان اغوب افندی	٣	٣	٢	٨٩	٩١			بودخی
محمد مصطفی افندی	٣	١	٢	٨٩	٩١			بودخی
راشد ابراهیم افندی	٣	٢	٢	٨٩	٩١			بودخی
اغوب بغوص افندی	٣			٨٩	٩١			بودخی
واسیل جورجی افندی	٣	٢	١	٨٩	٩١			موستارخسته خانه سنده طبیب
دلیادی افندی	٣	٢	٤	٨٩	٩١			بوسنه ردیف صنف تالی
اوسب میقائل افندی	٣	١	٤	٨٩	٩١			صنف مقدم طابورده طبیب
ایساق مایر افندی	٢	١	٣	٨٩	٩١			بودخی
شاکر محمد افندی	٣	١	٢	٨٩	٩١			بودخی
حسام الدین افندی	٢	١	٤	٨٩	٩١			بودخی بوسنه مقدم الایند
حسن سعدالدین افندی	٣	٢	٣	٨٩	٩١			صنف مقدم ردیف طابورند
حسن رسم افندی	٣	١	١	٨٩	٩١			بودخی
خلیل مصطفی افندی	٣	٢	١	٨٩	٩١			بودخی بوسنه مقدم الایند
سامی عبداه افندی	٢	٢	٣	٨٩	٩١			بودخی تالی
محمد ادهم افندی	٣	٣	١	٨٩	٩١			صنف مقدم الایند
محمد حسن افندی	٢	٢	١	٨٩	٩١			بودخی
محمد سلیم افندی	٢	٢	٤	٨٩	٩١			بودخی
واسیل نیقوله افندی	٣	٢	١	٨٩	٩١			بودخی
هارون صالح افندی	٣	٢	١	٨٩	٩١			بودخی بوسنه الایند مقدم
لازاری قسطی افندی	٢	٣	٤	٨٩	٩١			صنف مقدم الایند
								بودخی

(اردوی همایونده سوقول اعالق تبدیلی جائز اولمیان مأمورین محرره)

اسامی	رتبه	سنف	ط	ق	ح	ا	مأموریت و محل نشانلری
روبن اوخانس افندی	٣	١	٣		٨٩	٩١	بودنی
انطوان ویجن افندی	٣	٢	٢		٨٩	٩٢	بودنی
صلامون میقائل افندی	٧				٨٨	٩١	ایکنجی موقع خسته خانه سنده
حقی مراد افندی	٣	٢	١		٧٠	٩١	صنف دیف مقدم دنا بورند
علاالدین افندی	٣						یکی بازار خسته خانه سنده
دیمیتو افندی	٦	١	٣		٨٨	٩٠	طبیب (اجزا بی دیپلومه سز
اوخانس افندی	٦	٤	٣		٨٨	٩٠	طبیب
عصمت افندی	٦	٥	٣		٨٨	٩٠	طبیب
پاولی افندی	٦	١			٨٨	٩٠	سواری الاینده طبیب
قومیداس افندی	٦				٨٨	٩٠	حله خسته خانه سنده طبیب
خلیل اغا	١	١			٤٤	٢٣	سواری الاینده بیطر
رؤف افندی	١	٢			٧٩	٩٠	بودنی مکتبدن
مصطفی نوری افندی	١	٣			٧٩	٩٠	بودنی مکتبدن
محمد افندی	١	١			٧٧	٨٩	بودنی
حسن افندی	١	٤			٨٣	٩٠	بودنی
سلیم افندی	١				٨٣	٩٠	بودنی احتیاط طوپچی یدن
محمد افندی	٢	٢			٧٩	٩٠	بودنی
شریف افندی	٢	٣			٧٨	٨٩	بودنی
نوری افندی	٢	٤			٧٨	٨٩	بودنی
جمال افندی	٢				٨٤	٩١	بودنی طوپجی الاینده
ابراهیم اغا	٢				٥٩	٨٣	طوپجی الاینده بیطر
محمد امین افندی	٣	٣			٨٠	٩٠	سواری بیطر الاینده مکتبدن
طاهر افندی	٣	٤			٨١	٩١	بودنی
سلیمان افندی	٤	١			٨٠	٨٨	بودنی
مصطفی افندی	٤	٤			٧٨	٩٠	بودنی
محمد افندی	٥	١			٧٨	٨٩	بودنی
احمد افندی	٥	١			٨١	٩٠	بودنی
شکری افندی	٥	٤			٨٤	٩١	بودنی
مصطفی افندی	٦	١			٨٥	٩١	بودنی
ابراهیم افندی	٦				٨٤	٩٠	بغداد مکتب اعدادیسی درس ناظری بودنی

(اردوی همایونلر نظامیه پیاده طابور کاتبلری)

اسامی	اردو	آلای	طابور	بولوک	سنه	بجاق	نمره	مأموریت و محل نشأتلری
جمال افندی	١	١	١	٨٤	٩١			
علی افندی	١	١	٢	٧٨	٧٦			
شکری افندی	١	١	٣		٨٧			
عمر فائق افندی	١	٢	١	٩٠	٩١			
قدری افندی	١	٢	٢	٥٩	٧١			
عثمان افندی	١	٢	٣	٨٠	٨٦			
عاطف افندی	١	٣	١	٨٦	٨٩			
عمر افندی	١	٣	٢	٧٠	٨٩			
محمد افندی	١	٣	٣	٦٧	٨٢			
حسیب افندی	١	٤	١	٧٨	٧٨			
حسن رضا بك	١	٤	٢	٧٦	٨٦			
حمزه افندی	١	٤	٣	٨٦	٨٦			
علی افندی	١	٥	١	٨٦	٨٧			
حسن تحسین افندی	١	٥	٢	٨٨	٨٨			
یوسف افندی	١	٥	٣	٦٠	٨٣			
ابراهیم افندی	١	٦	١	٨٦	٨٩			
علی افندی	١	٦	٢	٧٣	٨١			
علی رضا افندی	١	٦	٣	٧٢	٨٧			
شوقی افندی	١	٧	١	٧٥	٨٥			
توفیق افندی	١	٧	٢	٨٦	٨٩			
ابو بکر افندی	١	٧	٣	٨٧	٨٩			
محمد عاکف افندی	١		١	٨٦	٨٧			طلیعه طابورلری
محمد افندی	١		٢	٨٢	٨٢			
محمد افندی	١		٣	٧٩	٨٨			
ایوب افندی	١		٤	٨٢	٨٧			
اسماعیل حقی افندی	١		٥	٨٥	٨٥			
نوری افندی	١		٦	٨٤	٨٩			
نشأت افندی	١		٧	٨٦	٨٩			
علی افندی	١		١	٨٣	٨٥			اطفائیه الایی
حسین افندی	٢	١	١	٨٠	٨٦			
رفعت افندی	٢	١	٢	٨٠	٨٨			
احمد افندی	٢	١	٣	٧٧	٨٩			

(اردوی همایونلر نظامیه بیاده طابور کاتبلری)

اسامی	اردو	آلای	طابور	دقیقه	ثانیه	نفر	نفر	مأموریت و محل نشستلر
محمد شریف افندی	٢	٢	١	٧٨	٨٧			
صالح افندی	٢	٢	٢	٧٧	٨٩			
علی افندی	٢	٢	٣	٨٣	٨٩			
احمد صادق افندی	٢	٣	١	٧٤	٧٨			
محمد راسم افندی	٢	٣	٢	٧٩	٨٧			
حافظ بکر افندی	٢	٣	٣	٦٧	٨٤			
حاجی عزت افندی	٢	٤	١	٨٧	٨٧			
محمد سعید افندی	٢	٤	٢	٨٨	٨٨			
ابراهیم ادهم افندی	٢	٤	٣	٨٦	٩١			
عارف افندی	٢	٥	١	٦١	٨٧			
حسین حسنی افندی	٢	٥	٢	٨٢	٨٩			
محمد افندی	٢	٥	٣	٦٤	٧٩			
حسین افندی	٢	٦	١	٨٨	٨٨			
احمد افندی	٢	٦	٢	٨٦	٩١			
محمد افندی	٢	٦	٣	٨٢	٩٠			
محمد صائب افندی	٢		١	٧٩	٨٦			طلیعه طابورلری
ابراهیم افندی	٢		٢	٨٤	٨٩			
احمد افندی	٢		٣	٨٤	٨٩			
رشید افندی	٢		٤	٧٢	٨١			
عابدین افندی	٢		٥	٨٦	٨٧			
مصطفی افندی	٢		٦	٧٢	٨١			
مصطفی افندی	٣		١	٧٤	٧٤			
حسنی افندی	٣	١	٢	٨٤	٨٤			
اسماعیل افندی	٣	١	٣	٨٨	٨٩			
اسماعیل حق افندی	٣	٢	١	٨٢	٨٢			
	٣	٢	٢					منحل
صالح افندی	٣	٢	٣	٨٧	٩١			
عمر افندی	٣	٣	١	٨٤	٨٧			
عمر افندی	٣	٣	٢	٧٨	٨٨			
مصطفی افندی	٣	٣	٣	٧٦	٨٦			
عمر نائلی افندی	٣	٤	١	٦٧	٦٧			

(اردوی همایون نظامیه یاده طابور کابلری)

اسامی	رتبه	فوج	بلوک	رقم	نمره	ملاحظه	هنوریت و عمل نشانلری
رضا افندی	٣	٤	٣	٨٥	٩١		
خیراء افندی	٣	٥	٣	٦٥	٧٩		
عارف افندی	٣	٥	١	٨٠	٨٧		
امجد نوری افندی	٣	٥	٢	٨٤	٨٤		
محمد رشد افندی	٣	٥	٣	٧٣	٨٤		
جمال الدین افندی	٣	٦	١	٨٦	٨٦		
اسماعیل حق افندی	٣	٦	٢	٧٣	٨٢		
اسماعیل افندی	٣	٦	٣	٨٣	٨١		
عزت افندی	٣		١	٧٥	٨٣		طابعه طابورلری
محمد افندی	٣		٢	٦٧	٨٨		
اسماعیل افندی	٣		٣	٧٣	٨٥		
توفیق افندی	٣		٤	٨٦	٨٩		
بکر سامی افندی	٣		٥	٧١	٧١		
محمد افندی	٣		٦	٨٢	٨٢		
حافظ محمد افندی	٣	١	١	٨٣	٨٨		بوسنه نظامیه الایی
ابرهم افندی	٣	١	٢	٨٧	٨٢		
عبدالرحمن افندی	٣	١	٣	٨٩	٩١		
محمد امین افندی	٣	٢	١	٨٤	٩١		بوسنه نظامیه الایی
ابراهیم حقی افندی	٣	٢	٢	٨٨	٨٩		
علی افندی	٣	٢	٣	٧٦	٨١		
علی افندی	٣		١	٦٥	٧٢	٥	حدو یونانیه الایی
حسن افندی	٣		٢	٦٢	٨٥		
ذکریا افندی	٣		٣	٨٩	٩١		
علی افندی	٣		١	٨٦	٨٦		بوسنه قوردونالایی
سلیم افندی	٣		٢	٧٢	٨٦		
علی افندی	٣		٣	٨٠	٨٦		
علی افندی	٣		٤	٧٠	٨٦		
طاهر افندی	٣			٨١	٨٦		نقشیك حدود طابوری
امین افندی	٣			٨٤	٨٧		اشقودره حدود طابوری
محمد افندی	٣		١	٨٨	٨٩		بوسنه طلیعه طابوری
احمد شکری افندی	٣		٢	٨٨	٨٩		بودنی
یحیی افندی	٤	١	١	٨٩	٨٦		

(اردوی همایون نظامیه بیاده طابور کاتبلری)

اسامی	رقمی	طابور	بولوك	نمره	وجه	عثمانی	ملاحظه	مأموریت و محل نشانلری
احمد شمعون افندی	٤	١	٢	٨٧	٩٠			
اسماعیل افندی	٤	١	٣	٧٦	٨٧			
احمد افندی	٤	٢	١	٧٦	٨٦			
مصطفی افندی	٤	٢	٢	٨٠	٨٧			
عبداه فخری افندی	٤	٢	٣	٥٢	٨٢			
علی رضا افندی	٤	٣	١	٨٥	٨٥			
محمد طاهر افندی	٤	٣	٢	٧٦	٨٨			
مصطفی افندی	٤	٣	٣	٧٨	٨٨			
مقداد افندی	٤	٤	١	٧٦	٨٧			
یوسف افندی	٤	٤	٢	٦٥	٨٣			
حافظ محمد افندی	٤	٤	٣	٧٣	٨٠			
حافظ عمر افندی	٤	٥	١	٧٦	٨١			
خلیل افندی	٤	٥	٢	٦٧	٧١			
علی افندی	٤	٥	٣	٨٧	٨٧			
اسماعیل افندی	٤	٦	١	٧٨	٨٦			
حافظ احمد افندی	٤	٦	٢	٦٦	٨٢			
مصطفی افندی	٤	٦	٣	٧٣	٨٦			
محمود افندی	٤		١	٧٥	٨٥			طابخه طابورلری
حسن افندی	٤		٢	٥٧	٨٥			
عبدالرحمان افندی	٤		٣	٧٨	٨٨			
مصطفی شکری افندی	٤		٤	٨٨	٩٠			
محمود افندی	٤		٥	٦٠	٧٢			
محمد افندی	٤		٦	٧٤	٨٥			
صالح افندی	٥	١	١	٨١	٨٦			
حسین افندی	٥	١	٢	٨٤	٨٤			
	٥	١	٣					مخبل
احمد راسم افندی	٥	٢	١	٧٧	٨١			
محمد افندی	٥	٢	٢	٦٨	٦٩			
عبدالحکیم افندی	٥	٢	٣	٧١	٨٩			
محمد افندی	٥	٣	١	٧٣	٨١			
محمد شوقی افندی	٥	٣	٢	٧٩	٨٨			
حمدی افندی	٥	٣	٣	١٩	٩١			

(اردوی همایونلر نظامیه پیاده طابور کاتبلری)

اسامی	اردو	آلای	طابور	دخولی	توجیهی	عثمانی	مجیدی	مأموریت و محل نشأتلری
احمد افندی	٥	٤	١	٨٨	٨٩			
محمد امین افندی	٥	٤	٢	٨٧	٨٧			
شریف افندی	٥	٤	٣	٨٣	٨٧			
محمد رامز افندی	٥	٥	١	٨١	٨٨			
	٥	٥	٢					منحل
محمد عاشر افندی	٥	٥	٣	٧٨	٨٣			
اسماعیل افندی	٥	٦	١	٦٦	٨١			
معمر صالح افندی	٥	٦	٢	٨٢	٨٩			
عثمان کامل افندی	٥	٦	٣	٧٢	٨٦			
محمد افندی	٥		١	٧٤	٨٦			طلیعه طابورلری
محمد زکی افندی	٥		٢	٨٣	٨٥			
حسین افندی	٥		٣	٧٢	٨٦			
مصطفی افندی	٥		٤	٧٢	٨٥			مکتبدن
احمد فیضی افندی	٥		٥	٧٢	٨٢			
محمد افندی	٥		٦	٧٨	٨٧			
توفیق افندی	٥			٨٣	٨٣			شام شریف مکتب اعدادیه سنده
محمد افندی	٦	١	١	٧٥	٩٠			
ابراهیم افندی	٦	١	٢	٧٦	٨٢			
غالب افندی	٦	١	٣	٨٣	٨٣			
علی صفوت افندی	٦	٢	١	٧٥	٧٥			
حسن افندی	٦	٢	٢	٨٤	٩٠			
حسین افندی	٦	٢	٣	٨٨	٨٨			
احمد افندی	٦	٣	١	٨٣	٨٩			
رحمت اه محسن افندی	٦	٣	٢	٨٠	٨٠			
محمد صالح افندی	٦	٣	٣	٨١	٨٦			
خالد افندی	٦	٤	١	٦٩	٦٩			
	٦	٤	٢					منحل
محمد افندی	٦	٤	٣	٨٤	٨٩			
زینل افندی	٦	٥	١	٨٧	٨٧			
عبداه افندی	٦	٥	٢	٨٣	٨٧			
احمد مختار افندی	٦	٥	٣	٨٦	٨٧			
مجید افندی	٦		١	٨٣	٨٨			طلیعه طابوری

(اردوی همایونلر نظامیه پیاده طابور کاتبلری)

اسامی	اردو	آلای	طابور	بولوک	نمره	نفوس	مأموریت ومحل نشأتلری
عبد الفتاح بك	٦		٢	٨١	٨١		طلیعه طابورلری
حمدی افندی	٦		٣	٧٩	٧٩		
محمد امین افندی	٦		٤	٨٠	٨٦		
سعید افندی	٦		٥	٧٣	٨٦		
حسین افندی	٦			٨٠	٩٠		بغداد مکاتب اعدادیسنده
محمد علی افندی	٦			٨٦	٨٦		مرکز خسته خانه سنده
احمد افندی	٦			٨٤	٨٤		حله خسته خانه سنده
محمد محی الدین افندی	٧	١	١	٨٣	٨٣		
عاکف افندی	٧	١	٢	٨٦	٨٦		
	٧	١	٣				منحل
ابراهیم افندی	٧	٢	١	٨٥	٨٨		
عبد الحمید افندی	٧	٢	٢	٨٢	٨٩		
ابراهیم رشدی افندی	٧	٢	٣	٨٨	٨٩		
مرتضی افندی	٧	٢	١	٨٦	٩٠		
	٧	٣	٢				منحل
	٧	٣	٣				منحل
حافظ صالح افندی	٧	٤	١	٧٥	٨١		
جمیل افندی	٧	٤	٢	٨٣	٨٨		
خلیل افندی	٧	٤	٣	٨٣	٩٠		
مصطفی خلوصی افندی	٧	٥	١	٨٨	٨٨		
کنعان افندی	٧	٥	٢	٨٥	٩٠		منحل
	٧	٥	٣				طلیعه طابورلری
حسنی افندی	٧		١	٨٢	٨٦		
خلیل افندی	٧		٢	٨٧	٨٩		
یوسف ضیا افندی	٧		٣	٧٦	٨٧		
صدقی افندی	٧		٤	٧٨	٨٧		
	٧		٥				منحل

(اردوی همایونلر سواری طابور کاتبلری)

عمش افندی	١	١		٨٢	٨٣		
حسن افندی	١	٢		٨٩	٨٩		
احمد حاکر افندی	١	٣		٨٦	٨٦		

(اردوی همایونلر سواری طابور کاتبلری)

اسامی	اردو	آلای	طابور	دخولی	توجیهی	عثمانی	مجیدی	مأموریت ومحل نشأتلری
رضا افندی	١	٤		٨١	٨٩			
حسین حسنی افندی	١	٥		٨٣	٨٢			
عثمان افندی	١			٦٧	٨٦			قزاق الایی
محمد سعید افندی	١			٨٨	٩٠			دراغون الایی
حاجی صادق افندی	٢	١		٦٧	٨٧			
حمدی افندی	٢	٢		٧٢	٨٢			
یوسف افندی	٢	٣		٨٢	٨٩			
محمود افندی	٢	٤		٧٣	٨١			
شعیب افندی	٣	١		٨٥	٩٠			
ادهم افندی	٣	٢		٨٩	٩١			
احمد جمال افندی	٣	٣		٨٧	٩١			
محمد افندی	٣	٤		٦٨	٨٦			
طاهر افندی	٤	١		٧٧	٩٠			
	٤	٢						منحل
محمد ضیا افندی	٤	٣		٨٢	٨٩			
حسین شاهین افندی	٤	٤		٦٠	٧١			
فائق بك	٥	١		٨١	٨١			
اسماعیل افندی	٥	٢		٧٠	٧٠			
احمد صدق افندی	٥	٣		٧٥	٨٥			
حافظ محمد افندی	٥	٤		٦٠	٧٢			
سلیمان افندی	٦	١		٦٩	٦٩			
	٦	٢						منحل

(اردوی همایونلر طوپجی طابور کاتبلری)

حسام الدین افندی	١		١	٨٥	٨٥			سیار طوپجی الایی
احمد افندی	١		٢	٨٢	٨٢			
احمد افندی	١		٣	٨٧	٩١			
حسین افندی	١		٤	٨٦	٨٩			
ایوب افندی	١		١	٤٩	٦٤			احتیاط طوپجی الایی
محمد خالد افندی	١		٢	٨٣	٨٨			
ابراهیم افندی	١		٣	٧٩	٨٦			

(اردوی همایونلر طوپجی طابور کاتبلری)

اسامی	اردو	الاي	طابور	دخولی	توجیهی	عثمانی	مجیدی	مأموریت ومحل نأتلری
محمد عاصم افندی	١		٤	٨٦	٨٦			احتیاط طوپجی الایی
سعید افندی	١		١	٧٠	٧٠		٥	بحر سیاه بوغازی الایی
علی افندی	١		٢	٧٤	٧٤			
رأفت بك	١		٣	٨٨	٨٩			
محمد توفیق افندی	١		٤	٨٤	٨٥			
اسماعیل افندی	١	١	١	٥٨	٦٥		٥	بحر سفید بوغازی الایلری
حقی افندی	١	١	٢	٧١	٧٢			
محمد راشد افندی	١	١	٣	٨٠	٨٣			
حافظ خلیل افندی	١	١	٤	٧٠	٨٠			
عاصم افندی	١	٢	١	٨٥	٨٥			
مصطفی ثابت افندی	١	٢	٢	٦٩	٧٢			
حسن افندی	١	٢	٣	٦٩	٨٣			
حسین افندی	١	٢	٤	٧٥	٨٥			
مصطفی افندی	١			٧٨	٨٦		٥	بحر سفید بوغازی صنایع طابو
حسین افندی	١			٦٢	٧١			سنوب قلعه سنده
احمد افندی	١			٧١	٧١			بوزجه اطه قلعه سنده
صالح افندی	١			٦٠	٧٧			مدللو قلعه سنده
سلیمان افدی	١			٧٢	٨٣			ساقز قلعه سنده
حافظ محمد افندی	١			٧٥	٨٦			استانکوی قلعه سنده
علی حیدر افندی	١			٧٢	٧٢			ردوس قلعه سنده
احمد افندی	١			٧٨	٧٨			قبرس قلعه سنده
حسین افندی	١			٦٦	٧٥			لفقوشه قلعه سنده
حسین افندی	١			٥٨	٩٠			حانیه قلعه سنده
جمال افندی	١			٧٢	٨٩			رتمو قلعه سنده
مصطفی افندی	١			٦٧	٨٨			قندیه قلعه سنده
محمد افندی	١			٨٢	٨٥			طرابلس غرب قلعه سنده
حسن افندی	٢		١	٧٧	٨٧			سیار طوپجی الایی
خلیل افندی	٢		٢	٧٨	٨٥			
خلیل افدی	٢		٣	٧٦	٨٨			
	٢		٤					منحل
عمر افندی				٢٢	٨٢			قلعهٔ وارنه
یکتا افندی				٨١	٧١			قلعهٔ سلستر

(اردوی همایونلر طوپجی طابور کاتبلری)

اسامی	اردو	الای	طابور	دخولی	توجیهی	عثمانی	مجیدی	مأموریت ومحل نشأتلری
عبدالحلیم افندی	٢			٧٩	٨٣			قلعهٔ روسجق
ابراهیم افندی	٢			٧٩	٨٥			قلعهٔ شمنی
محمد لطفی افندی	٢			٨٢	٨٢			قلعهٔ ودین
محمد اقبال افندی	٢			٨٦	٩١			قلعهٔ ناش
حسین افندی	٣		١	٦٢	٧١			
محمد توفیق افندی	٣		٢	٨٧	٩١			سیار طوپجی الایی
محمد افندی	٣		٣	٧٤	٨٦			
خیراه افندی	٣		٤	٧٣	٨٧			
محرم افندی	٣			٨٢	٨٧			
دستان افندی	٣			٨٦	٩١			طاغ طوپی بلوکی
احمد افندی	٣			٨٢	٨٢			پروره قلعه سنده
نصوح افندی	٣			٤٨	٧٤			غلوس قلعه سنده
احمد افندی	٣			٦٨	٨٢			استروره قلعه سنده
جلالدین افندی	٣			٨٥	٩١			پنالوقه قلعه سنده
حسین افندی	٣			٨٢	٨٩			پودغواریجه قلعه سی
علی رضا افندی	٣			٨٧	٨٨			موستار قلعه سنده
اسماعیل افندی	٣			٧٥	٨٩			ایزورنیق قلعه سنده
سعید افندی	٤		١	٨٠	٨٠			سنیجه قلعه سنده
عمر افندی	٤		٢	٦٧	٨٦			سیار طوپجی الایی
محمد وهبی افندی	٤		٣	٧٤	٨٦			
سلیمان افندی	٤		٤	٦٥	٨٦			
احمد افندی	٤			٧٥	٨٤			
محرم افندی	٤			٥٩	٧٢			ارضروم قلعه سنده
محمد امین افندی	٤			٧١	٧١			قارص قلعه سنده
علی افندی	٤			٥١	٧٢			باطوم قلعه سی
احمد کمال افندی	٥		١	٧٤	٨١			طربزون قلعه سنده
مصطفی افندی	٥		٢	٧٠	٨٠			سیار طوپجی الای
علی رضا افندی	٥		٣	٧٩	٨٥			
محمد سعید افندی	٥		٤	٨٣	٨٣			
احمد افندی	٥			٤٧	٥٦			عکا قلعه سنده

(اردوی همایونلر طوپجی طابور کاتبلری)

اسامی	اردو	الای	طابور	نفوس	رتبه	صنف	نفری	مأموریت و شغل نشانلری
علی افندی	٦		١	٧٣	٧٣			سیار طوپجی الای
عمر افندی	٦		٢	٨٣	٨٩			
مصطفی افندی	٦		٣	٧٨	٨٦			
محمد سعید افندی	٦		٤	٧٣	٧٣			
حسنی افندی	٧		١	٨٦	٨٩			سیار طوپجی الای
محمد افندی	٧		٢	٨٧	٨٩			طاغ طوپی
احمد نظیف افندی	٧			٨٦	٩٠			مرکز خسته خانه سنده
محمد نوری افندی	٧			٦٩	٨٣			طائف خسته خانه سنده

(اردوی همایونلر استحکام طابور کاتبلری)

علی افندی	١	١	١	٨٧	٩٨		
اشرف افندی	١	١	٢	٨٣	٨٨		
احمد شوقی افندی	١	٢	١	٨٧	٨٧		
عثمان افندی	١	٢	٢	٧٠	٧٠	٥	
صالح افندی	٢			٧٥	٨٢		
رائف افندی	٣			٨٨	٨٩		
خیری افندی	٤			٨١	٨٧		
محمد علی الدین افندی	٥			٦٢	٨١		
محمد افندی	٦			٨٤	٩٠		
احمد شریف افندی	٧			٨٩	٩٠		

(اردوی همایونلر ردیف طابور کاتبلری)

محمد افندی	١	١	١	٧٣	٨٧		
عثمان جدی افندی	١	١	٢	٨٣	٨٣		
عثمان کامل افندی	١	١	٣	٨٧	٩٠		
نور الدین افندی	١	١	٤	٨٦	٨٩		
حقی افندی	١	٢	١	٨٦	٨٦		
حسنی افندی	١	٢	٢	٨٦	٩١		
محمد افندی	١	٢	٣	٨٣	٩١		
حسنی افندی	١	٢	٤	٨٢	٨٢		
اسعد افندی	١	٣	١	٨٦	٩١		

(اردوی همایونلر ردیف طابور کاتبلری)

اسامی	اردو	آلای	طابور	دخولی	توجیهی	عثمانی	مجیدی	ماریت و محل نشأتلری
عبداه افندی	١	٣	٢	٨٧	٩١			
عبدالرحمن افندی	١	٣	٣	٦٠	٧١			
علی افندی	١	٣	٤	٧٥	٧٥			
مصطفی افندی	١	٤	١	٥٤	٧٠			
عبداه افندی	١	٤	٢	٦٤	٨٣			
حاجی مصطفی افندی	١	٤	٣	٦٠	٧١			
اسماعیل افندی	١	٤	٤	٨٧	٨٧			
اسماعیل افندی	١	٥	١	٨٦	٩١			
حافظ سعید افندی	١	٥	٢	٧٨	٩٠			
محمد شوقی افندی	١	٥	٣	٨٢	٨٧			
علی افندی	١	٥	٤	٨٥	٨٩			
ابراهیم فائق افندی	١	٦	١	٨٦	٩٠			
حسن افندی	١	٦	٢	٨٦	٨٩			
حسنی افندی	١	٦	٣	٦١	٦٩			
موسی افندی	١	٦	٤	٧٢	٨٨			
مصطفی افندی	١	٧	١	٨٦	٩٠			
خالد افندی	١	٧	٢	٨٦	٩٠			
احسان افندی	١	٧	٣	٨٨	٨٨			
شمس افندی	١	٧	٤	٧١	٧١			
محمود حمدی افندی	٢	١	١	٧٤	٨٥			
حسین افندی	٢	١	٢	٧٩	٨٦			
محمد توفیق افندی	٢	١	٣	٨٣	٨٣			
محمد راسخ افندی	٢	١	٤	٨٤	٨٩			
محمد شریف افندی	٢	٢	١	٦٣	٧١			
اسماعیل حقی افندی	٢	٢	٢	٦٧	٨٢			
حمزه افندی	٢	٢	٣	٨٧	٩٠			
سلیمان نوری افندی	٢	٢	٤	٧٨	٨٧			
محمد خیری افندی	٢	٣	١	٧١	٧١			
خورشید افندی	٢	٣	٢	٥٢	٦٦			
مصطفی شوقی افندی	٢	٣	٣	٨٦	٨٦			
علی رضا افندی	٢	٣	٤					

(اردوی همایونلر ردیف طابور کاتبلری)

اسامی	اردو	آلای	طابور	دخولی	توجیهی	عثمانی	مجیدی	مأموریت و محل نشأتلری
	٢	٤	١					منحل
محمد صالح افندی	٢	٤	٢	٧٠	٧٠			
اسماعیل افندی	٢	٤	٣	٧٤	٨٥			
محمد افندی	٢	٤	٤	٦٥	٧٠			
حاجی حسن افندی	٢	٥	١	٦٣	٧٠			
محمد امین افندی	٢	٥	٢	٨٦	٨٧			
سروت افندی	٢	٥	٣	٦٩	٦٩			
احمد افندی	٢	٥	٤	٦٣	٧٠			
علی رضا افندی	٢	٦	١	٨٨	٩٠			
عثمان بك	٢	٦	٢	٧٥	٨٢			
	٢	٦	٣					منحل
خلیل افندی	٢	٦	٤	٥٦	٦٩			
مصطفی افندی	٣	١	١	٨٣	٨٥			
راشد افندی	٣	١	٢	٧٥	٨٢			
نجیب افندی	٣	١	٣	٨٧	٨٧			
حسن تحسین افندی	٣	١	٤	٨٤	٨٤			
	٣	٢	١					منحل
محمد افندی	٣	٢	٢	٨٧	٩١			
خلیل رضا افندی	٣	٢	٣	٨٦	٨٦			
علی افندی	٣	٢	٤	٧٤	٨٧			
سلیمان افندی	٣	٣	١	٨٧	٨٧			
حسین افندی	٣	٣	٢	٨٧	٨٩			
حسین حسنی افندی	٣	٣	٣	٨٣	٨٣			
محرم افندی	٣	٣	٤	٨٧	٩١			
محمد رائف افندی	٣	٤	١	٧٠	٧٠			
احمد افندی	٣	٤	٢	٨٠	٨٨			
ابراهیم افندی	٣	٤	٣	٨٦	٨٦			
محمد شوقی افندی	٣	٤	٤	٨٢	٩٠			
اسماعیل حقی افندی	٣	٥	١	٧٠	٨٢			
ادهم افندی	٣	٥	٢	٦٩	٦٩			
حافظ محمد افندی	٣	٥	٣	٨٤	٩١			
یونس افندی	٣	٥	٤	٨٣	٩١			

(اردوی همایونلر ردیف طابور کاتبلری)

اسامی	اردو	آلای	طابور	تحویل	وفات	صحاف	مجیدی	مأموریت ومحل نشأتلری
اسماعیل افندی	٣	٦	١	٨٢	٩١			
مصطفی جازم افندی	٣	٦	٢	٨٦	٨٦			
محمد امین افندی	٣	٦	٣	٦٣	٦٣			
حسن افندی	٣	٦	٤	٦٩	٦٩			
محمد افندی	٣	١	١	٨٠	٨٥			بوسنه ردیف الایلری
ابراهیم حقی افندی	٣	١	٢	٨٤	٨٥			
حافظ خلیل افندی	٣	١	٣	٨٥	٨٥			
اسماعیل افندی	٣	١	٤	٨٧	٨٩			
محمد توفیق افندی	٣	٢	١	٨٠	٨٥			
مصطفی افندی	٣	٢	٢	٨٠	٨٥			
محمد افندی	٣	٢	٣	٨٧	٨٨			
شاکر افندی	٣	٢	٤	٨٣	٨٨			
امین بك	٤	١	١	٧١	٧١			
خلیل زهدی افندی	٤	١	٢	٦٨	٦٨			
خلیل تحسین افندی	٤	١	٣	٦٩	٦٩			
دلاور افندی	٤	١	١	٦٦	٦٦			
احمد افندی	٤	٢	١	٧٣	٨٦			
	٤	٢	٢					مقتول
اسماعیل حقی افندی	٤	٢	٣	٦٠	٦٦			
خلیل رفعت افندی	٤	٢	٤	٦٥	٦٩			
احمد عزت افندی	٤	٣	١	٧٨	٨٧			
حسن رحمی افندی	٤	٣	٢	٧٤	٨١			
اشرف افندی	٤	٣	٣	٨٦	٨٦			
ابراهیم غائق افندی	٤	٣	٤	٧٦	٧٦			
صالح افندی	٤	٤	١	٧٤	٨٨			
محمد خیری افندی	٤	٤	٢	٧٧	٩٠			
اسماعیل حقی افندی	٤	٤	٣	٨٢	٨٨			
عبد القادر افندی	٤	٤	٤	٨٨	٨٨			
حافظ احمد افندی	٤	٥	١	٧٤	٨٦			
محمد لطفی افندی	٤	٥	٢	٧٩	٨٧			
حلیم افندی	٤	٥	٣	٧٧	٩٠			
خلیل لطفی افندی	٤	٥	٤	٨٦	٩١			

(اردوی همایونلر ردیف طابور کاتبلری)

اسامی	اردو	آلای	طابور	دخولی	توجیهی	عثمانی	مجیدی	مأموریت و محل نشأتلری
مصطفی حلمی افندی	٤	٦	١	٧٥	٧٥			
احمد رشدی افندی	٤	٦	٢	٧١	٧١			
علی افندی	٤	٦	٣	٦٥	٧٠			
حافظ محمد اشرف افندی	٤	٦	٤	٨٨	٨٩			
محمد طاهر افندی	٥	١	١	٨٢	٨٢			
محمد صادق بك	٥	١	٢	٧٦	٨١			
احمد افندی	٥	١	٣	٨١	٨١			
حسنی افندی	٥	١	٤	٨١	٨١			
ابراهیم ادهم افندی	٥	٢	١	٨١	٨١			
احمد افندی	٥	٢	٢	٧٣	٨١			
محمد خیری افندی	٥	٢	٣	٧٤	٨١			
عبدالوهاب افندی	٥	٢	٤	٧٨	٨٨			
حافظ حسن افندی	٥	٣	١	٨١	٨١			
ابراهیم افندی	٥	٣	٢	٧٤	٨١			
عبدالفتاح افندی	٥	٣	٣	٧٨	٨٨			
عبداه افندی	٥	٣	٤	٨٢	٩٠			
یوسف افندی	٥	٤	١	٧٩	٨٩			
مصطفی افندی	٥	٤	٢	٦٧	٨١			
مصطفی افندی	٥	٤	٣	٦٧	٨٢			
مصطفی روشن افندی	٥	٤	٤	٧٥	٨١			
	٥	٥	١					منجل
علی افندی	٥	٥	٢	٨٣	٨٣			
محمد ردیف افندی	٥	٥	٣	٨٠	٨١			
ابراهیم حاکی افندی	٥	٥	٤	٨١	٨٦			
محمد سعید افندی	٥	٦	١	٦٦	٨٣			
حاجی خلیل افندی	٥	٦	٢	٧١	٨٢			
علی افندی	٥	٦	٣	٧٣	٨١			
سلیمان فهمی افندی	٥	٦	٤	٨٨	٨٩			
حسین افندی	٦	١	١	٨٠	٨٧			
محمود افندی	٦	٢	١	٧٨	٧٨			
محمد جمیل افندی	٦	٣	١	٧٣	٨٧			

(اردوی همایون نظر ردف طابور کاتبلری)

اسامی	اردو	آلای	بولوك	بولك	فوج	طوپ	مأموریت و محل نشأتلری
مصطفی افندی	٦	٤	١		٨٢	٩٠	
ابراهیم افندی	٦	٥	١		٨٣	٩٦	

(برنجی اردوی همایون نظامیه پیاده یوز باشیلری)

قدری افندی	١				٦٢	٨٧		موسیقه بلوکی
مختار اغا	١	١	١		٦٥	٩١		
ابراهیم اغا	١	١	٢		٧٢	٨٩		
توفیق بك	١	١	٣		٨٥	٨٤		
سلیمان اغا	١	١	٤		٧٨	٨٨		
علی افندی	١	١	٥		٨٤	٩٠		مکتبدن
	١	١	٦					منحل
احمد افندی	١	١	٧		٨٠	٨٩		مکتبدن
حسین اغا	١	١	٨		٧٨	٩٠		
نسیب افندی	١	٢	١		٨٠	٨٦		مکتبدن
واصف بك	١	٢	٢		٧٨	٩٠		
سلیمان اغا	١	٢	٣		٧٨	٨٦		
حلمی افندی	١	٢	٤		٨١	٩١		
طوسون بك	١	٢	٥		٦٠	٨١		
اکاه افندی	١	٢	٦		٨٠	٨٦		مکتبدن
موسی ذکی اغا	١	٢	٧		٧٦	٨٢		
عثمان اغا	١	٢	٨		٧٥	٨٧		
فؤاد افندی	١	٣	١		٨١	٩٠		
حسن خلوصی افندی	١	٣	٢		٧٢	٨٥		
محمد اغا	١	٣	٣		٧٣	٨٠		
علی افندی	١	٣	٤		٧٥	٩٠		
عثمان افندی	١	٣	٥		٧٨	٩١		
حسین خسنی افندی	١	٣	٦		٨٦	٩٠		
حسین افندی	١	٣	٧		٨٥	٩١		مکتبدن
اسمعیل اغا	١	٣	٨		٦٣	٧٨		
صالح اغا	٢				٧٨	٨٧		منحقدار
محمد اغا	٢				٦٢	٨٠		موسیقه بلوکی

﴿ برنجی اردوی همایون نظامیه پیاده یوزباشیلری ﴾

اسامی	رتبه	طاقم	نمره	حسن	اخلاق	بدنی	مأموریت ومحل نشانلری
مصطفی اغا	٢	١	١	٨١			٩٠		
قدری اغا	٢	١	٢	٧٨			٩١		
زهدی افندی	٢	١	٣	٧٩			٨٦		مکتبدن
محمد اغا	٢	١	٤	٦٩			٨٧		
علی اغا	٢	١	٥	٧٩			٨٦		
اسعد افندی	٢	١	٦	٧٩			٨٦		
شوکت افندی	٢	١	٧	٨٢			٨٦		مکتبدن
عثمان افندی	٢	١	٨	٦٥			٨٨		
خضر افندی	٢	٢	١	٧٩			٩٠		
سروری افندی	٢	٢	٢	٧٢			٨٥		
احمد اغا	٢	٢	٣	٦٠			٨١		
محمد افندی	٢	٢	٤	٦٨			٨٢		
شوکت افندی	٢	٢	٥	٧٨			٨٦		مکتبدن
نوری افندی	٢	٢	٦	٧٩			٨٩		
خلیل اغا	٢	٢	٧	٧٧			٨٧		
مصطفی اغا	٢	٢	٨	٨٤			٩١		
	٢	٣	١						مخل
رضا افندی	٢	٣	٢	٧٧			٨٦		مکتبدن
عثمان اغا	٢	٣	٣	٦٣			٨٧		
محمد اغا	٢	٣	٤	٧١			٨٦		
حسام الدین بك	٢	٣	٥	٨٧			٩٠		
حسن اغا	٢	٣	٦	٦٤			٨٧		
حسن افندی	٢	٣	٧	٨٦			٩١		مکتبدن
	٢	٣	٨						مخل
عبد اللطیف افندی	٣			٦٨			٨٤		سنجقدار
حسنی افندی	٣			٧٢			٨٥		موسیقه بلوکی
خلیل افندی	٣	١	١	٨٠			٨٦		مکتبدن
ابراهیم اغا	٣	١	٢	٧٦			٨٦		
محمد اغا	٣	١	٣	٦٦			٨٦		
حمزه اغا	٣	١	٤	٦٤			٨٢		
حسن بك	٣	١	٥	٧٢			٧٨		
مصطفی اغا	٣	١	٦	٦٠			٨٤		

(برنجی اردوی همایون نظامیه پیاده یوزباشیلری)

اسامی	آلای	طابور	بولوك	اوطه	جمع	بكباشی	بكبدی	مأموریت ومحل نشأتلری
احمد اغا	٣	١	٧	٦٣	٨٧			
محمد اغا	٣	١	٨	٦٦	٧٨			
اسماعیل اغا	٣	٢	١	٦٦	٨٢			
محمد نوری اغا	٣	٢	٢	٥٩	٨١			
احمد اغا	٣	٢	٣	٧٩	٩٠			
رضا افندی	٣	٢	٤	٧٩	٨٨			
عثمان افندی	٣	٢	٥	٧١	٨٣			
شریف اغا	٣	٢	٦	٦٧	٨٣			
محمد اغا	٣	٢	٧	٥٩	٨٣			
محمد اغا	٣	٢	٨	٧٣	٨٨			
جعفر اغا	٣	٣	١	٧٧	٨٨			
علی اغا	٣	٣	٢	٦٤	٨١			
سامی افندی	٣	٣	٣	٨٤	٩١			مکتبدن
خلیل افندی	٣	٣	٤	٨٣	٨٩			مکتبدن
حسنی اغا	٣	٣	٥	٧٥	٨٣			
حسین اغا	٣	٣	٦	٥٩	٨٤			
محمد اغا	٣	٣	٧	٦٠	٨٣			
کریم اغا	٣	٣	٨	٦٦	٨٤			
عطا افندی	٤			٦٣	٦٩			سنجقدار
علی اغا	٤	١	١	٦٤	٧٨			
احمد افندی	٤	١	٢	٨٢	٩٠			
علی بك	٤	١	٣	٨٣	٩٠			
عصمت افندی	٤	١	٤	٧٣	٨٣			
جمال افندی	٤	١	٥	٧٢	٨٦			
یوسف خیری افندی	٤	١	٦	٧٥	٨٦			
علی اغا	٤	١	٧	٦٤	٧٨			
اسماعیل اغا	٤	١	٨	٧١	٨٣			
صالح اغا	٤	٢	١	٧٩	٨٦			
عصمت بك	٤	٢	٢	٨٥	٩٠			مکتبدن
علی افندی	٤	٢	٣	٨٣	٨٨			
عثمان افندی	٤	٢	٤	٦٦	٨٦			

(برنجی اردوی همایون نظامیه پیاده یوزباشیلری)

اسامی	الای	طابور	بلوك	دخولی	توجیهی	عثمانی	مجیدی	مأموریت و محل نشأتلری
رفعت افندی	٤	٢	٥	٧٧	٨٤			
محمد اغا	٤	٢	٦	٥٨	٧٩			
بکر اغا	٤	٢	٧	٨١	٩٠			
رضا افندی	٤	٢	٨	٧٥	٨٩			
احمد اغا	٤	٣	١	٦٥	٨٥			
حاجی محمد افندی	٤	٣	٢	٦٦	٨٤			
محمد افندی	٤	٣	٣	٧٠	٧٣			
دانش بك	٤	٣	٤	٧٦	٨٥			
احمد افندی	٤	٣	٥	٧٣	٨٦			
بکر افندی	٤	٣	٦	٦١	٧٩			
فیضی بك	٤	٣	٧	٧٦	٨٨			
احمد اغا	٤	٣	٨	٥٩	٧٢			
ابراهیم اغا	٥			٦٩				سنجقدار
عاکف اغا	٥			٦٥	٨٢			موسیقه بلوکی
محمد اغا	٥	١	١	٧١	٨٥			
محیی الدین اغا	٥	١	٢	٧٢	٨٦			
حسنی افندی	٥	١	٣	٧٤	٨٨			
یشار بهجت افندی	٥	١	٤	٧٤	٨٣			
عثمان اغا	٥	١	٥	٦٤	٨١			
محمد اغا	٥	١	٦	٦٦	٨٦			
مصطفی اغا	٥	١	٧	٦٩	٨٢			
راشد اغا	٥	١	٨	٧٤	٨٨			
حسین اغا	٥	٢	١	٥٨	٧٨			
طاهر اغا	٥	٢	٢	٦٤	٧٨			
عبد القادر اغا	٥	٢	٣	٧٣	٨٥			
رفعت افندی	٥	٢	٤	٧٦	٩٠			
عارف افندی	٥	٢	٥	٨٣	٨٧			مکتبدن
راشد افندی	٥	٢	٦	٨١	٨٩			بودخی
رضا افندی	٥	٢	٧	٧٨	٨٤			
امین افندی	٥	٢	٨	٨١	٨٨			مکتبدن
یعقوب افندی	٥	٢	١	٦٧	٨٤			
مصطفی اغا	٥	٢	٢	٦٢	٨٣			

(برنجی اردوی همایون نظامیه پیاده یوزباشیلری)

اسامی	الای	طابور	ابوك	دخولی	توجه	عثمانی	مجیدی	مأموریت و محل نشأتلری
مصطفی افندی	٥	٢	٣	٧٢	٨٦			
طاهر افندی	٥	٢	٤	٧٠	٨٣			
محمد اغا	٥	٢	٥	٧٨	٨٦			
صالح افندی	٥	٢	٦	٧٦	٨٣			
محمد امین افندی	٥	٢	٧	٨١	٨٦			مکتبدن
بهاالدین افندی	٥	٢	٨	٧٩	٨٦			بو دخی
اکاه افندی	٦			٧٢	٨٣			سنجقدار مکتبدن
احمد اغا	٦			٥٩	٨٢			موسیقه بلوکی
عادل افندی	٦	١	١	٧٦	٨٢			
مصطفی افندی	٦	١	٢	٧٩	٨٦			
مصطفی اغا	٦	١	٣	٧٤	٨٥			
عثمان اغا	٦	١	٤	٧٢	٨٩			
رستم افندی	٦	١	٥	٧٠	٨٨			
محمد اغا	٦	١	٦	٧١	٨٧			
علی افندی	٦	١	٧	٨١	٨٦			مکتبدن
توفیق افندی	٦	١	٨	٨٣	٨٩			مکتبدن
جمال افندی	٦	٢	١	٨٢	٩٠			مکتبدن
خلیل افندی	٦	٢	٢	٨١	٩٠			
ناظم افندی	٦	٢	٣	٨٥	٩١			مکتبدن
محمد افندی	٦	٢	٤	٨٤	٩٠			مکتبدن
سالم افندی	٦	٢	٥	٨٥	٩١			مکتبدن
حاجی علی اغا	٦	٢	٦	٦٨	٨٦			
راسم افندی	٦	٢	٧	٨٢	٩١			
محمد افندی	٦	٢	٨	٨١	٨٨			
سلیمان اغا	٦	٣	١	٧٢	٨٢			
بهجت اغا	٦	٣	٢	٥٩	٧٨			
احمد افندی	٦	٣	٣	٨٢	٨٢			
راغب افندی	٦	٣	٤	٧٩	٨٦			مکتبدن
حسین افندی	٦	٣	٥	٨٠	٩٠			
محمد بك	٦	٣	٦	٧٨	٨٦			
حاجی احمد افندی	٦	٣	٧	٧٠	٨٢			
علی بك	٦	٣	٨	٧٩	٨٦			

(برنجی اردوی همایون نظامیه پیاده یوزباشیلری)

اسامی	الای	طابور	بلوك	دخول	توجه	عثمانی	مجیدی	مأموریت و محل نشأتلری
محمد بك	٧			٧١	٨٣			سنجقدار
عبدالحلیم اغا	٧			٦٩	٧٨			موسیقه بلوکی
سلیم افندی	٧	١	١	٥٩	٧٠			
میلاد اغا	٧	١	٢	٦٥	٨٩			
	٧	١	٣					منحل
ابراهیم اغا	٧	١	٤	٦٥	٨١			
عبدالعزیز افندی	٧	١	٥	٧٣	٨٨			
عمر اغا	٧	١	٦	٧٢	٨٩			
شعبان اغا	٧	١	٧	٦٦	٨٣			
محمد عاشر اغا	٧	١	٨	٧٢	٨٦			
محمد سالم افندی	٧	٢	١	٧٩	٨٦			مکتبدن
سعید اغا	٧	٢	٢	٥٤	٨٩			
اسماعیل افندی	٧	٢	٣	٧٩	٨٦			مکتبدن
ممش اغا	٧	٢	٤	٥٩	٨٣		٥	
عبداه اغا	٧	٢	٥	٥٦	٧٣			
احمد افندی	٧	٢	٦	٧٦	٨٧			
حسن اغا	٧	٢	٧	٦٥	٨٣			
احمد اغا	٧	٢	٨	٤٩	٧٤			
عارف اغا	٧	٣	١	٦٦	٩٠			
فرت اغا	٧	٣	٢	٥٩	٨٣			
حسن اغا	٧	٣	٣	٤٨	٧٤		٥	
قاسم اغا	٧	٣	٤	٥٩	٨١			
محجوب اغا	٧	٣	٥	٦٤	٨٩			
ابراهیم افندی	٧	٣	٦	٦٧	٨٩			
علی اغا	٧	٣	٧	٥٩	٨٨			
احمد اغا	٧	٣	٨	٥٩	٨٦			
		١	١					منحل اطفائیه الایی
محمد شکری افندی		١	٢	٨٧	٩٠			
مصطفی افندی		١	٣	٨٤	٩٠			
زهدی افندی		١	٤	٨٣	٩٠			
عبداه اغا			١	٧٢	٨٨			برنجی طلیعه طابوری
محمد اغا			٢	٦٦	٧٨		٥	

(برنجی اردوی همایون نظامیه پیاده یوزباشیلری)

اسامی	الای	طابور	نمره	تولد	وفات	بیک	ملازم	مأموریت و محل نشأتلری
محمود اغا			٣	٧٩	٨٧			برنجی طلیعه طابوری
حسن اغا			٤	٧٢	٨٦			
عثمان اغا			٥	٧٨	٨٥			
حسین اغا			٦	٧٨	٨٠			
صالح بك			٧	٧٦	٨٨			
شاکر اغا			٨	٧٠	٨٠			
سیف اه افندی			١	٧٦	٨٤			ایکنجی طلیعه طابوری
محمد بك			٢	٨٢	٨٦			
علی اغا			٣	٦٤	٨١			
عثما اغا			٤	٧٢	٨٥			
موسی اغا			٥	٦٤	٨٤			
حسین افندی			٦	٧٦	٨٨			
راسم افندی			٧	٧٠	٧٣		٥	
عارف افندی			٨	٨١	٨٧			مکتبدن
احذ افندی			١	٧٩	٨٤			اوجنجی طلیعه طابوری
تحسین افندی			٢	٧٠	٨٦			
محمد رؤف بك			٣	٧١	٨٧			
مصطفی اغا			٤	٧٤	٨٧			
محمد اغا			٥	٧٠	٨٦			
رضا افندی			٦	٨١	٨٦			مکتبدن
خلیل اغا			٧	٧٦	٨٧			
احمد بك			٨	٧٣	٨٤			
فوزی افندی			١	٧٩	٨٦			دردنجی طلیعه طابوری مکتبدن
عثمان اغا			٢	٦٦	٨٣			
اشرف اغا			٣	٦٥	٨٣			
علی افندی			٤	٧٩	٩٠			
محمد علی اغا			٥	٦٤	٨١			
خلیل اغا			٦	٦٥	٧٨			
عثمان اغا			٧	٧٣	٧٦			
شاهین بك			٨	٨٣	٩٠			
نجیب بك			١	٧٩	٨٧			بشنجی طلیعه طابوری
احمد اغا			٢	٧٢	٨٢			

(برنجی اردوی همایون نظامیه پیاده یوزباشیلری)

اسامی	الای	طابور	بلوك	دخولی	توجیهی	عثمانی	مجیدی	مأموریت و محل نشأتلری
نوری افندی			٣	٨٤	٨٩			بشنجی طلیعه طابوری
شریف افندی			٤	٧٨	٨٨			(مکتبدن
یوسف افندی			٥	٨٢	٨٩			
محمد افندی			٦	٦٤	٨٢			
عثمان افندی			٧	٨٤	٩٠			مکتبدن
نظیف افندی			٨	٧٠	٨٣			
زهنی افندی			١	٧٣	٨٦			التنجی طلیعه طابوری
جازم افندی			٢	٧٨	٨٨			
توفیق افندی			٣	٨١	٨٧			مکتبدن
عبدالسلام اغا			٤	٦٧	٨٣			
جمال افندی			٥	٨٤	٩٠			مکتبدن
			٦					منحل
خیری بك			٧	٧٦	٨٥			
رشاد بك			٨	٧٨	٨٦			
بکر اغا			١	٦٣	٨٤			یدنجی طلیعه طابوری
احمد اغا			٢	٦٥	٨٥			
مبارك اغا			٣	٦١	٩١			
محمد اغا			٤	٥٦	٧٤			
عمر اغا			٥	٤٥	٧٣			
احمد شکری افندی			٦	٨٣	٨٧			مکتبدن
			٧					منحل
علی رضا افندی			٨	٧٢	٨٦			
خلقی افندی				٨٥	٩١			بروسه مکتب اعدادیه سی
محمد رفیق افندی				٨٣	٩٠			بودخی (مکتبدن

(ایکنجی اردوی همایون نظامیه پیاده یوزباشیلری)

مصطفی سری اغا	١	١	١	٦٣	٨٤			
محمد توفیق افندی	١	١	٢	٨٣	٩٠			
عثمان اغا	١	١	٣	٦٠	٨٢			
احمد مختار افندی	١	١	٤	٧٧	٨٩			
حسن تحسین افندی	١	١	٥	٧٣	٨٣			مکتبدن

(* ایکنجی اردوی همایون نظامیه پیاده یوز باشیلری *)

اسامی	اوده	طابور	نمره	قوللی	بویی	بخاری	نفری	مأموریت و محل نشأتلری
محمد افندی	۱	۱	۶	۸۲	۸۶			مکتبدن
عمر اغا	۱	۱	۷	۵۹	۸۳			
مصطفی افندی	۱	۱	۸	۸٤	۹۰			مکتبدن
حسین اغا	۱			٦۳	۸۳			سنجقدار
محمد اغا	۱	۲	۱	۷۸	۹۰			
عثمان افندی	۱	۲	۲	۷۳	۷٦			
احمد اغا	۱	۲	۳	۵۲	۸۲			
ذکریا اغا	۱	۲	٤	٦۳	۸۲			
حسن افندی	۱	۲	۵	۷۳	۹۰			
مصطفی اغا	۱	۲	٦	۸۰	۸۸			
ابراهیم اغا	۱	۲	۷	۷٦	۸۷			
موسی اغا	۱	۲	۸	۸۰	۹۰			
اسلام افندی	۱	۳	۱	۸۱	۸۷			مکتبدن
احمد اغا	۱	۳	۲	٦۳	۸۲			
مصطفی اغا	۱	۳	۳	۵۹	۸۲			
	۱	۳	٤					منحل
بکر اغا	۱	۳	۵	۷۹	۹۰			
محمد افندی	۱	۳	٦	۷۸	۸٦			
جلال افندی	۱	۳	۷	۸۵	۹۰			مکتبدن
علی مرتضی اغا	۱	۳	۸	۷۸	۹۰			
محمد امین افندی	۱			۷۰	۷٦			موسیقه بلوکی
علی اغا	۲	۱	۱	٦٤	۸۱		۵	
احمد اغا	۲	۱	۲	٦۲	۸٤			
محمد اغا	۲	۱	۳	٦٤	۸۳			٤
حسن اغا	۲	۱	٤	٦٦	۸٦			
علی اغا	۲	۱	۵	۵۹	۷۱			
عمر اغا	۲	۱	٦	٦٤	۸۰			
حسن اغا	۲	۱	۷	٦٤	۷٤			
احمد اغا	۲	۱	۸	۷۲	۸۲			
مرتضی افندی	۲	۲	۱	۸۸	۹۰			مکتبدن
فائق افندی	۲	۲	۲	۸۲	۸۸			بودخی
عبداه افندی	۲	۲	۳	۷۱	۸٦			

(ایکنجی اردوی همایون نظامیه یاده یوزباشیلری)

اسامی	بلوک	دائره	نمره	سنه	خدمت	نشانی	مأموریت و محل نشأتلری
محمد اغا	۲	۲	٤	٦٥	۸۱		
احمد افندی	۲	۲	٥	۸٤	۸۹		مکتبدن
محمد افندی	۲	۲	٦	۸۱	۸۸		مکتبدن
محمود اغا	۲	۲	۷	۷۸	۸۸		
عمر اغا	۲	۲	۸	٦٤	۷۰		
محمد علی افندی	۲	۳	۱	۷٥	۸٥		مکتبدن
سلیمان اغا	۲	۳	۲	٦۱	۷۹		
محمد اغا	۲	۳	۳	٦٥	۸۷		
عثمان اغا	۲	۳	٤	٦٥	۸۳		
علی افندی	۲	۳	٥	۸۳	۸۷		مکتبدن
حسن اغا	۲	۳	٦	٦۲	۸٤		
ابراهیم اغا	۲	۳	۷	٦٤	۸۳		
خلیل ابراهیم اغا	۲	۳	۸	۷٦	۸۸		
یوسف اغا	۲			٦٥	۷۰		موسیقه بلوکی
محمد اغا	۲			٦٥	۸۳		سبجقدار
رشدی افندی	۳	۱	۱	۷٤	۸٦		مکتبدن
محمد اغا	۳	۱	۲	۷۱	۹۰		
علی اغا	۳	۱	۳	٥٥	۷۰		
شاکر اغا	۳	۱	٤	٦٦	۸۷		
مصطفی افندی	۳	۱	٥	۸۱	۹۱		
ابراهیم اغا	۳	۱	٦	٦٥	۸۲		
حلمی افندی	۲	۱	۷	۷۲	۸۷		مکتبدن
رجب اغا	۳	۱	۸	٥۹	۷٤		
مصطفی اغا	۳	۲	۱	۷۰	۸۷		
طاهر اغا	۳	۲	۲	۷٥	۸۷		
اسماعیل حقی افندی	۳	۲	۳	۷۸	۹۱		
عثمان بك	۳	۲	٤	٥۸	۸۱		
عاطف بك	۳	۲	٥	۷۳	۷۹		
راسم افندی	۳	۲	٦	۸۱	۸۸		مکتبدن
حسین اغا	۳	۲	۷	٦۱	۸۳		
محمد شکری اغا	۳	۲	۸	۷۳	۷۸		

(ایکنجی اردوی همایون نظامیه پیاده یوزباشیلری)

اسامی	آلای	طابور	نفر	فشنك	قسان	بندی	مأموریت و محل نشأتلری
مصطفی اغا	٣	٣	١	٦٢	٧٨		
حسین افندی	٣	٣	٢	٧١	٨١		
	٣	٣	٣				منحل
صالح اغا	٣	٣	٤	٦١	٧٨		
اسماعیل اغا	٣	٣	٥	٥٩	٧٥		
طاهر اغا	٣	٣	٦	٧٤	٨٦		
اسماعیل اغا	٣	٣	٧	٧١	٨٦		
مصطفی اغا	٣	٣	٨	٧٠	٨٦		
محمد اغا	٣			٥٩	٨٢		موسیقد بلوکی
صالح افندی	٣			٨٥	٩١		سنجقدار مکتبدن
سعید اغا	٤	١	١	٥٩	٧٠		
محمد اغا	٤	١	٢	٥٩	٨١		
محمد اغا	٤	١	٣	٧٥	٨٨		
یکتا افندی	٤	١	٤	٨٣	٨٨		مکتبدن
عمر افندی	٤	١	٥	٧٩	٨٦		بودخی
ابراهیم افندی	٤	١	٦	٧٩	٨٨		
اسماعیل اغا	٤	١	٧	٦٥	٨٢		
عبدالکریم اغا	٤	١	٨	٦٤	٧٤		
ابراهیم اغا	٤	٢	١	٦٨	٨٣		
احمد اغا	٤	٢	٢	٤٣	٨٣		
شمسی افندی	٤	٢	٣	٧٦	٨٣		
علی اغا	٤	٢	٤	٦٨	٧٨	٤	
محمد اغا	٤	٢	٥	٦٩	٨٣		
حسنی افندی	٤	٢	٦	٨٢	٧٦		مکتبدن
حسن اغا	٤	٢	٧	٦٢	٧٨		
حسین اغا	٤	٢	٨	٧٣	٨٦		
مجد افندی	٤	٣	١	٦٨	٨٤		
صالح اغا	٤	٣	٢	٧٨	٨٧		
بکر افندی	٤	٣	٣	٨٨	٨٩		مکتبدن
عاطف بك	٤	٣	٤	٧٨	٨٦		
عزیز [illegible]	٤	٣	٥	٧٩	٨٦		
مصطفی اغا	٤	٣	٦	٦٩	٨٦		

(ایکنجی اردوی همایون نظامیه پیاده یوزباشیلری)

اسامی	آلای	طابور	نفره	خولی	جمعیتی	خستهان	نکدی	مأموریت و محل نشأتلری
سلیمان اغا	٤	٣	٧	٧٨	٨٦			
علی اغا	٤	٣	٨	٥٩	٧٤			
علی اغا	٤			٥٩	٧٦			موسیقه بلوکی
احمد اغا	٤			٧٥	٨٣			سنجقدار
عثمان اغا	٥	١	١	٦٥	٨٣			
راشد اغا	٥	١	٢	٦١	٨٤			
علی افندی	٥	١	٣	٦٧	٨٦			
ابراهیم اغا	٥	١	٤	٦٤	٧٣			
امین اغا	٥	١	٥	٦٤	٧١			
عمر اغا	٥	١	٦	٦٥	٨١			
محمد اغا	٥	١	٧	٦٤	٧٤			
مصطفی اغا	٥	١	٨	٧٥	٨٦			
احمد اغا	٥	٢	١	٦٥	٧٤			
حقی بك	٥	٢	٢	٧٢	٨٦			
صادق افندی	٥	٢	٣	٧٦	٧٨			
محمد اغا	٥	٢	٤	٦٣	٨٢			
موسی اغا	٥	٢	٥	٦٤	٨٢			
حسن رضا افندی	٥	٢	٦	٨١	٨٦			
احمد افندی	٥	٢	٧	٨٨	٩١			مکتبدن
مصطفی افندی	٥	٢	٨	٨٤	٨٧			مکتبدن
خلیل اغا	٥	٣	١	٦٠	٧٤			
احمد اغا	٥	٣	٢	٦٤	٧٨			
محمد عادل افندی	٥	٣	٣	٦٢	٧٨			
احمد اغا	٥	٣	٤	٦٩	٨٢			
اسماعیل اغا	٥	٣	٥	٧٩	٨٧			
محمود افندی	٥	٣	٦	٧٤	٨٤			
علی اغا	٥	٣	٧	٧١	٨٢			
حسن اغا	٥	٣	٨	٦٥	٩١			
عمر اغا	٥			٤٤	٧٢			موسیقه بلوکی
اسماعیل اغا	٥			٥٩	٧٠			سنجقدار
سعید اغا	٦	١	١	٧٨	٨٦			
خلیل افندی	٦	١	٢	٨١	٨٦			

(ایکنجی اردوی همایون نظامیه پیاده یوزباشیلری)

اسامی	رتبه	طابور	نمره	حوض	ماه	ریاضی	تنبیه	مأموریت و محل نشأتلری
حسن اغا	٦	١	٣	٧٢	٨٦			
محمد عارف اغا	٦	١	٤	٧٢	٨٦			
محمد اغا	٦	١	٥	٨٠	٨٨			
حسنی افندی	٦	١	٦	٧٦	٨٦			
علی عثمان افندی	٦	١	٧	٨٢	٨٤			مکتبدن
مصطفی اغا	٦	١	٨	٧٥	٨٦			
یوسف اغا	٦			٦٤	٨٩			موسیقه بلوکی
نوری افندی	٦	٢	١	٨١	٨٦			مکتبدن
عبدالحمد افندی	٦	٢	٢	٨٣	٩٠			بودخی
ابراهیم اغا	٦	٢	٣	٧٨	٨٦			
مصطفی افندی	٦	٢	٤	٨٤	٨٦			مکتبدن
خورشید اغا	٦	٢	٥	٧١	٨٤			
علی افندی	٦	٢	٦	٧٢	٨٦			
عارف اغا	٦	٢	٧	٧٣	٨٤			
نوری افندی	٦	٢	٨	٨٢	٨٦			مکتبدن
عثمان افندی	٦	٣	١	٧٧	٨٩			
محمد اغا	٦	٣	٢	٦٣	٨٤			
مصطفی اغا	٦	٣	٣	٧٥	٨٦			
محمد اغا	٦	٣	٤	٦٢	٨٤			
طاهر اغا	٦	٣	٥	٦٤	٧٧			
مصطفی اغا	٦	٣	٦	٧٠	٨٤			
بلال اغا	٦	٣	٧	٨٧	٩١			
عبداه اغا	٦	٣	٨	٨٠	٨٦			
محمد افندی	٦			٨٢	٩٠			سنجقدار
امین افندی			١	٨٣	٨٧			برنجی طلیعه طابوری مکتبدن
عزیز افندی			٢	٨٣	٨٩			
عطااه افندی			٣	٦٧	٨٤			
عبداه اغا			٤	٧٠	٨٦			
مصطفی اغا			٥	٦٦	٨٠		٥	
اسماعیل اغا			٦	٦٤	٧٨		٥	
خلیل اغا			٧	٧٢	٨٦			

(ایکنجی اردوی همایون نظامیه یاده یوز ششلری)

اسامی								مأموریت و محل نشأتلری
محمد اغا			٨	٧٦	٨٦			برنجی طلیعه طابوری
خلیل اغا			١	٧٩	٨٧			ایکنجی طلیعه طابوری
ابراهیم افندی			٢	٧٨	٨٦			مکتبدن
احمد افندی			٣	٦٤	٧٣			
حسن اغا			٤	٦٤	٧٥			
عبدالرحمن اغا			٥	٧٢	٨٦			
محمد اغا			٦	٧٠	٨٧			
عزت اغا			٧	٦٥	٧١			
حسین اغا			٨	٦٠	٧٠			
صالح اغا			١	٧٠	٨٥			اوچنجی طلیعه طابوری
عزت اغا			٢	٥٩	٧٥			
علی اغا			٣	٧٠	٨٧			
مصطفی اغا			٤	٦٢	٧٠			
عبدالرحمن اغا			٥	٨١	٩٠			
صالح اغا			٦	٨٠	٨٨			
حسن افندی			٧	٧٦	٩٠			
حسن اغا			٨	٧٣	٩٠			
بکر اغا			١	٧٥	٩٠			ردنجی طلیعه طابوری
مصطفی نوری افندی			٢	٨٣	٨٠			مکتبدن
اسماعیل اغا			٣	٦٤	٨٢			
احمد اغا			٤	٦٧	٨٠			
حسین اغا			٥	٦٤	٧٢			
خلیل اغا			٦	٦٤	٨٠			
حسن اغا			٧	٦٤	٧٢			
محمد اغا			٨	٧٦	٨٩			
رضا افندی			١	٧٩	٨٦			بشنجی طلیعه طابوری
احمد افندی			٢	٨٠	٨٧			مکتبدن
قنبر اغا			٣	٨٠	٨٨			
طاهر اغا			٤	٧٠	٨٤			
محمد رائف افندی			٥	٦٩	٨٤			
راشید افندی			٦	٨٢	٨٧			
احمد اغا			٧	٧٠	٨٦			

(ایکنجی اردوی همایون نظامیه پیاده یوزباشیلری)

اسامی	الای	طابور	بلوك	دخولی	توجیهی	عثمانی	مجیدی	مأموریت و محل نشأتلری
مصطفی اغا			٨	٧٢	٨٦			بشنجی طلیعه طابوری
یونس اغا			١	٧٥	٨٣			التنجی طلیعه طابوری
عبداه اغا			٢	٧٣	٨٦			
			٣					منحل
احمد اغا			٤	٦٣	٧٥			
محمد علی اغا			٥	٥٥	٧٠			
ابراهیم اغا			٦	٥٩	٧٠		٥	
محمود اغا			٧	٦٩	٧٨			
علی اغا			٨	٦٥	٧٨			
حسین حسنی افندی				٧٤	٨٥			ادرنه مکتب اعدادیه سنده
احمد رشدی افندی				٨٣	٨٩			مکتبدن

(اوچنجی اردوی همایون نظامیه پیاده یوزباشیلری)

اسامی	الای	طابور	بلوك	دخولی	توجیهی	عثمانی	مجیدی	مأموریت و محل نشأتلری
ابراهیم اغا	١			٥٩	٧٠		٥	سنجقدار
یعقوب افندی	١	١	١	٨٠	٩٠			
بکر اغا	١	١	٢	٧٨	٨٧			
عبدالفتاح اغا	١	١	٣	٧٦	٩٠			
شمس الدین افندی	١	١	٤	٨١	٨٧			مکتبدن
محمد اغا	١	١	٥	٦٠	٧٨			
خورشید اغا	١	١	٦	٦٩	٨٦			
یعقوب اغا	١	١	٧	٦٦	٧٨			
ادم اغا	١	١	٨	٧٢	٨٦			
محرم اغا	١	٢	١	٦٦	٨١			
محمد اغا	١	٢	٢	٧٦	٨٦			
عبداه اغا	١	٢	٣	٧٢	٨٣			
شریف اغا	١	٢	٤	٧٨	٩٠			
عبدالکریم اغا	١	٢	٥	٦٨	٨٩			
حسن افندی	١	٢	٦	٨٢	٨٨			مکتبدن
عبداه اغا	١	٢	٧	٧٢	٨٤			
عثمان افندی	١	٢	٨	٨٠	٨٦			مکتبدن
احمد خالص افندی	١	٣	١	٧٢	٨٤			
محمد اغا	١	٣	٢	٩٦	٨٦			

(اوچنجی اردوی همایون نظامیه پیاده یوزباشیلری)

اسامی	الای	طاتور	بلوك	دخولی	توجیهی	عثمانی	مجیدی	مأموریت و محل نشانلری
سلیمان اغا	١	٣	٣	٧٨	٩٠			
احمد برتو افندی	١	٣	٤	٨٥	٩١			مکتبدن
حسنی افندی	١	٣	٥	٧٦	٨٨			
عطا افندی	١	٣	٦	٨٢	٩٠			
حسن اغا	١	٣	٧	٥٥	٧٢			
عبدالکریم اغا	١	٣	٨	٧٣	٨٦			
علی اغا	٢			٤٩	٦٦			سنجقدار
	٢	١	١					منحل
حضر اغا	٢	١	٢	٥٦	٨٢			
عبدالرحمن اغا	٢	١	٣	٦٦	٨١			
عثمان اغا	٢	١	٤	٧٠	٧٠			
طفیل اغا	٢	١	٥	٦٥	٨١			
محمد اغا	٢	١	٦	٥٦	٧١			
محمد اغا	٢	١	٧	٥٦	٨٢			
خورشید اغا	٢	١	٨	٨٤	٩١			
لطفی اغا	٢	٢	١	٧٩	٨٦			
خیرالدین افندی	٢	٢	٢	٨٥	٩١			مکتبدن
محرم اغا	٢	٢	٣	٨١	٩١			
اسماعیل اغا	٢	٢	٤	٧٨	٩٠			
حسین اغا	٢	٢	٥	٦٢	٨٥			
عمر اغا	٢	٢	٦	٥٦	٧١			
اسلام اغا	٢	٢	٧	٨١	٩٠			
حسن اغا	٢	٢	٨	٧٣	٨٩			
سلیمان اغا	٢	٣	١	٦٤	٨٤			
اسماعیل اغا	٢	٣	٢	٨٢	٩٠			
احمد فائق افندی	٢	٣	٣	٧٦	٧٦			
ابراهیم اغا	٢	٣	٤	٦٨	٨٦			
عبدالحلیم افندی	٢	٣	٥	٧١	٨٥			
فیض اله افندی	٢	٣	٦	٨٠	٨٦			مکتبدن
محمد اغا	٢	٣	٧	٦٢	٨٢			
علی اغا	٢	٣	٨	٥٩	٧٨			
احمد اغا	٣			٥٦	٧١			سنجقدار

(اوچنجی اردوی همایون نظامیه پیاده یوزباشیلری)

اسامی	آلای	طابور	بلوك	دخولی	توجهی	عثمانی	مجیدی	مأموریت و محل نشأتلری
	٣	١	١					محل
شعبان اغا	٣	١	٢	٦١	٨٣			
خیراه افندی	٣	١	٣	٨٦	٩١			مکتبدن
مولان اغا	٣	١	٤	٨١	٩٠			
سلیمان اغا	٣	١	٥	٥٩	٨٠			
احمد اغا	٣	١	٦	٧٩	٩١			
حاجی محمد اغا	٣	١	٧	٨	٩١			
عازم اغا	٣	١	٨	٧٩	٩٠			
زین العابدین افندی	٣	٢	١	٦٣	٨٤			
رضا افندی	٣	٢	٢	٧٤	٨٦			
مصطفی عاصم افندی	٣	٢	٣	٨٥	٩٠			مکتبدن
بکر اغا	٣	٢	٤	٧٣	٨٦			
رجب اغا	٣	٢	٥	٦٤	٨٤			
عمر اغا	٣	٢	٦	٥٩	٨٣			
ادریس اغا	٣	٢	٧	٦٨	٨٦			
مصطفی اغا	٣	٢	٨	٧٢	٨٩			
نجیب اغا	٣	٣	١	٧٣	٨٦			
عبدی اغا	٣	٣	٢	٧٢	٨٦			
حسین سامی افندی	٣	٣	٣	٨٠	٨٨			مکتبدن
سلیمان اغا	٣	٣	٤	٦٠	٨٤			
محمد امین اغا	٣	٣	٥	٨٠	٩١			
حسن اغا	٣	٣	٦	٦٠	٧٨			
خیراه خلوصی افندی	٣	٣	٧	٨٠	٨٦			مکتبدن
شاکر اغا	٣	٣	٧	٦٣	٨٣			
شاکر اغا	٤			٨١	٩٠			سنجقدار
علی اغا	٤	١	١	٨٢	٩١			
صالح اغا	٤	١	٢	٧٣	٨٦			
حسن اغا	٤	١	٣	٦٠	٧٢			
محمد اغا	٤	١	٤	٦٨	٨٧			
عصمت اغا	٤	١	٥	٦٦	٨١			
عثمان اغا	٤	١	٦	٥٩	٨٤			

(اوچنجی اردوی همایون نظامیه پیاده یوزباشیلری)

اسامی	آلای	طابور	بولوك	خلوت	رهبری	طغان	نشانی	مأموریت و محل نشانلری
محمد منی افندی	٤	١	٧	٨١	٨٦			مکتبدن
حسین اغا	٤	١	٨	٦٤	٨١			
حسین اغا	٤	٢	١	٧٢	٨٦		٥	
ابراهیم اغا	٤	٢	٢	٦٦	٨٣			
سلیمان سری افندی	٤	٢	٣	٨٥	٩٠			مکتبدن
ابراهیم اغا	٤	٢	٤	٦٠	٧٦			
احمد واجد افندی	٤	٢	٥	١٥	٩٠			مکتبدن
مصطفی اغا	٤	٢	٦	٦٦	٧٨			
بیرام اغا	٤	٢	٧	٦٨	٨٦			
علی افندی	٤	٢	٨	٦٦	٨١			
احمد افندی	٤	٣	١	٨١	٨٩			
اسماعیل اغا	٤	٣	٢	٨٢	٨٦			
ابراهیم اغا	٤	٣	٣	٦٣	٨			
اسماعیل اغا	٤	٣	٤	٧٤	٨٧		٥	
طالب اغا	٤	٣	٥	٦١	٨٧		٥	
شاهین اغا	٤	٣	٦	٦٤	٨٠			
علی اغا	٤	٣	٧	٦٥	٨٣		٥	
ابراهیم اغا	٤	٣	٨	٥٩	٨٠			
سلیمان اغا	٥			٧٣	٨٥			سنجقدار
احمد افندی	٥	١	١	٧٥	٨٦			
محمد اغا	٥	١	٢	٨٠	٩٠			
علی اغا	٥	١	٣	٨٠	٩١			
یوسف اغا	٥	١	٤	٧٤	٨٩			
علی راهق افندی	٥	١	٥	٨٥	٩٠			مکتبدن
سلیمان اغا	٥	١	٦	٧٣	٨٨			
	٥	١	٧					منحل
قرانفل اغا	٥	١	٨	٦٢	٧٨			
حسین اغا	٥	٢	١	٧٣	٨٦			
امین اغا	٥	٢	٢	٦٣	٧٥			
شوقی بك	٥	٢	٣	٧٣	٨٦			
حسن اغا	٥	٢	٤	٦٠	٧٥			
مصطفی افندی	٥	٢	٥	٧٦	٨٦			

(اوچنجی اردوی همایون نظامیه پیاده یوزباشیلری)

اسامی	آلای	طابور	بلوك	نفوس	عیال	جندی	مأموریت و محل نشالری
محمد علی اغا	٥	٢	٦	٥٩	٧٦		
	٥	٢	٧				منحل
عبد اه اغا	٥	٢	٨	٨١	٩٠		
فوأد افندی	٥	٣	١	٨٥	٩١		مکتبدن
احمد اغا	٥	٣	٢	٧٣	٨٦		
عمر اغا	٥	٣	٣	٧٢	٨٣		
حسین اغا	٥	٣	٤	٦٥	٨٠	٥	
	٥	٣	٥				منحل
حسین اغا	٥	٣	٦	٨٢	٩١		
حسن زهدی افندی	٥	٣	٧	٨٠	٩٠		مکتبدن
	٥	٣	٨				منحل
محمد اغا	٦			٥٠	٦٦		سنجقدار
سلیمان اغا	٦	١	١	٦٩	٨٧		
احمد اغا	٦	١	٢	٨٢	٩٠		
علی اغا	٦	١	٣	٧٩	٩١		
رجب اغا	٦	١	٤	٥٩	٧٨		
احمد اغا	٦	١	٥	٧٣	٨٤		
علی اغا	٦	١	٦	٦٣	٧٤	٥	
خلیل اغا	٦	١	٧	٥٩	٧٣	٥	
حسن اغا	٦	١	٨	٧٣	٨٧		
مختیار افندی	٦	٢	١	٨٥	٩٠		مکتبدن
فیض اداغا	٦	٢	٢	٨٢	٩١		
پیرام اغا	٦	٢	٣	٨٢	٩١		
مراد افندی	٦	٢	٤	٧٢	٨٣		
حسین اغا	٦	٢	٥	٦٥	٨٣		
عثمان اغا	٦	٢	٦	٧٨	٩٠		
بکر اغا	٦	٢	٧	٦١	٨٠		
علی اغا	٦	٢	٨	٦٨	٨٦		
ایت اغا	٦	٣	١	٨٢	٩١		
حسین اغا	٦	٣	٢	٦٦	٧٤	٥	
محمد اغا	٦	٣	٣	٥٦	٦٩	٥	
سلیمان اغا	٦	٣	٤	٥٩	٧٦		

(اوچنجی اردوی همایون نظامیه پیاده یوزباشیلری)

اسامی	اوجاق	طابور	بولوك	تفنگچی	قوللر	عثمانلی	عجمی	مأموریت ومحل نشالری
محمد اغا	٦	٣	٥	٧٣	٨٩			
عبدی اغا	٦	٣	٦	٦٨	٨٦		٥	
اسماعیل افندی	٦	٣	٧	٨٢	٨٧			مکتبدن
حمزه اغا	٦	٣	٨	٥٩	٦٩			
محمد شاکر اغا	٦			٦١	٧٧			موسیقد بلوکی
مقصود اغا			١	٧٤	٨٧			برنجی طلیعه طابوری
محمود اغا			٢	٧٩	٩٠			
صادق اغا			٣	٧٨	٨٦			
عثمان اغا			٤	٥٩	٧٤		٥	
بیرام اغا			٥	٨٢	٩١			
شعبان اغا			٦	٦٥	٨٣		٥	
شریف اغا			٧	٨٢	٩٠			
عبد الرحمن اغا			٨	٦٥	٧٨		٥	
احمد اغا			١	٦٣	٧٢			ایکنجی طلیعه طابوری
ولی اغا			٢	٦٠	٧٥			
علی عاشر اغا			٣	٥٦	٧١			
قاسم اغا			٤	٨١	٩٠			
حسین اغا			٥	٦٥	٧٨			
علی اغا			٦	٨١	٩٠			
علی مالك اغا			٧	٨٧	٩٠			
عثمان اغا			٨	٥٩	٧١			
احمد اغا			١	٨٠	٩١			
سلیمان اغا			٢	٥٩	٨٣		٥	اوچنجی طلیعه طابوری
علی اغا			٣	٦٥	٧٨			
صالح اغا			٤	٧٠	٨٤			
قرا نفل اغا			٥	٦٣	٨٦			
محمد اغا			٦	٦٥	٧٨			
حسن اغا			٧	٦٥	٨٦			
خالد اغا			٨	٧٢	٨٦			
محمد درویش اغا			١	٧٢	٨٦		٥	دردنجی طلیعه طابوری
محمد اغا			٢	٦٤	٧٨			
نوری اغا			٣	٨١	٩١			

(اوچنجی اردوی همایون نظامیه پیاده یوزباشیلری)

اسامی	الای	صاغ	بلوك	دخول	شهری	صفائی	تجنیدی	مأموریت ومحل نشأتلری
یوسف اغا			٤	٦٣	٧٥			دردنجی طلیعه طابوری
عبداداوندی			٥	٨٢	٨٩			مکتبدن
جاهداوندی			٦	٨٥	٩٠			مکتبدن
اسماعیل حقی اوندی			٧	٨٥	٩٠			مکتبدن
ابراهیم اغا			٨	٦٣	٨٤			
فرهاداغا			١	٦٠	٨٣			بشنجی طلیعه طابوری
سلیمان اوندی			٢	٨٠	٩٠			
مصطفی اغا			٣	٦٧	٨٣			
علی اغا			٤	٦٠	٧٨			
شمس الدین اوندی			٥	٨١	٨٧			مکتبدن
احمد اغا			٦	٥٩	٧٦			
عبداه اوندی			٧	٨١	٨٦			مکتبدن
محمد امین اوندی			٨	٨١	٨٨			بودخی ن
محمد راغب اوندی			١	٨٥	٩٠			التنجی طلیعه طابوری مکتبد
احمداغا			٢	٦٧	٨٤			
صالح اغا			٣	٦٨	٨٦		٥	
عبدالغنی اوندی			٤	٧٢	٨٥			
عبدالحمیداغا			٥	٥٩	٧٨		٥	
یوسف اغا			٦	٦٦	٧٨		٥	
احمداغا			٧	٦٣	٨٣		٥	
سلیمان اغا			٨	٥٩	٧٤		٥	
درویش اغا	١	١		٨٠	٩١			سنجقدار بوسنه الایلری
محمداغا	١	١	١	٨٠	٩٠			
محمداوندی	١	١	٢	٨٠	٨٨			
حسین اغا	١	١	٣	٨٠	٩١			
حسنی اغا	١	١	٤	٦٤	٨٠			
صالح اوندی	١	١	٥	٨٠	٩١			
عاطف اوندی	١	١	٦	٨١	٨٦			
یوسف اوندی	١	١	٧	٨٠	٩١			
رفعت اغا	١	١	٨	٨٠	٨٨			
ابراهیم اغا	١	٢	١	٦٢	٨٠			

(اوچنجی اردوی همایون نظامیه پاده یوزباشیلری)

اسامی	آلای	طابور	نفوس	دوه نمره	دوه	بلوکی	مأموریت ومحل نشأتلری
شمسی افندی	١	٢	٢	٨٠	٨٨		بوسنه الایلری
علی اغا	١	٢	٣	٦٢	٨٠		
درویش اغا	١	٢	٤	٨٠	٩١		
اسلام بك	١	٢	٥	٨١	٨٥		
حسین اغا	١	٢	٦	٦٤	٨٠		
حسین اغا	١	٢	٧	٨٠	٨٧		
عبدی بك	١	٢	٨	٨٠	٨٧		
سلیمان افندی	١	٣	١	٧٢	٨٠		
حافظ علی افندی	١	٣	٢	٦٧	٨٠		
حسن اغا	١	٣	٣	٧٥	٨٦		
حمید اغا	١	٣	٤	٨١	٨٦		
محمد اغا	١	٣	٥	٨٢	٩٠		
حضر اغا	١	٣	٦	٨١	٩٠		
عبداه اغا	١	٣	٧	٨١	٩٠		
طاهر وندی	١	٣	٨	٧٧	٨٦		
بهرام اغا	١			٦٥	٨٤		موسیقه بلوکی سنجقدار
صالح اغا	٢			٨١	٨١		
حمدی بك	٢	١	١	٨٠	٨٥		
سلیمان بك	٢	١	٢	٨١	٨١		
ابراهیم اغا	٢	١	٣	٦٥	٨١		
مصطفی اغا	٢	١	٤	٥٨	٨١		
صالح اغا	٢	١	٥	٦٣	٨١		
ابراهیم افندی	٢	١	٦	٨٠	٨٦		
خلیل اغا	٢	١	٧	٧٠	٨٤		
خلیل اغا	٢	١	٨	٦٠	٨١		
یوسف افندی	٢	٢	١	٨٠	٨٥		
ابراهیم بك	٢	٢	٢	٨٠	٨١		
حسین اغا	٢	٢	٣	٦٥	٨٤		
سلیمان بك	٢	٢	٤	٨٠	٨٦		
اصف اغا	٢	٢	٥	٨٠	٩٠		
عثمان بك	٢	٢	٦	٨٠	٨١		
علی اغا	٢	٢	٧	٨٠	٨١		

(اوچنجی اردوی همایون نظامیه پیاده یوزباشیلری)

اسامی	الای	طابور	بلوك	دخولی	وجهی	عثمانی	مجیدی	مأموریت ومحل نشانلری
علی اغا	٢	٢	٨	٦٣	٨١			بوسنه الایی
احمد اغا	٢	٣	١	٨٠	٨٨			
حسن افندی	٢	٣	٢	٨١	٩٠			
محمد اغا	٢	٣	٣	٨٠	٩١			
ذوالفقار اغا	٢	٣	٤	٨٠	٨٩			
راغب اغا	٢	٣	٥	٦٧	٨١			
عمر اغا	٢	٣	٦	٨٠	٩١			
حسنی افندی	٢	٣	٧	٨٠	٩٠			
عبداه اغا	٢	٣	٨	٦٣	٨١			
ابراهیم اغا		١	١	٦٥	٨٠			حدود یونانیه الایی
بلال هلول اغا		١	٢	٧٦	٩١		٥	
محمد افندی		١	٣	٧٥	٨٤			
اسماعیل اغا		١	٤	٧٠	٨٧			
امین اغا		١	٥	٦٥	٨١			
ویسل اغا		١	٦	٨١	٨٩			
اسماعیل اغا		١	٧	٦٠	٨٩			
عبداه افندی		١	٨	٧٣	٨١			
محمد اغا		٢	١	٦٧	٨٥			
ظهرالدین اغا		٢	٢	٦٩	٨٥			
نجیب اغا		٢	٣	٦٥	٨٥			
ابراهیم اغا		٢	٤	٦٢	٨٥			
حسن اغا		٢	٥	٧٢	٨٥			
سلیمان افندی		٢	٦	٦٦	٨٥			
ویسل اغا		٢	٧	٨١	٩١			
موسی اغا		٢	٨	٦٥	٨٥		٥	
عبدالرحمن اغا		٣	١	٦٥	٨٥			
عارف اغا		٣	٢	٦٧	٨٥			
زینل اغا		٣	٣	٧٩	٨٩			
سلیمان اغا		٣	٤	٧٢	٩٠			
کریم اغا		٣	٥	٨٠	٩٠			
سلیم اغا		٣	٦	٧٢	٨٠			

(اوچنجی اردوی همایون نظامید یاده یوزباشیلری)

اسامی	آلای	بولوك	بوداق	اوطه	باشی	عیالی	مأموریت وعمل نشأتلری
رسول اغا		٣	٧	٦٧	٧٢		حدود یونانیه الایی
بانوش اغا		٣	٨	٧٢	٨٧		
محمد اغا		١	١	٧٣	٨٦		بوسنه قوردون الایی
احمد اغا		١	٢	٨٢	٨٩		
محمد اغا		١	٣	٦٠	٨٦		
مصطفی اغا		١	٤	٦٦	٨٦		
مصطفی اغا		١	٥	٨٣	٨٩		
حسین اغا		١	٦	٦٧	٨٦		
خلیل اغا		١	٧	٦٩	٨٦		
فرهاد اغا		١	٨	٦٧	٨٦		
درویش اغا		٢	١	٧٢	٩١		
ادم اغا		٢	٢	٨٢	٩٠		
عارف اغا		٢	٣	٦٥	٨٤		
محمد اغا		٢	٤	٧٢	٨٦		
احمد اغا		٢	٥	٦٧	٨٠		
احمد اغا		٢	٦	٧٢	٨٦		
اسماعیل اغا		٢	٧	٧٥	٨٦		
سلیمان افندی		٢	٨	٧٢	٨٦		
اسماعیل اغا		٢	١	٨٠	٩٠		غوسینه لوکلری
مصطفی اغا		٢	٢	٨٠	٩٠		
مصطفی اغا		٣	١	٨٠	٨٧		
علی اغا		٣	٢	٦٩	٨٧		
احمد اغا		٣	٣	٨٠	٩٠		
عبدالفتاح بك		٣	٤	٨٠	٨٧		
احمد اغا		٣	٥	٧٢	٨٦		
فضلی اغا		٣	٦	٨٣	٩١		
مصطفی افندی		٣	٧	٨٠	٨٧		
زولفی اغا		٣	٨	٨٠	٧٧		
احمد اغا		٤	١	٨٠	٨٦		
نوری افندی		٤	٢	٨٠	٨٦		
حسین اغا		٤	٣	٧٢	٨٦		
یوسف بك		٤	٤	٨٠	٨٦		

(اوچنجی اردوی همایون نظامیه پیاده بوزباشیلری)

اسامی	الای	بولوك	طوغری	بیکلی	مأموریت و محل نشأتلری
عثمان اغا	٤	٥	٧٢	٨٦	
حسین اغا	٤	٦	٦٩	٨٧	
عثمان اغا	٤	٧	٨٠	٨٦	
محمد اغا	٤	٨	٨٠	٨٦	
عمر افندی		١	٧٨	٨٦	نقشیك حدودطابوری
مانك اغا		٢	٧٢	٨٦	
ابراهیم اغا		٣	٥٩	٨٠	
شاکر اغا		٤	٨١	٩١	
حسین اغا		١	٧٠	٨٧	اشقودره حدود طابوری
حسن بك		٢	٨٧	٨٧	
علی اغا		٣	٧٣	٨٧	
محرم اغا		٤	٨٣	٩٠	
یونس افندی		٥	٨١	٨٧	
الیاس اغا		٦	٨٧	٨٧	
طالب اغا		٧	٧٣	٨٧	
عیسی اغا		٨	٧٥	٨٧	
خلیل اغا		١	٨٣	٨٩	بوسنه برنجی طلیعه طابوری
عمر اغا		٢	٨١	٩١	
عبدی اغا		٣	٧٩	٨٩	
مصطفی اغا		٤	٧٤	٨٩	
حسین اغا		٥	٧٨	٨٩	
رستم اغا		٦	٨١	٩١	
محرم اغا		٧	٨١	٩١	
خلیل اغا		٨	٨٠	٨٩	
محمد اغا		١	٧٨	٨٩	بوسنه ایکنجی طلیعه طابوری
حسن اغا		٢	٨٠	٨٩	
عمر اغا		٣	٨١	٨٩	
مصطفی اغا		٤	٨١	٩٠	
اسماعیل اغا		٥	٧٩	٨٩	
عابدین اغا		٦	٨٠	٨٩	
احمد فهمی افندی		٧	٧٨	٨٩	
ابراهیم اغا		٨	٨٠	٨٩	

(اوچنجی اردوی همایون نظامیه پیاده بوزباشیلری)

اسامی	رتبه	بولوك	طابور	حسن	حرکات	رفتار	مأموریت و عمل نه اولدی
رجب افندی				٨٥	٩٠		مناستر مکتبنده خواجه
حافظ عارف افندی				٨٤	٨٥		بودخی
مصطفی افندی				٨٢	٨٩		بوسنه مکتبنده خواجه
حسن افندی				٨٥	٩٠		بودخی

(دردنجی اردوی همایون نظامیه پیاده یوزباشیلری)

محمد افندی	١			٦٥	٨٥		سنجقدار
احمد افندی	١	١	١	٧٧	٨٩		
محمد اغا	١	١	٢	٧٧	٨٣		
اسماعیل اغا	١	١	٣	٥٣	٧٠		
علی افندی	١	١	٤	٦٠	٨١		
اسماعیل اغا	١	١	٥	٥٦	٧٠		
	١	١	٦				منحل
صالح افندی	١	١	٧	٧٨	٨٦		مکتبدن
احمد اغا	١	١	٨	٦٥	٨٥		
محمد اغا	١	٢	١	٧٠	٨٦		
احمد افندی	١	٢	٢	٧٣	٩٠		
حسن اغا	١	٢	٣	٧٢	٩١		
عثمان افندی	١	٢	٤	٧٦	٩٠		
اسماعیل اغا	١	٢	٥	٨١	٩١		
شریف اغا	١	٢	٦	٧٦	٩٠		
عبداو اغا	١	٢	٧	٧٦	٩١		
عثمان افندی	١	٢	٨	٧٨	٩٠		
عمر اغا	١	٣	١	٧٨	٩١		
عباس افندی	١	٣	٢	٨١	٩٠		
سلیمان افندی	١	٣	٣	٨٤	٩١		
احمد اغا	١	٣	٤	٧٨	٩٠		
محمد افندی	١	٣	٥	٧٥	٨٣		
خورشید افندی	١	٣	٦	٧٩	٩٠		
شیخ موسی اغا	١	٣	٧	٧٨	٩٠		
شاکر اغا	١	٣	٨	٧٥	٩٠		
محمد اغا	١			٦٥	٩١		موسیقه باوکی

(دردنجی اردوی همایون نظامیه پیاده یوزباشیلری)

اسامی	آلای	طابور	بلوك	دخولی	توجیهی	عثمانی	مجیدی	مأموریت و محل نشأتلری
خورشید اغا	٢			٦٧	٨٥			سنجقدار
	٢	١	١					منحل
عثمان اغا	٢	١	٢	٦٤	٨٢			
سعید اغا	٢	١	٣	٦٣	٨٢			
طاهر افندی	٢	١	٤	٨٢	٨٧			مکتبدن
قدری اغا	٢	١	٥	٦٨	٨٦			
محمود افندی	٢	١	٦	٧٩	٨٩			
فخری اغا	٢	١	٧	٦٥	٧٠			
اسماعیل افندی	٢	٢	٨	٦٦	٨٣			
حسن افندی	٢	٢	١	٧٦	٩١			
علی افندی	٢	٢	٢	٨٣	٩١			
علی اغا	٢	٢	٣		٨٦		٥	
حسین اغا	٢	٢	٤	٧٩	٨٨			
شعبان اغا	٢	٢	٥	٨٢	٨٧		٥	
ابراهیم ادهم افندی	٢	٢	٦	٧٢	٨٦			
محمد افندی	٢	٢	٧	٧٥	٨٣			
محمود افندی	٢	٣	٨	٧٧	٩١			
ابراهیم اغا	٢	٣	١	٧٣	٨٩			
احمد اغا	٢	٣	٢	٦٥	٨٢			
محمد اغا	٢	٣	٣	٥٩	٧٠			
ابراهیم اغا	٢	٣	٤	٦٧	٨٢			
جمیل افندی	٢	٣	٥	٨١	٨٩			
حسن اغا	٢	٣	٦	٦٥	٨٣			
مصطفی اغا	٢	٣	٧	٦٦	٨٢			
ابراهیم اغا	٢	٣	٨	٦٩	٨٣			
	٢							موسیقه بلوکی
عارف اغا	٣			٧٨	٩١			سنجقدار
علی اغا	٣	١	١	٦٤	٨٦			
عبداه افندی	٣	١	٢	٧٦	٨٥			
مصطفی اغا	٣	١	٣	٧٦	٨٧			
بکر اغا	٣	١	٤	٦٧	٨١			
قاسم اغا	٢	١	٥	٨١	٩٠			

(دردنجی اردوی همایون نظامیه پیاده یوزباشیلری)

اسامی	رتبه	فصیله	نمره	حلوه	وفات	طاغی	بندی	مأموریت و محل نشأتلری
محمد اغا	٣	١	٦	٦٠	٨٢			
صالح اغا	٣	١	٧	٦٦	٨٥			
صادق اغا	٣	١	٨	٥٩	٨١			
یوسف ضیا بك	٣	٢	١	٧٢	٨٨			
	٣	٢	٢					منحل
خورشید اغا	٣	٢	٣	٦٦	٨٨			
مصطفی اغا	٣	٢	٤	٧٠	٨٨			
حسین افندی	٣	٢	٥	٨١	٨٨			مکتبدن
حسن اغا	٣	٢	٦	٦٥	٨٨			
مصطفی اغا	٣	٢	٧	٦٩	٨٨			
حسن اغا	٣	٢	٨	٦٤	٨٨			
مصطفی اغا	٣	٣	١	٦٤	٨٨			
سلیمان اغا	٣	٣	٢	٧٣	٨٩			
حسین اغا	٣	٣	٣	٧٦	٨٨			
خالد اغا	٣	٣	٤	٦٧	٨٨			
احمد افندی	٣	٣	٥	٨٢	٨٨			مکتبدن
مصطفی اغا	٣	٣	٦	٦٦	٨٨			
کامل افندی	٣	٣	٧	٨٢	٨٨			مکتبدن
مصطفی اغا	٣	٣	٨	٧٣	٨٨			
حسین اغا	٣			٦٦	٨٨			موسیقه بلوکی
علی اغا	٤			٦٧	٨٥			سنجقدار
مصطفی اغا	٤	١	١	٧٢	٨٨			
محمد شکری بك	٤	١	٢	٧٩	٨٨			
علی اغا	٤	١	٣	٥٩	٨١			
نوری اغا	٤	١	٤	٦٧	٨٦			
عثمان اغا	٤	١	٥	٦٦	٨٦			
یوسف اغا	٤	١	٦	٧١	٨٩			
عبداه افندی	٤	١	٧	٧١	٨٦			
احمد اغا	٤	١	٨	٦٦	٨٢			
مصطفی اغا	٤	٢	١	٧٦	٨٩			
احمد اغا	٤	٢	٢	٥٩	٨٢			
علی اغا	٤	٢	٣	٥٤	٨٠			

(دردنجی اردوی همایون نظامیه پیاده بوربا ثیری)

اسامی	الای	طاور	بلوك	تحویل	رأس	جندی	بکباشی	مأموریت و محل نشأ لری
عبدالرزاق اغا	٤	٢	٤	٦٥	٨٦		١	
محمد افندی	٤	٢	٥	٧٠	٧٠			
محمد جان اغا	٤	٢	٦	٥٩	٧١			
شامل بك	٤	٢	٧	٨١	٨٩			
اسماعیل اغا	٤	٢	٨	٦٥	٨٢			
اسماعیل اغا	٤	٣	١	٥٩	٨٠			
عمر اغا	٤	٣	٢	٦٧	٨٣			
عمر اغا	٤	٣	٣	٦٠	٨٦			
حافظ حسین افندی	٤	٣	٤	٦٤	٨٢			
سلیمان اغا	٤	٣	٥	٨١	٩١			
	٤	٣	٦					منحل
حسن اغا	٤	٣	٧	٨٠	٨٩			
	٤	٣	٨					منحل
	٤							موسیقه بلوکی منحل
محمد اغا	٥			٦٤	٨٣			سنجقدار
محمد اغا	٥	١	١	٥٩	٧٨			
حسن اغا	٥	١	٢	٧٦	٩٠			
محمد افندی	٥	١	٣	٦٩	٨٥			
طاهر افندی	٥	١	٤	٧٩	٩١			
یوسف اغا	٥	١	٥	٦٩	٨٩			
ابراهیم اغا	٥	١	٦	٦٦	٨٦			
محمد اغا	٥	١	٧	٥٨	٨٦			
قدری افندی	٥	١	٨	٨١	٨٦			مکتبدن
محمد اغا	٥	٢	١	٥٨	٨٢			
محمد اغا	٥	٢	٢	٧٧	٩١			
عثمان اغا	٥	٢	٣	٥١	٧٠			
احمد اغا	٥	٢	٤	٦٠	٧٥			
عمر اغا	٥	٢	٥	٧٦	٩١			
ابراهیم اغا	٥	٢	٦	٦٠	٧٨			
مصطفی اغا	٥	٢	٧	٦٦	٨٩			
شریف اغا	٥	٢	٨	٦٢	٨٢			

(دردنجی اردوی همایون نظامیه پیاده یوزباشیلری)

اسامی	رتبه	بولوك	نمره	١٨٩٥	١٨٩٦	١٨٩٧	١٨٩٨	مأموريت ومحل نشانلری
مصطفی افندی	٥	٣	١	٥٨	٧٣			
امین اغا	٥	٣	٢	٧٨	٩٠			
ابراهیم اغا	٥	٣	٣	٦٠	٨٢			
ابراهیم اغا	٥	٣	٤	٥٨	٨٣			
احمد اغا	٥	٣	٥	٦٤	٨٣			
	٥	٣	٦					مقتل
احمد اغا	٥	٣	٧	٦٤	٨٣			
مصطفی اغا	٥	٣	٨	٦٦	٨٦			
هاشم اغا	٥			٥٨	٨٣			موسیقه بلوکی
حسین اغا	٦			٦٩	٨٣			سجه دار
ارسلان اغا	٦	١	١	٧٣	٨٨			
محمد طیار افندی	٦	١	٢	٧٨	٨٨			
حسن اغا	٦	١	٣	٧١	٨٩			
علی اغا	٦	١	٤	٧٤	٨٩			
سلیم افندی	٦	١	٥	٥٤	٧٥			
حسین اغا	٦	١	٦	٦٨	٨٢			
عثمان اغا	٦	١	٧	٥٩	٨٢			
سلیمان اغا	٦	١	٨	٦١	٨٣			
محمد افندی	٦	٢	١	٨٠	٨٦			مکتبدن
سلیمان اغا	٦	٢	٢	٦٩	٨٣			
احمد اغا	٦	٢	٣	٧٨	٨٩			
مصطفی اغا	٦	٢	٤	٦٤	٨١		٥	
درویش افندی	٦	٢	٥	٦٤	٨٢			
سلیمان اغا	٦	٢	٦	٧٢	٨٣			
قهرمان اغا	٦	٢	٧	٦٤	٨٥			
خلیل افندی	٦	٢	٨	٧٦	٨٤			
احمد اغا	٦	٣	١	٧٦	٨٥			
حسین اغا	٦	٣	٢	٧٢	٨٢			
عمر اغا	٦	٣	٣	٥٩	٧٣			
احمد اغا	٦	٣	٤	٦٤	٨١			
عمر اغا	٦	٣	٥	٧٣	٨٦			
موسی وهبی افندی	٦	٣	٦	٧٣	٨٦			

(دردنجی اردی همایون نظمیه پیاده یوزباشیلری)

اسامی							مأموریت ومحل نسأتلری
محمد اغا	٦	٣	٧	٦٧	٨٢		
علی اغا	٦	٣	٨	٦٢	٧٥		
	٦						موسیقه بلوکی منحل
حسنی اغا			١	٧٩	٩١		برنجی طلیه طابوری
صادق اغا			٢	٥٣	٧٣		
محمد طاهر افندی			٣	٨١	٨٧		مکتبدن
علی افندی			٤	٦١	٨٢		
احمد اغا			٥	٦٠	٨٢		
محمود افندی			٦	٧٦	٨٨		
حسین اغا			٧	٦٠	٨٣		
علی افندی			٨	٧٤	٨٦		
ولی اغا			١	٦٩	٨٦		ایکنجی طلیعه طابوری منحل
			٢				
حسن اغا			٣	٦٥	٧٢		
عطا بك			٤	٧٠	٧٣		
عبدالرحمن اغا			٥	٦٧	٨٦		
حسن اغا			٦	٦١	٧٣		
مصطفی وهبی بك			٧	٨٨	٨٩		
محمد اغا			٨	٦٥	٨٠		
مصطفی افندی			١	٧٥	٨٧		اوچنجی طلیعه طابوری منحل
			٢				
محمد اغا			٣	٧٢	٨٦		
مصطفی اغا			٤	٧٦	٨٦		
حاجی اسماعیل اغا			٥	٧٣	٨٤		
علاالدین افندی			٦	٧٧	٨٦		
احمد اغا			٧	٧٦	٨٩		
ابراهیم اغا			٨	٧٨	٨٦		
محمد اغا			١	٦٧	٧٨		دردنجی طلیعه طابوری
اسماعیل اغا			٢	٥٩	٨١		
محمود افندی			٣	٧٨	٨٨		
یوسف اغا			٤	٧٧	٩١		

(دردنجی اردوی همایون نظامیه پیاده یوزباشیلری)

اسامی	آلای	طابور	بولوك	نمره	بویی	آغاسی	عثمانی	قیدی	مأموریت ومحل نشأتلری
قنبر اغا			٥	٧٣	٨٩				دردنجی طلیعه طابوری
رشید اغا			٦	٧٥	٨٧				
اسماعیل حق افندی			٧	٧٨	٩١				
علی اغا			٨	٧٦	٩١				
محمد اغا			١	٦٠	٨٧				بشنجی طلیعه طابوری
محمد نظف افندی			٢	٨٠	٩١				
علی اغا			٣	٦٦	٨٥				
اشرف اغا			٤	٦٥	٨٦				
محمد نبت افندی			٥	٧٦	٨٧				
علی اغا			٦	٦٤	٨٦				
ابراهیم اغا			٧	٦٦	٨٢				
کنج عثمان اغا			٨	٦٨	٨٦				
علی رضا اغا			١	٦٤	٨٣				اتنجی طلیعه طابوری
مصطفی اغا			٢	٦٢	٧٣				
حاجی محمد اغا			٣	٧٢	٩١				
محمد افندی			٤	٧٣	٨٦				
اسماعیل اغا			٥	٦٥	٨٣				
علی اغا			٦	٦٦	٨٣				
خلیل اغا			٧	٥٢	٧٣				
جمعه اغا			٨	٦٠	٨٢				
احمد فیضی افندی				٨٥	٩٠				ارضروم مکتب اعدادیه سند

(بشنجی اردوی همایون نظامیه پیاده یوزباشیلری)

مختار اغا	١	١		٧٤	٨٥				سنجقدار
احمد افندی	١	١	١	٧٦	٨٦				
احمد اغا	١	١	٢	٧٨	٨٨				
احمد اغا	١	١	٣	٧٩	٨٩				
مصطفی اغا	١	١	٤	٧٨	٨٩				
شریف افندی	١	١	٥	٦٠	٨٠				
محمد افندی	١	١	٦	٨٦	٩١				
صالح بك	١	١	٧	٨٤	٩٠				
حدی افندی	١	١	٨	٧٥	٨٦				

(بشنجی اردوی همایون نظامیه پیاده یوزباشیلری)

اسامی	[illegible]	[illegible]	[illegible]	[illegible]	[illegible]	[illegible]	[illegible]	مأموریت و محل نشأتلری
محمد اغا	١	٢	١	٦٨	٧٨			
علی اغا	١	٢	٢	٧٣	٨٢			
عبدالقادر اغا	١	٢	٣	٧٨	٩١			
نوری افندی	١	٢	٤	٨٤	٨٩			مکتبدن
اسماعیل اغا	١	٢	٥	٦١	٨٠			
حسین اغا	١	٢	٦	٦٧	٨١			
شاکر افندی	١	٢	٧	٧٩	٩١			
زینل اغا	١	٢	٨	٧٤	٨٥			
باقی اغا	١	٣	١	٧٥	٨١			
ابراهیم اغا	١	٣	٢	٧٨	٨٨			
مختار اغا	١	٣	٣	٦٠	٧٨			
عثمان عاشر افندی	١	٣	٤	٨٤	٩٠			مکتبدن
خالد اغا	١	٣	٥	٧٣	٨٣			
احمد اغا	١	٣	٦	٦٩	٨١			
حسین اغا	١	٣	٧	٧٤	٨٥			
خلیل اغا	١	٣	٨	٧٦	٧٨			
حسن اغا	١			٥٥	٨١			موسیقه بلوکی
سلیم اغا	٢			٧٧	٩٠			سنجقدار
عثمان اغا	٢	١	١	٦٢	٨٣			
علی اغا	٢	١	٢	٧٢	٨٦			
محمد اغا	٢	١	٣	٧٨	٩١			
سلیمان اغا	٢	١	٤	٧٨	٨٩			
زهنی افندی	٢	١	٥	٨٢	٨٨			مکتبدن
حسین اغا	٢	١	٦	٦٧	٨٣			
اسماعیل اغا	٢	١	٧	٧٧	٨٨			
عمر لطفی افندی	٢	١	٨	٧٧	٨٩			
مرجان اغا	٢	٢	١	٧٦	٩٠			
مصطفی اغا	٢	٢	٢	٧٧	٨٩			
مصطفی اغا	٢	٢	٣	٥٩	٧٨			
ایوب اغا	٢	٢	٤	٧٨	٨٨			
علی افندی	٢	٢	٥	٨٤	٨٨			مکتبدن
مصطفی اغا	٢	٢	٦	٦٤	٨١			

(بشنجی اردوی همایون نظامیه پیاده یوزباشیلری)

اسامی	[illegible]	[illegible]	[illegible]	[illegible]	[illegible]	[illegible]	[illegible]	مأموریت و محل اشتغالری
احمد اغا	٢	٢	٧	٦٧	٨٣			
مصطفی اغا	٢	٢	٨	٦٠	٨٢			
محمد اغا	٢	٣	١	٧٨	٩٠			
اسماعیل اغا	٢	٣	٢	٧٦	٨٩			
خلیل اغا	٢	٣	٣	٧٩	٩٠			
محمود افندی	٢	٣	٤	٨١	٨٦			مکتبدن
علی اغا	٢	٣	٥	٧٦	٨٩			
حسین اغا	٢	٣	٦	٧٨	٩٠			
ارسلان اغا	٢	٣	٧	٧٤	٨٨			
	٢	٣	٨					منحل
سلیمان اغا	٢			٧٨	٨٨			موسیقه بلوکی
محمود اغا	٣			٦١	٨٥			سنجقدار
محمد افندی	٣	١	١	٧٤	٨٥			
خلیل لطفی افندی	٣	١	٢	٨٤	٨٩			مکتبدن
جمال افندی	٣	١	٣	٨٤	٩٠			بودخی
محمد اغا	٣	١	٤	٧٦	٩٠			
خلیل افندی	٣	١	٥	٧٩	٨٦			مکتبدن
ابراهیم اغا	٣		٦	٦٠	٧٨			
مصطفی اغا	٣	١	٧	٦٩	٨٣			
	٣	١	٨					منحل
علی اغا	٣	٢	١	٧٥	٧٩			
حمدی افندی	٣	٢	٢	٧٩	٨٧			مکتبدن
	٣	٢	٣					منحل
مصطفی اغا	٣	٢	٤	٧٨	٨٩			
احمد اغا	٣	٢	٥	٤٢	٧٣			
سلیم افندی	٣	٢	٦	٧٨	٨٥			مکتبدن
حسین اغا	٣	٢	٧	٦٠	٧٩			
محمد اغا	٣	٢	٨	٦٧	٨٨			
عبدالقادر اغا	٣	٣	١	٧٨	٨٦			
اسماعیل اغا	٣	٣	٢	٦١	٨١			
	٣	٣	٣					منحل
امین اغا	٣	٣	٤	٧٨	٨٦			

(بشنجی اردوی همایون نظامیه یاده یوزباشیلری)

اسامی	اوجاق	طابور	بولوك	قوللر	وجهی	طلاق	تعدی	مأموریت و محل نشئتلری
خیراه اغا	٣	٣	٥	٦١	٨٠			
عمر اغا	٣	٣	٦	٧٨	٨٩			
محمود حمدی افندی	٣	٣	٧	٧٨	٨٦			مکتبدن
بکر اغا	٣	٣	٨	٧٦	٩١			
محمد اغا	٣			٦٩	٨٢			موسیقه بلوکی سنجقدار
خلیل اغا	٤			٧٦	٨٥			
عثمان نوری افندی	٤	١	١	٧٦	٨٧			
محمود افندی	٤	١	٢	٧٦	٨٢			
	٤	١	٣					منحل
عبدالرحمن اغا	٤	١	٤	٧٤	٨٧			
احمد اغا	٤	١	٥	٧٨	٩٠			
احمد اغا	٤	١	٦	٧٨	٨٧			
بیرام اغا	٤	١	٧	٧٨	٨٧			
محمد اغا	٤	١	٨	٨٠	٩١			
محمد اغا	٤	٢	١	٧٥	٨٧			
احمد افندی	٤	٢	٢	٨٠	٨٧			مکتبدن
حسن وصفی افندی	٤	٢	٣	٧٩	٨٧			
حسن افندی	٤	٢	٤	٧٨	٨٧			
خلیل افندی	٤	٢	٥	٧٩	٨٧			
	٤	٢	٦					منحل
حسن اغا	٤	٢	٧	٧٨	٨٧			
محمود افندی	٤	٢	٨	٧٩	٨٧			
محمد شوقی افندی	٤	٣	١	٧٧	٨٨			
شمس الدین افندی	٤	٣	٢	٨٠	٩٠			
مصطفی افندی	٤	٣	٣	٨١	٨٧			
اسماعیل حقی افندی	٤	٣	٤	٨٢	٨٧			
ادریس افندی	٤	٣	٥	٨٠	٨٧			
حیدر اغا	٤	٣	٦	٧٨	٨٧			
محمد اغا	٤	٣	٧	٧٦	٨٧			
رضا افندی	٤	٣	٨	٨٢	٨٥			
سلیمان اغا	٤			٦٠	٩٠			موسیقه بلوکی

(بشنجی اردوی همایون نظامیه پیاده یوزباشیلری)

اسامی	الای	طابور	بلوك	دخولی	وسطی	عثمانی	بندی	مأمورلات وعمل نشانلری
طالب اغا	٥			٦٦	٨١		٥	سنجقدار
علی افندی	٥	١	١	٧٨	٨٥			مکتبدن
حاجی احمد اغا	٥	١	٢	٧٢	٨٦			
حسین اغا	٥	١	٣	٦٠	٨٣			
بکر اغا	٥	١	٤	٧٧	٨٨			
شکری افندی	٥	١	٥	٧٣	٨٦			
محمود اغا	٥	١	٦	٧٢	٨٦			
محمد اغا	٥	١	٧	٦٠	٨٣			
بکر اغا	٥	١	٨	٦٢	٨٦			
حسین افندی	٥	٢	١	٧٨	٩٠			
محمد اغا	٥	٢	٢	٧٣	٨٩			
محمد علی اغا	٥	٢	٣	٥٣	٧٢			
	٥	٢	٤					منحل
عصمت افندی	٥	٢	٥	٧٨	٨٦			مکتبدن
محمد اغا	٥	٢	٦	٧٢	٨٨			
علی اغا	٥	٢	٧	٦٨	٨١			
محمد اغا	٥	٢	٨	٦٠	٧٥			
عمر اغا	٥	٣	١	٦٠	٨٢			
حسنی افندی	٥	٣	٢	٧٣	٨٩			
علی اغا	٥	٣	٣	٦٠	٨٠			
محمد افندی	٥	٣	٤	٨٥	٨٧			مکتبدن
محمد اغا	٥	٣	٥	٦٠	٨٣			
شاکر بك	٥	٣	٦	٨٤	٨٩			مکتبدن
محمد اغا	٥	٣	٧	٦٠	٨٣			
حسین اغا	٥	٣	٨	٦٠	٨٦			
عبداه اغا	٥			٧٢	٩٠			موسیقه لوکی
عمر اغا	٦			٦٠	٧٠			سنجقدار
علی اغا	٦	١	١	٦٠	٨٣			
حسن وصفی افندی	٦	١	٢	٨٤	٨٩			مکتبدن
حاجی ابراهیم اغا	٦	١	٣	٦٠	٨٠			
حسین اغا	٦	١	٤	٦٨	٨١			
احمد نوری افندی	٦	١	٥	٧٨	٨٠			مکتبدن

(بشنجی اردوی همایون نظامیه پیاده یوزباشیلری)

اسامی								مأموریت ومحل نشانلری
عمر اغا	٦	١	٦	٦٠	٨٤			
قدری افندی	٦	١	٧	٧٦	٨٥			
سیران اغا	٦	١	٨	٦٠	٨٠			
عمر کاشف اغا	٦	٢	١	٧٥	٨٣			
محمد اغا	٦	٢	٢	٧٥	٨٨			
عبداه اغا	٦	٢	٣	٧٥	٨٨			
حسین اغا	٦	٢	٤	٥٥	٨٠			
عاشر افندی	٦	٢	٥	٧٥	٨٣			
حسین اغا	٦	٢	٦	٧٥	٨٢			
مصطفی اغا	٦	٢	٧	٩٥	٨٠			
نوری افندی	٦	٢	٨	٧٩	٨٦			مکتبدن
محمد صالح اغا	٦	٣	١	٧٨	٨٩			
محمود اغا	٦	٣	٢	٧٤	٨٧			
محمد اغا	٦	٣	٣	٧٥	٨٩			
حسین اغا	٦	٣	٤	٧٠	٨٥			
محمد اغا	٦	٣	٥	٦٦	٧٢			
محمد اغا	٦	٣	٦	٦١	٨٩			
عبداه اغا	٦	٣	٧	٦٦	٧٢			
محمد افندی	٦	٣	٨	٦٤	٨٣			
محمد امین افندی	٦		١	٨٣	٨٦			برنجی طابعه طابوری مکتبدن
ابراهیم اغا			٢	٧٥	٨٥			
محمد اغا			٣	٧٤	٨٥			
عبدالرزاق اغا			٤	٧٣	٨٥			
نوری اغا			٥	٧٣	٨٣			
عبدالرحمن اغا			٦	٧٨	٨٥			
علی افندی			٧	٧٦	٨٥			
مصطفی اغا			٨	٧٨	٨٧			
حسن اغا			١	٧٤	٨٥			ایکنجی طابعه طابوری
محمد اغا			٢	٦٠	٨٠			
رجب اغا			٣	٦٠	٨٠			
حسن اغا			٤	٧٢	٨٢			
محمد اغا			٥	٦٨	٨٢			

(بشنجی اردوی همایون نظامیه پیاده یوزباشیلری)

اسامی	الای	ولای	نجی	دنی	بنی	نلی	مأموریت و محل نشانلری
ولی اغا			٦	٧٨	٨٩		ایکنجی طلیعه طابوری
علی رضا افندی			٧	٦٩	٨٣	٥٠	
محمد اغا			٨	٦٠	٨١		
انیس اغا			١	٧٤	٨٦		اوچنجی طلیعه طابوری
ابراهیم افندی			٢	٧٤	٨٣		
حسنی افندی			٣	٧٧	٨٥		مکتبدن
صالح بك			٤	٧٤	٨١		
عارف افندی			٥	٧٩	٨٦		مکتبدن
محمد سعید افندی			٦	٦٤	٧٩		
عمر اغا			٧	٥٣	٧٤		
احمد اغا			٨	٧٧	٨٣		
عمش اغا			١	٧٤	٨٣		دردنجی طلیعه طابوری
حسین اغا			٢	٧٠	٨١		
			٣				مقفل
سعید اغا			٤	٧٦	٩٠		
مصطفی اغا			٥	٧٠	٨٣		
محمد افندی			٦	٧٦	٨٣		
احمد افندی			٧	٧٧	٨٣		
احمد افندی			٨	٧٦	٨٣		
مصطفی اغا			١	٦٠	٨٠		بشنجی طلیعه طابوری
اسماعیل اغا			٢	٧٨	٨٧		
اسماعیل اغا			٣	٧٩	٩٠		
عزیز افندی			٤	٧١	٨١		
مصطفی اغا			٥	٦٥	٨٥		
تحسین اغا			٦	٧٢	٨١		
محمد اغا			٧	٧٨	٨٨		
طاهر افندی			٨	٨٤	٩١		
عمر اغا			١	٧٦	٨٨		التنجی طلیعه طابوری
احمد اغا			٢	٧٦	٨٥		
مصطفی افندی			٣	٧٨	٨٥		مکتبدن
رجب افندی			٤	٨١	٨٦		بودمی
توفیق افندی			٥	٨٥	٩٠		مکتبدن

(بشنجی اردوی همایون نظامیه پیاده یوزباشیلری)

اسامی	اوی	طابور	نمره	تحریری	عملی	رتبه	جنسی	مأموریت ومحل تشأتلری
احمد توفیق افندی			٦	٧٧	٨٦			
محمد اغا			٧	٧٩	٩٠١			
خلیل افندی			٨	٧٨	٨٥			مکتبدن
خلیل افندی				٨٤	٨٨			شام مکتب اعداد به سنده

(انجی اردوی همایون نظامیه پیاده یوزباشیلری)

ابراهیم اغا	١			٦٩	٨٣			سنجقدار
محمد اغا	١			٥٨	٧٨			موسیقه بلوکی
علی اغا	١	١	١	٦٢	٧٩			
ابراهیم اغا	١	١	٢	٦٧	٨٧			
سلیمان اغا	١	١	٣	٦٥	٨٧			
محمد افندی	١	١	٤	٧٦	٩٠			
عزیز افندی	٢	١	٥	٧٣	٨٧			
مصطفی اغا	١	١	٦	٧٢	٩٠			
	١	١	٧					منحل
حسین اغا	١	١	٨	٧٦	٩٠			
خلیل اغا	١	٢	١	٧٦	٨٧			
علی اغا	١	٢	٢	٤٩	٧٦			
حسن اغا	١	٢	٣	٦٦	٨٧			
محمد افندی	١	٢	٤	٨٥	٨٩			مکتبدن
یوسف اغا	١	٢	٥	٦٤	٨٧			
حسن اغا	١	٢	٦	٦٦	٧٨			
عباس اغا	١	٢	٧	٦٥	٧٨			
مراد اغا	١	٢	٨	٦٥	٧٨			
مرتضی اغا	١	٣	١	٦٦	٨٧			
ابراهیم اغا	١	٣	٢	٧٠	٨٩			
	١	٣	٣					منحل
احمد اغا	١	٣	٤	٧٥	٨٩			
درویش اغا	١	٣	٥	٦٠	٨٤			
عبداه اغا	١	٣	٦	٦٦	٧٨			
معروف اغا	١	٣	٧	٦٥	٨١			
عبداه اغا	١	٣	٨	٥٠	٧٥			

(التنجی اردوی همایون نظامیه پیاده یوز باشیلری)

اسامی	الای	طابور	بلوك	دخولی	توجیهی	عثمانی	مجیدی	مأموریت ومحل نشأتلری
مصطفی اغا	٢			٦٥	٨٣			سنجقدار
سلیمان اغا	٢			٥٥	٧٨		٢	موسیقه بلوکی
علی اغا	٢	١	١	٥٨	٨٠			
محمد اغا	٢	١	٢	٧٢	٨٨			
حلمی افندی	٢	١	٣	٨٦	٩٠			مکتبدن
احمد افندی	٢	١	٤	٧٤	٨٦			
حسین اغا	٢	١	٥	٦٥	٩١			
صالح افندی	٢	١	٦	٧٤	٨٦			
رسول اغا	٢	١	٧	٦٥	٧٦			
قادر افندی	٢	١	٨	٧١	٨٧			
علی اغا	٢	٢	١	٧٠	٨٧			
عبدالله افندی	٢	٢	٢	٧٨	٨٩			
سلیمان اغا	٢	٢	٣	٥٥	٨٠		٥	
محمد اغا	٢	٢	٤	٧٨	٩١			
محمود اغا	٢	٢	٥	٧٢	٨٨			
فتاح افندی	٢	٢	٦	٨٥	٨٩			مکتبدن
طه افندی	٢	٢	٧	٦٧	٨٤			
محمد سعید افندی	٢	٢	٨	٧٩	٨٩			
عزیز افندی	٢	٣	١	٨٧	٩١			مکتبدن
عثمان اغا	٢	٣	٢	٦٤	٨٦			
محمود افندی	٢	٣	٣	٨٢	٩١			
حسین اغا	٢	٣	٤	٦٦	٨٧			
مصطفی اغا	٢	٣	٥	٧٢	٨٩			
قادر اغا	٢	٣	٦	٥٠	٨٦			
معروف اغا	٢	٣	٧	٥٣	٨٧			
محمد امین اغا	٢	٣	٨	٧٥	٨٨			
علی اغا	٣			٧٣	٩٠			سنجقدار
حسن اغا	٣			٦٤	٨٨			موسیقه بلوکی
محمد افندی	٣	١	١	٨٦	٩٠			مکتبدن
حسین اغا	٣	١	٢	٧٤	٩٠			
اسماعیل صدقی بك	٣	١	٣	٧٦	٨٥		٥	
رامو اغا	٣	١	٤	٦٥	٨٢			

(التحی اردوی همایون نظامیه یاده یوزباشیلری)

اسامی	الای	طابور	نمره	حرکات	یکدیگر	بولوک	مأموریت و محل نشأتلری
محمد نائلی افندی	٣	١	٥	٧٨	٩٠		
محمد اغا	٣	١	٦	٧١	٩١		
	٣	١	٧				فنجلی
علی اغا	٣	١	٨	٥٦	٨٣		
هزیز اغا	٣	٢	١	٧٤	٩٠		
خلیل اغا	٣	٢	٢	٦١	٧٨		
خلیل اغا	٣	٢	٣	٥٢	٧٦		
عبد الرزاق اغا	٣	٢	٤	٧٤	٩١		
جاسم اغا	٣	٢	٥	٧٤	٩٠		
حاجی فرح اه اغا	٣	٢	٦	٧٤	٩١		
محمد اغا	٣	٢	٨	٧١	٨٩		
مظلوم افندی	٣	٢	٨	٨٧	٩١		مکتبدن
عثمان اغا	٣	٣	١	٦٦	٨٠		
عبدی اغا	٣	٣	٢	٥٠	٧٢		
توفیق افندی	٣	٣	٣	٨٧	٩١		مکتبدن
سلیمان اغا	٣	٣	٤	٧٤	٩١		
	٣	٣	٥				فنجل
احمد بك	٣	٣	٦	٧٩	٩٠		
محمد علی افندی	٣	٣	٧	٧٣	٨٤		
	٣	٣	٨				فنجل
علی اغا	٤			٦٠	٨١		سنجقدار
ابراهیم اغا	٤			٦٥	٨٦		موسیقه بلوکی
عبداه اغا	٤	١	١	٧٦	٩١		
علی اغا	٤	١	٢	٥٨	٨٦		
ابراهیم اغا	٤	١	٣	٧٢	٩١		
یوسف اغا	٤	١	٤	٥٩	٧٨		
خلیل اغا	٤	١	٥	٦٧	٨٧		
خلیل اغا	٤	١	٦	٥٩	٨٧		
ابراهیم اغا	٤	١	٧	٦٦	٨٦		
محمد اغا	٤	١	٨	٥٩	٧٩		
عمر اغا	٤	٢	١	٦٦	٨٧		
سلیمان اغا	٤	٢	٢	٦٦	٨٨		

* (اتبعی اردوی همایون نظامیه پیاده بوزباشیلری) *

اسامی	آلای	بولوك	نمره	طولی	ثانی	طابور	نفری	مأموریت ومحل نعاملری
	٤	٢	٣					مجلل
روحی اغا	٤	٢	٤	٧٦	٩١			
نوری اغا	٤	٢	٥	٦٦	٨٧			
علی اغا	٤	٢	٦	٦٦	٨٧			
احمد اغا	٤	٢	٧	٥٨	٨٦			
رجب اغا	٤	٢	٨	٦٦	٩١			
عثمان اغا	٤	٣	١	٦٠	٨٦			
محمد صالح اغا	٤	٣	٢	٨٢	٩١			
	٤	٣	٣					مفصل
صارم افندی	٤	٣	٤	٨٥	٨٩			مکتبدن
حسین اغا	٤	٣	٥	٥٢	٧٨			
محمد اغا	٤	٣	٦	٦٦	٩١			
خالد اغا	٤	٣	٧	٦٦	٨٧			
حسین اغا	٤	٣	٨	٦٦	٨٧			
نجیب افندی	٥			٧٥	٨٨			سنجقدار
سلیمان اغا	٥			٧٥	٧٥			موسیقه بلوکی
احمد افندی	٥	١	١	٧٨	٨٩			
اسماعیل اغا	٥	١	٢	٦٥	٨٧			
عبدالرحمن اغا	٥	١	٣	٧٠	٨٧			
عبدالله اغا	٥	١	٤	٦١	٨٧			
سعید افندی	٥	١	٥	٧٣	٩١			
زلفو اغا	٥	١	٦	٦٨	٨٧			
محمد اغا	٥	١	٧	٧٣	٩١			
شیخان اغا	٥	١	٨	٦٥	٨٧			
محمد اغا	٥	٢	١	٦٦	٨٧			
ضیاالدین افندی	٥	٢	٢	٧٨	٨٧			
عزیز اغا	٥	٢	٣	٦٩	٨٧			
محمد حسین اغا	٥	٢	٤	٦٤	٨٧			
سلیمان اغا	٥	٢	٥	٧٦	٩١			
علی رضا افندی	٥	٢	٦	٨٤	٨٨			مکتبدن
بهجت بك	٥	٢	٧	٧٩	٨٦			
عیسی اغا	٥	٢	٨	٦٥	٨٧			

(انتجی اردوی همایون نظامیه پیاده یوزباشیلری)

اسامی	آلای	طابور	تفنگ	قوروم	جمعه	بخاری	بلوک	مأموریت و محل نشاتلری
	٥	٣	١					محل
محمد امین اغا	٥	٣	٢	٦٩	٨٧			
عبدالرحمن اغا	٥	٣	٣	٦٣	٨٧			
فرح اله اغا	٥	٣	٤	٧٤	٩١			
امین اغا	٥	٣	٥	٧٧	٩١			
محمود اغا	٥	٢	٦	٧٩	٩١			
یونس اغا	٥	٣	٧	٦٤	٨٧			
خلیل اغا	٥	٣	٨	٦٦	٨٧			
مصطفی اغا			١	٧٢	٨٦			برنجی دایره طابوری
مصطفی اغا			٢	٧٨	٩٠			
خلیل اغا			٣	٧٢	٩٠			
اسماعیل افندی			٤	٧٢	٨٦		٥	
محمد اغا			٥	٦٦	٨٦			
حسین افندی			٦	٧٤	٨٦			
علی اغا			٧	٧٢	٨١			
محمد افندی			٨	٧٤	٨٨			
حسین اغا			١	٦٩	٨٦		٤	ایکنجی طلیعه طابوری
عثمان اغا			٢	٦٩	٨٦		٥	
معروف اغا			٣	٧٥	٨٩			
رمضان اغا			٤	٧٥	٨٧			
فتاح اغا			٥	٧٠	٨٧			
حسن اغا			٦	٧٨	٨٩			
تحسین افندی			٧	٨٦	٩٠			مکتبدن
محمد امین افندی			٨	٧٩	٩١			
صالح اغا			١	٧٢	٨٧			اوچنجی طلیعه طابوری
محمد اغا			٢	٦٦	٨٨			
رسول اغا			٣	٦١	٨٠		٥	
اسماعیل اغا			٤	٦٥	٨٧			
عبدالمجید بك			٥	٧٤	٨٦			
حسن اغا			٦	٧٢	٨٥		٥	
ناصر افندی			٧	٦٥	٨٦			
حسین اغا			٨	٧٣	٩٠			

(اوچنجی اردوی همایون نظامیه پیاده یوزباشیلری)

اسامی	رتبه	طابور	بلوك	نمره	بیکلی	باشی	مأموریت ومحل نشأتلری
فاتح اغا			۱	۷۸	۸۷		دردنجی طابعه طابوری
محمد صالح افندی			۲	۷٤	۸٦		
محمد اغا			۳	۷٤	۸۷		
عثمان اغا			٤	۷۰	۷۸		
قادر اغا			٥	۷۰	۸۹		
محمد اغا			٦	٦۷	۸٦		
محمد ناظلی افندی			۷	٦۷	۸۱	٥	
عثمان اغا			۸	٦٦	۸۷		
احمد اغا			۱	۷۲	۸۷		بشنجی طلیعه طابوری
محمود اغا			۲	۷٤	۸۷		
رشید اغا			۳	۷۳	۸۷		
حسین افندی			٤	۷۹	۸۹		
محمد امین اغا			٥	۷۳	۸۷		
ایوب اغا			٦	٥٤	۸۷		
عبدالقادر افندی			۷	۷٥	۹۱		
احمد افندی			۸	۸۰	۸۹		
حسنی افندی			۱	۷۳	۸٦		صنایع نفوسکنده
سلیم اغا			۲	۷٥	۸۷		بودخی
شامل افندی				۸۷	۹۱		بغداد مکتب اعدادیه سنده
عارف افندی				۸۷	۹۱		بودخی (خواجه

(یدنجی اردوی همایون نظامیه پیاده یوزباشیلری)

عارف اغا	۱			٦٥	۸۱		سجقدار
محمد اغا	۱			۷۷	۸۹		موسیقه باوکی
نوح افندی	۱	۱	۱	۸۱	۹۱		
مصطفی اغا	۱	۱	۲	۸٤	۹۰		
اسماعیل اغا	۱	۱	۳	۸۰	۹۱		
بکر اغا	۱	۱	٤	۷۲	۸۸		
سلیم اغا	۱	۱	٥	٦٥	۸۲		
بلال اغا	۱	۱	٦	۷۸	۹۰		
خلیل اغا	۱	۱	۷	۸۲	۹۱		
شاکر اغا	۱	۱	۸	٦۱	۸٦		

(يدنجى اردوى همايون نظامیه پیاده یوزباشیلری)

اسامی	رتبه	طور	نمره	درجه	نقاط	رتبه	مأموریت و محل نشأتلری
مصطفی افندی	١	٢	١	٧٢	٨٢		
حسین اغا	١	٢	٢	٦٤	٨٠	٥	
محمد اغا	١	٢	٣	٨٢	٩١		
مصطفی اغا	١	٢	٤	٨٣	٩٠		
وهبی افندی	١	٢	٥	٨٣	٩٠		مکتبدن
حسن اغا	١	٢	٦	٧٤	٨٧		
راسم افندی	١	٢	٧	٨٣	٩١		
عبداه اغا	١	٢	٨	٧٨	٩٠		
رفیق افندی	١	٣	١	٨٦	٩٠		مکتبدن
ابراهیم اغا	١	٣	٢	٧٥	٨٧		
محمد اغا	١	٣	٣	٦٨	٨٠		
ذکی افندی	١	٣	٤	٨٢	٩٠		
ابراهیم اغا	١	٣	٥	٧٨	٩٠		
شاکر اغا	١	٣	٦	٧٦	٩٠		
احمد اغا	١	٣	٧	٨٠	٩١		
محمد اغا	١	٣	٨	٧٨	٩٠		
حاجی اسماعیل اغا	٢			٧٩	٨٩		موسیقه بلوکی سنجقدار
رمضان اغا	٢			٧٣	٨٨		
رؤف اغا	٢	١	١	٧٨	٨٨	٥	
حسین اغا	٢	١	٢	٨٠	٩٠		
راغب اغا	٢	١	٣	٧٨	٨٨	٥	
عثمان اغا	٢	١	٤	٧٩	٩٠		
حسین اغا	٢	١	٥	٨٢	٩١		
محمد حلمی افندی	٢	١	٦	٨٠	٨٩		مکتبدن
خیر اه اغا	٢	١	٧	٦٤	٨٣		
	٢	١	٨				منحل
خیر الدین اغا	٢	٢	١	٧٩	٨٩		
رفعت اغا	٢	٢	٢	٨٠	٨٩		
حسین افندی	٢	٢	٣	٧٣	٨٦		
هاشم اغا	٢	٢	٤	٨٠	٨٩		
حسین افندی	٢	٢	٥	٨٢	٩١		

(یدنجی اردوی همایون نظامیه پیاده یوزباشیلری)

اسامی	آلای	طابور	بلوك	دخولی	توجیهی	عثمانی	مجیدی	مأموریت ومحل نشأتلری
رجب اغا	٢	٢	٦	٧٩	٩١			
حسن افندی	٢	٢	٧	٨٥	٩٠			مکتبدن
عثمان اغا	٢	٢	٨	٨٠	٩١			
محمد اغا	٢	٣	١	٨٢	٩٠			
محمد اغا	٢	٣	٢	٨١	٩٠			
حسین اغا	٢	٣	٣	٨١	٩٠			
رضا افندی	٢	٣	٤	٨٧	٩١			مکتبدن
	٢	٣	٥					منحل
	٢	٣	٦					بودخی
یوسف اغا	٢	٣	٧	٨١	٨٨			
محمد اغا	٢	٣	٨	٨٢	٩١			
علی اغا	٣			٥٩	٧٩			سنجقدار
	٣							موسیقه بلوکی منحل
حسین اغا	٣	١	١	٨٩	٨٩			
رشید افندی	٣	١	٢	٧٦	٨٨			
سعداه اغا	٣	١	٣	٧٦	٨٩			
علی اغا	٣	١	٤	٧٩	٩٠			
یوسف اغا	٣	١	٥	٦٦	٨٢			
عثمان اغا	٣	١	٦	٦٦	٨١			
محمد اغا	٣	١	٧	٧٦	٩٠			
	٣	١	٨					منحل
	٣	٢	١					بودخی
توفیق افندی	٣	٢	٢	٨٥	٩٠			مکتبدن
ابراهیم افندی	٣	٢	٣	٧٧	٩٠			
حسن اغا	٣	٢	٤	٦٧	٨٨			
مصطفی اغا	٣	٢	٥	٦٩	٨٨			
سعید اغا	٣	٢	٦	٧٦	٩٠			
مصطفی اغا	٣	٢	٧	٦٤	٨٦			
حسن اغا	٣	٢	٨	٧٦	٨٧			
خلیل افندی	٣	٣	١	٧٩	٨٦			مکتبدن
	٣	٣	٢					منحل
حاجی محمد اغا	٣	٣	٣	٧٥	٩٠			

(یدنجی اردوی همایون نظامیه پیاده یوزشیلری)

اسامی	الای	طابور	نوبه	قولون	رفع	صاغ	بکلی	مأموریت ومحل نشأتلری
حسین افندی	۳	۳	٤	۸۵	۹۱			مکتبدن
احمد اغا	۳	۳	٥	۸۵	۸۹			
علی رضا افندی	۳	۳	٦	۸۷	۹۱			مکتبدن
حسن اغا	۳	۳	۷	٦۱	۸۲			
مصطفی اغا	۳	۳	۸	۸۳	۹۱			
حیدر افندی	٤			۷۲	۹۰			سنجقدار
محمد اغا	٤			٦۳	۸۳			موسیقه بلوکی
حسن اغا	٤	۱	۱	۷۸	۸۸			
نوری اغا	٤	۱	۲	٦٦	۸٤			
خلیل اغا	٤	۱	۳	۷۳	۸۷			
عارف افندی	٤	۱	٤	٦۹	۸۳			
نوری ادریس افندی	٤	۱	٥	۷۲	۸۵			
بلال اغا	٤	۱	٦	۷۱	۸٤			
امراه اغا	٤	۱	۷	٥۹	۸۲			
رستم اغا	٤	۱	۸	۷۲	۸۸			
حسن اغا	٤	۲	۱	۷۱	۹۰			
ریحان اغا	٤	۲	۲	۷۳	۸۸			
خلیل افندی	٤	۲	۳	۷۳	۹۰			
عمر اغا	٤	۲	٤	٥۳	۷٦		٥	
خلیل اغا	٤	۲	٥	٦۷	۹۰			
سلیمان افندی	٤	۲	٦	۷۷	۸٥			
حسین کامل اغا	٤	۲	۷	۷۸	۹۰			
ولی اغا	٤	۲	۸	۷۳	۸۸			
اسماعیل اغا	٤	۳	۱	۷۳	۹۰			
علی افندی	٤	۳	۲	۷۸	۹۰			
حسن افندی	٤	۳	۳	۷۹	۸۸			
	٤	۳	٤					منحل
عمر اغا	٤	۳	٥	۷۳	۸٤			
علی اغا	٤	۳	٦	٦۰	۷۹			
محمد اغا	٤	۳	۷	۷۸	۸۸			
عثمان اغا	٤	۳	۸	٦۷	۹۱			
	٥							سنجقدار منحل

(یدنجی اردوی همایون نظامیه پیاده یوز یاشیلری)

اسامی	آلای	طابور	بلوك	دخولی	توجیهی	عثمانی	مجیدی	مأموریت ومحل نشأتلری
اسماعیل حقی افندی	٥			٧٣	٨٨			موسیقه بلوکی
مسعود اغا	٥	١	١	٧٢	٩٠			
احمد افندی	٥	١	٢	٧٩	٨٧		٥	
	٥	١	٣					منحل
احمد افندی	٥	١	٤	٧٦	٨٥			
خالد اغا	٥	١	٥	٧٣	٨٩			
مصطفی اغا	٥	١	٦	٧٤	٨٦			
سلامی اغا	٥	١	٧	٦٨	٨٧			
محمد اغا	٥	١	٨	٧٨	٩٠			
صالح اغا	٥	٢	١	٦٦	٨٥			
	٥	٢	٢					منحل
سعید اغا	٥	٢	٣	٦٢	٨٣			
خضر اغا	٥	٢	٤	٧٥	٩			
	٥	٢	٥					منحل
حسین اغا	٥	٢	٦	٦٥	٨١			
	٥	٢	٧					منحل
بیرام اغا	٥	٢	٨	٦١	٧٨			
خیراه اغا	٥	٣	١	٧٣	٨٤			
خضر اغا	٥	٣	٢	٧٣	٨٩			
حسن افندی	٥	٣	٣	٦٤	٨١			
مستان اغا	٥	٣	٤	٧٢	٨٥			
احمد اغا	٥	٣	٥	٧٣	٨٥			
حسن اغا	٥	٣	٦	٨٣	٨٤			
جمیل افندی	٥	٣	٧	٧٨	٨٩			
عبد الرحمن اغا	٥	٣	٨	٨٠	٩١			
نافع افندی			١	٨٧	٩١			برنجی طلیعه طابوری مکتبدن
مصطفی اغا			٢	٨٠	٩٠			
			٣					منحل
ابراهیم اغا			٤	٧٧	٨٩			
محمد اغا			٥	٧٨	٩١			
علی اغا			٦	٧٦	٨٩			
حیدر افندی			٧	٨٤	٨٨			مکتبدن

(بدنجی اردوی همایون نظامیه پیاده یوزباشیلری)

اسامی	رتبه	تاریخ	بولوك	نمره	ملاحظه	مأموریت و محل نشأتلری
علی اغا			٨	٧٦	٩١	بریجی طلیعه طابوری
فرهاد اغا			١	٧٩	٩١	ایکنجی طلیعه طابوری
شاکر اغا			٢	٧٩	٩١	
احمد اغا			٣	٦٩	٨٩	
عمر افندی			٤	٨٦	٩٠	مکتبدن
حیدر اغا			٥	٧٥	٨٩	
حسین اغا			٦	٧٢	٨٩	
عارف اغا			٧	٧٩	٨٩	
			٨			منحل
مصطفی اغا			١	٧٦	٩١	اوچنجی طلیعه طابوری
نظیف اغا			٢	٧٢	٨١	
			٣			منحل
شاکر اغا			٤	٦٥	٨١	
عبداه اغا			٥	٦٦	٨٣	
عبداه افندی			٦	٨٣	٨٨	مکتبدن
ادهم افندی			٧	٦٣	٨٣	
علی اغا			٨	٥٨	٧٩	
حسن افندی			١	٧٨	٨٧	دردنجی طلیعه طابوری
سلیمان اغا			٢	٧٨	٨٧	
			٣			منحل
احمد اغا			٤	٧٧	٨٧	
شکری افندی			٥	٨٧	٩١	مکتبدن
			٦			منحل
حسن اغا			٧	٦٣	٩٠	
مصطفی اغا			٨	٧٨	٨٧	
سلیمان اغا			١	٧٨	٨٩	بشنجی طلیعه طابوری
شاکر اغا			٢	٧٣	٨٦	
علی افندی			٣	٧٤	٩١	
ابراهیم اغا			٤	٧٨	٩٠	
حمدی افندی			٥	٨٧	٩١	مکتبدن
حسین اغا			٦	٨٠	٩٠	

(يدنجی اردوی همایون نظامیه پیاده یوز باشیلری)

اسامی	رتبه	طاقم	نمره	فوج	بولوك	ماموریت وعمل نشانلری
حسن افندی			٧	٧٨	٨٨	بشنجی طلیعه طابوری
عمر اغا			٨	٦٠	٨١	

(برنجی اردوی همایون سواری یوز باشیلری)

سلیمان اغا	١			٦٢	٨٥		سنجقدار
طاهر اغا	١		١	٤٣	٧٢		
محمد اغا	١		٢	٥٨	٧٧		
حاجی حسین بك	١		٣	٧٢	٧٣		
محمد اغا	١		٤	٥٥	٧٤		
سلیمان اغا	١		٥	٥٨	٨٧		
بكر اغا	١		٦	٥٩	٩٠		
احمد بك	٢			٨٨	٨٨		سنجقدار
صالح اغا	٢		١	٤٩	٧١		
یوسف اغا	٢		٢	٥٤	٨٦		
راشد اغا	٢		٣	٦٤	٨٧		
حقی افندی	٢		٤	٨١	٨٩		مكتبدن
لطفی اغا	٢		٥	٦٢	٩٠		
امین افندی	٢		٦	٧٥	٨٧		مكتبدن
محمد اغا	٣			٦٦	٧٢		سنجقدار
خلیل افندی	٣		١	٨١	٨٩		
عثمان افندی	٣		٢	٦٤	٧٥		
خورشید اغا	٣		٣	٦٦	٧٣		
ابراهیم اغا	٣		٤	٦٧	٧٧		
علی اغا	٣		٥	٦٢	٩١		
قدری اغا	٣		٦	٧٧	٨٧		مكتبدن
محمد افندی	٤			٦٤	٩٠		سنجقدار
عبدی اغا	٤		١	٦٣	٩٠		
محمد اغا	٤		٢	٥٩	٧٨		
نوری افندی	٤		٣	٨٠	٨٩		مكتبدن
احمد اغا	٤		٤	٥٩	٧٠		
مصطفی اغا	٤		٥	٥٢	٨٦		
عثمان اغا	٤		٦	٤٧	٧٢		

(برنجی اردوی همایون سواری یوزباشیلری)

اسامی	الای	[illegible]	[illegible]	[illegible]	عثمانی	مجیدی	مأموریت ومحل نشأتلری
علی افندی	٥		٦٢	٧٧			سنجقدار
اسماعیل اغا	٥	١	٥٩	٩١			
عاشر اغا	٥	٢	٥٠	٧٣			
ابراهیم اغا	٥	٣	٥٥	٨٧			
عثمان اغا	٥	٤	٦٤	٨٦			
حسین اغا	٥	٥	٥٧	٨١			
یعقوب اغا	٥	٦	٦٢	٨٦			
اسماعیل اغا			٦٢	٩٠			سنجقدار قزاق الایی
علی اغا		١	٦٤	٨٨			
نوری افندی		٢	٧٤	٩٠			مکتبدن
یانی اغا		٣	٦٣	٨٠			
کیرلیج اغا		٤	٧٢	٨٢			
دنبارسکی استضلاف اغا		٥	٧٢	٨٥			
عیسی بك			٨٠	٩٠			سنجقدار دراغون الایی
زیاده اغا		١	٧٢	٨٠			
مصطفی اغا		٢	٧٠	٨٧			
بلاقویج اغا		٣	٧٠	٨٦			
حسن اغا		٤	٥٨	٨٧			

(ایکنجی اردوی همایون سواری یوزباشیلری)

علی افندی	١	١	٧٤	٩٠			مکتبدن
علی اغا	١	٢	٦٣	٨٥			
محمد اغا	١	٣	٥٩	٧٣			
سلیمان اغا	١	٤	٦٣	٧٨			
ابراهیم بك	١	٥	٦٣	٩٠			
عثمان اغا	١	٦	٧٠	٨٦			
احمد اغا	١		٥٩	٧٤			سنجقدار
حسن اغا	٢	١	٥٩	٧٠			
محمد اغا	٢	٢	٥٤	٧٣			
محمد اغا	٢	٣	٦٣	٩٠			
خورشید اغا	٢	٤	٥٣	٦٣			

(ایکنجی اردی همایون سواری یوزباشیلری)

اسامی	آلای	بولوك	نفر	بنجی	قطاری	نجدی	مأموریت و محل نشأتلری
محمد اغا	٢	٥	٥٩	٨٧			
احمد افندی	٢	٦	٧٢	٨٥			مکتبدن
اسماعیل اغا	٢	١	٥٩	٦٨			سنجقدار
حسین اغا	٣	١	٥٦	٨٦			
مصطفی اغا	٣	٢	٥٩	٩٠			
سرور افندی	٣	٣	٧٧	٩٠			مکتبدن
مصطفی افندی	٣	٤	٦٤	٨٥			مکتبدن
صالح اغا	٣	٥	٦٩	٧١			
ابراهیم افندی	٣	٦	٨٤	٩٠			مکتبدن
احمد اغا	٣		٤٨	٦٣			سنجقدار
احمد اغا	٤	١	٤٢	٧٣			
علی اغا	٤	٢	٦٠	٧٢			
علی اغا	٤	٣	٤٤	٦٣			
	٤	٤					منحل
بهرام افندی	٤	٥	٧٥	٨٩			مکتبدن
سلیمان افندی	٤	٦	٧٤	٨٦			بودخی
حسین اغا	٤		٥٩	٨٨			سنجقدار

(اوچنجی اردوی همایون سواری یوزباشیلری)

علی اغا	١	١	٥٨	٩٠			
عبدالرحمن افندی	١	٢	٦٥	٩٠			
حسین اغا	١	٣	٥٨	٩٠			
محمدشوقی افندی	١	٤	٨٠	٩٠			مکتبدن
حامد افندی	١	٥	٨٥	٩١			مکتبدن
اسماعیل اغا	١	٦	٥٨	٨٨			
عبدالرزاق افندی	١		٨٤	٩١			سنجقدار مکتبدن
حمید اغا	٢	١	٧٢	٨٥			
نظمی افندی	٢	٢	٧٤	٩٠			مکتبدن
بهاالدین افندی	٢	٣	٧٨	٩٠			بودخی
فرهاد اغا	٢	٤	٥٩	٨٥			
احمدفتحی افندی	٢	٥	٧٣	٨٥			مکتبدن
ابراهیم افندی	٢	٦	٧٢	٩٠			بودخی

(اوچنجی اردوی همایون سواری یوزباشیلری)

اسامی	الای	بلوك	دخولی	توجیهی	عثمانی	مجیدی	مأموریت و محل نشأتلری
حلیم اغا	٢		٤٨	٧١			سنجقدار
احمد اغا	٣	١	٦٠	٧٠		٥	
	٣	٢					منحل
	٣	٣					منحل
عبداه افندی	٣	٤	٧٣	٨٥			مکتبدن
عثمان اغا	٣	٥	٥٩	٨٦			
اسماعیل اغا	٣	٦	٥٩	٨١			
غالب افندی	٣		٧٤	٨٨			سنجقدار مکتبدن
مصطفی افندی	٤	١	٧٩	٨٨			مکتبدن
حسن اغا	٤	٢	٥٩	٨٧			
ولی اغا	٤	٣	٤٩	٧٤		٥	
محمد اغا	٤	٤	٦٥	٩١			
اسماعیل حقی افندی	٤	٥	٨٤	٨٨			مکتبدن
خلیل اغا	٤	٦	٥٩	٨٦			
امین اغا	٤		٥٣	٨٣			سنجقدار
حسنی افندی	٣		٨٥	٩٠			بوسنه مکتب اعدادیه سنده

(دردنجی اردوی همایون سواری یوزباشیلری)

مصطفی اغا	١		٤٤	٦٦			سنجقدار
احمد اغا	١	١	٦٠	٨٧			
آصف افندی	١	٢	٧٧	٨٧			مکتبدن
محمد امین افندی	١	٣	٨٠	٩١			مکتبدن
شعبان اغا	١	٤	٦٠	٨٨			
مصطفی افندی	١	٥	٧٨	٨٨			مکتبدن
محمد اغا	١	٦	٥٩	٨٨			
نظمی بك	٢		٦٩	٩٠			سنجقدار
محمد اغا	٢	١	٥٣	٨٧			
محمد اغا	٢	٢	٦٠	٨٧			
مصطفی اغا	٢	٣	٦٠	٨٨			
محمود بك	٢	٤	٥٨	٨٠			
خورشید اغا	٢	٥	٦٠	٧٠			

(دردنجی اردوی همایون سواری یوزباشیلری)

اسامی						مأموریت ومحل نشانلری
ابراهیم اغا	۲	٦	۵۱	۸۲		
سالم اغا	۳		٤۷	۵۸		سنجقدار
نوری الدین افندی	۳	۱	۷۵	۸٦		مکتبدن
توفیق بك	۳	۲	۷۲	۸٦		
صالح اغا	۳	۳	۵۳	۷٤		
احمد اغا	۳	٤	٦۰	۹۰		
علی اغا	۳	۵	٤۲	٦۵		
محمد اغا	۳	٦	٦۰	۷۵		
عیسی افندی	٤		۸۰	۹۱		مکتبدن سنجقدار
محمد رستم افندی	٤	۱	۷٤	۸۵		مکتبدن
عمر افندی	٤	۲	۷٤	۸٦		بودنی
محمد اغا	٤	۳	٦۰	۸۳		
ابراهیم اغا	٤	٤	۵۳	۸۳		
حسین اغا	٤	۵	۵۹	۷۸		
ابراهیم ادهم افندی	٤	٦	۷٤	۸٦		

(بشنجی اردوی همایون سواری یوزباشیلری)

احمد اغا	۱		۵۲	۷٤		سنجقدار
اسماعیل اغا	۱	۱	۷۲	۷۲		
حافظ علی افندی	۱	۲	٦۷	۸٦		
حسین اغا	۱	۳	٦۰	۸۷		
عمر اغا	۱	٤	۷۲	۹۱		
محمد علی افندی	۱	۵	۸۲	۸۹		مکتبدن
احمد توفیق افندی	۱	٦	۸٤	۹۱		مکتبدن
جعفر اغا	۱		٦۰	۸۳	۵	سنجقدار
عبدالرحیم اغا	۲	۱	۷۱	۷۳		
محمد اغا	۲	۲	٦۰	۸۵		
محمد اغا	۲	۳	٦۰	۸۹		
صالح افندی	۲	٤	۵۹	۷۸		
محمد افندی	۲	۵	۷۷	۸۸		
شوقی افندی	۲	٦	۷۲	۷۹		

(بشنجی اردوی همایون سواری یوزباشیلری)

اسامی	آلای	تابور	بولوك	بنلی	پیاده	توپچی	مأموریت ومحل نشأتلری
عصمت بك	٣		٨٢	٨٩			سنجقدار مكتبدن
اسماعیل اغا	٣	١	٦٠	٦٩		٥	
عمر اغا	٣	٢	٤٢	٦٧			
	٣	٣					مخل
حسنی افندی	٣	٤	٧٩	٨١			مكتبدن
صالح افندی	٣	٥	٦٠	٧٠			
عثمان افندی	٣	٦	٧٤	٨٥			مكتبدن
عثمان اغا	٤		٥٣	٧٣			سنجقدار
یوسف اغا	٤	١	٥٩	٧٩			
مصطفی اغا	٤	٢	٤٤	٦٦			
احمد اغا	٤	٣	٦٥	٨٢			
محمد افندی	٤	٤	٦٠	٨٦			
یوسف افندی	٤	٥	٧٣	٨٦			مكتبدن
حسن افندی	٤	٦	٦٠	٧٤			

(التنجی اردوی همایون سواری یوزباشیلری)

علی رضا افندی	١		٨٢	٨٥		٥	مكتبدن سنجقدار
عابد اغا	١	١	٥٥	٨٧			
محمد علی افندی	١	٢	٧٩	٨٢			مكتبدن
محمد اغا	١	٣	٦١	٨٧			
توفیق افندی	١	٤	٨٧	٩١			مكتبدن
محمود اغا	١	٥	٥٥	٨٧			
مصطفی افندی	١	٦	٧٩	٨٢			مكتبدن
احمد اغا	٢		٦٧	٩١			سنجقدار
ابراهیم اغا	٢	١	٦٠	٨٧			
حسین افندی	٢	٢	٨٣	٨٧			مكتبدن
حسین اغا	٢	٣	٦٠	٧٥			
عزت افندی	٢	٤	٨١	٨٥			مكتبدن
محمد افندی	٢	٥	٧٣	٩١		٥	
صالح اغا	٢	٦	٦٠	٨٧			
علی ابراهیم افندی			٨٥	٨٩			بغداد مكتب اعداد سمنده معلم

(برنجی اردوی همایون طوبجی یوزباشیلری)

اسامی	آلای	بولوك	بطاریه	توپچی	توپچی	یاوه	نفری	مأموریت ومحل نشأتلری
احمد اغا				٦٦	٨٦			سیار طوبجی الایی سبجقداری
اسماعیل افندی	١	١	١	٧٢	٨٨			
عاشر بك	١	١	٢	٧٩	٩٠			مکتبدن
مصطفی اغا	١	١	٣	٦٤	٦٩			
نوری بك	٢	١	١	٦٣	٨٣			
خیری افندی	٢	٢	٢	٧٢	٨٨			
شفیق افندی	٢	٢	٣	٨٠	٨٨			مکتبدن
محمد اغا	٣	٣	١	٥٩	٨٣			
سلیمان اغا	٣	٣	٢	٦٣	٨٠			
اسماعیل زهدی افندی	٣	٣	٣	٨٤	٩٠			مکتبدن
احمد اغا	٤	٤	١	٧١	٨٦			
عثمان افندی	٤	٤	٢	٦٤	٨٢			
سید ابراهیم افندی	٤	٤	٣	٦٦	٨٦			
مصطفی اغا				٧٠	٨٨			جبخانه قولی
علی اغا				٥٩	٨٦			
علی بك				٨٣	٨٨			مکتبدن
احمد اغا				٦٤	٧٦			
محمد زهدی افندی				٧٤	٨٧			طاغ طوپی بلوکی
عزت افندی				٦٦	٨٥			صترانیوز بلوکی
حسن اغا		١		٦٠	٧٨			سنوب قلعه سی
علی افندی		٢		٧٧	٨٨			یودخی مهندسخانه دن
حسن اغا		١		٥٩	٨٥	٥		بوزجه اطه قلعه سی
رجب اغا		٢		٥٢	٨٢			طنی قلعه سی
عبدالقادر اغا		١		٦٦	٨٥	٥		مدللو قلعه سی
محمد اغا		٢		٦٤	٧٦			یودخی
محمد اغا		١		٦٠	٨٥			ساقز قلعه سی
محمد اغا		٢		٦٩	٧٣	٥		یودخی
محمد اغا		٣		٥٠	٧٥			ازمیرکی قلعه سی
احمد اغا		١		٤٧	٨٣			استانکوی قلعه سی
محمد علی اغا		٢		٥٩	٨٠			یودخی
عرا اغا		١		٦٢	٨٥			رودوس قلعه سی
حسن اغا		٢		٤٦	٨٠			

(برنجی اردوی همایون طوپجی یوزباشیلری)

اسامی	آلای	نفر	٠	دقیقه	ساعت	خانه	قندی	مأموریت ومحل نشأتلری
علی افندی			٣	٧٦	٨٩			ردوس قلعه سی
احمد افندی			١	٦٣	٨٨			طوزله ومغوزه قلعه سی
محمد افندی				٥٢	٨٣			کرینه وحلسون قلعه سی
حسن اغا			١	٥٨	٨٠			لفقوشه قلعه سی
علی اغا			٢	٥٤	٧٠			بودخی
محمد اغا			١	٤٧	٧٥			حانیه قلعه سی
محرم افندی			٢	٧٢	٨٣		٥	بودخی
علی اغا			١	٥٩	٨٥			رتمو قلعه سی
ابراهیم اغا	١		٢	٦٤	٨٨			سوده قلعه سی
بلال اغا	١		١	٥٩	٨٢			قندیه قلعه سی
سلیمان افندی	١		٢	٦٤	٨٨			بودخی مهند خانه دن
علی اغا	١			٦٢	٨٠			طرابلس غرب قلعه سی
بیرام اغا	١			٦٠	٨٥			بودخی طاغ بلوکی
محمد اغا	١			٥٩	٧٨			بودخی
حسین اغا	١			٧٠	٨٧			احتیاط طوپجی آلای
محمد اغا	١	١	١	٦٢	٨٥			(سنجقدار
رافت بك	١	١	٢	٨٠	٨٨			مهند سخانه دن
شاکر اغا	١	١	٣	٦٦	٨٨			
حسنی افندی	١	٢	١	٧٦	٨٥			مهند سخانه دن
یحیی اغا	١	٢	٢	٧٢	٨٥			
شفیق افندی	١	٢	٣	٨٠	٨٨			مهند سخانه دن
راشد بك	١	٣	١	٧٠	٨٧			
بکر افندی	١	٣	٢	٧٦	٨٨			
حسین اغا	١	٣	٣	٧١	٩١		٥	
محمد بك	١	٤	١	٧٩	٨٨			
عثمان اغا	١	٤	٢	٦٤	٨٧			
مراد اغا	١	٤	٣	٦٥	٨٧			
حافظ اسماعیل افندی	١			٧٨	٨٥			احتیاط آلای طاغ طوپلی بلوکی
علی اغا	١			٦٠	٨٣			جبخانه قولی (مهند سخانه دن
طوسون افندی	١			٧٧	٨٨			مهند سخانه دن
اسماعیل بك	١			٦٥	٨٨			

(برنجی اردوی همایون طوبجی یوزباشیلری)

اسامی	نمره	قوردی	نوبه	اوده	طوبجی	طوپچی	مأموریت ومحل نشائلری
محمد اغا	۱			۶۲ ۸۸			
مصطفی اغا		۱	۱	۴۶ ۸۵			بحر سیاه بوغازی الایی
محمد اغا		۱	۲	۵۹ ۸۷			
علی افندی		۱	۳	۷۵ ۸۹			
ادهم افندی		۲	۱	۷۹ ۸۹			مهندسخانه دن
حاجی حسن اغا		۲	۲	۶۴ ۸۳			
عزیز اغا		۲	۳	۶۸ ۸۹			
محمد اغا		۳	۱	۷۵ ۸۹			
بهجت افندی		۳	۲	۷۴ ۸۵			مهندسخانه دن
عارف افندی		۳	۳	۶۲ ۸۳			مهندسخانه دن
محمد طاهر افندی		۴	۱	۸۱ ۸۸			بودنی
ایوب اغا		۴	۲	۶۸ ۸۶			
رفعت افندی		۴	۳	۷۴ ۸۸			مهندسخانه دن
علی اغا	۱	۱	۱	۵۲ ۸۳			بحر سفید بوغازی الایلری
شکری افندی	۱	۱	۲	۶۶ ۸۵			
احمد افندی	۱	۱	۳	۶۸ ۸۵			
احمد اغا	۱	۲	۱	۵۳ ۸۲			
بکر اغا	۱	۲	۲	۶۰ ۸۲		۵	
سعداه اغا	۱	۲	۳	۵۰ ۸۲			
عبداه اغا	۱	۳	۱	۶۴ ۸۲			
احمد اغا	۱	۳	۲	۵۲ ۸۷			
عبداه افندی	۱	۳	۳	۶۸ ۸۵			مهندسخانه دن
لطیف افندی	۱	۴	۱	۶۰ ۷۹			
مصطفی اغا	۱	۴	۲	۵۲ ۸۲			
محمد اغا	۱	۴	۳	۷۳ ۸۸			
عثمان اغا	۲	۱	۱	۵۲ ۸۲			
محمد اغا	۲	۱	۲	۰۲ ۷۹			
حسین اغا	۲	۱	۳	۵۲ ۸۲		۵	
حسن اغا	۶	۲	۱	۷۷ ۸۵			
حسین افندی	۲	۲	۲	۷۷ ۸۸			
علی اغا	۲	۲	۳	۵۵ ۸۲			

(برنجی اردوی همایون طوپجی یوزباشیلری)

اسامی	الای	طابور	بلوك	دخولی	توجیهی	عثمانی	مجیدی	مأموریت ومحل نشأ لری
سلیمان اغا	٢	٢	١	٥٢	٧٩			بحر سفید الایی
احمد افندی	٢	٣	٢	٧١	٨٦			
ابراهیم اغا	١	٣	٣	٦٢	٨٥			
علی اغا	٢	٤	١	٧٢	٨٢		٥	
مصطفی افندی	١	٤	٢	٨١	٨٨			
خلیل افندی	٢	٤	٣	٦٥	٨٢			
احمد نوری افندی				٦٩	٨٥			بحر سفید صنایع طابوری
جمال بك				٧٦	٩١			بودخی (استحکام بلوکی
رمضان اغا				٧١	٨٥			بودخی جبخانه بلوکی

(ایکنجی اردوی همایون طوپجی یوزباشیلری)

راشد اغا		١	١	٦٠	٨٢			سیار طوپجی الایی
فائق افندی		١	٢	٨٣	٩٠			
سید افندی		١	٣	٧٤	٨٦			مکتبدن
جمال افندی		٢	١	٦٨	٨٨			مکتبدن
صالح حمدی افندی		٢	٢	٨٠	٩١			مکتبدن
حسین اغا		٢	٣	٦٥	٨٨			
اسماعیل افندی		٣	١	٧٣	٨٨			مکتبدن
محمد حلمی اغا		٣	٢	٦١	٨٩			
علی اغا		٣	٣	٥٧	٧١			
یحیی اغا		٤	١	٦١	٧٥			
اسماعیل اغا		٤	٢	٦٣	٩٠			
نعمان اغا		٤	٣	٦٤	٨٢			
اسماعیل اغا				٥٩	٧٩			سنجقدار
علی اغا			١	٥٩	٨٠			وارنه قلعه سی
علی اغا			٢	٧٣	٨٩			بودخی
کامل اغا			٣	٧٣	٨٩			بودخی
عبدالکریم اغا			١	٥٥	٦٧			سلستره قلعه سی
حسین اغا			٢	٤٨	٨٦			بودخی
شاکر اغا			٣	٦٣	٨٦			بودخی
مصطفی اغا			١	٥٢	٨٣			روسجق قلعه سی
خلیل اغا			٢	٦٣	٨٦			بودخی

(ایکنجی اردوی همایون طوپجی یوز باشیلری)

اسامی	الای	طابور	بلوك	دخولی	توجیهی	عثمانی	مجیدی	مأموریت و محل نشأتلری
محمود اغا			٣	٤٥	٨٠			روسجق قلعه سی
احمد افندی			١	٧٥	٨٨			مکتبدن شمنی قلعه سی
مصطفی اغا			٢	٦٥	٨٨			شمنی و نیکبولی قلعه سی
سید احمد اغا			٣	٥٢	٨٨			بودخی
صالح اغا			١	٥١	٨٢			ودین قلعه سی
عبد الرحمن افندی			٢	٧٨	٨٨			بودخی مکتبدن
احمد اغا			٣	٦٠	٩٠			بودخی
حسن افندی			١	٦٨	٨٣			نیش قلعه سی
مصطفی افندی			٢	٦٧	٨٥			بودخی
عثمان نوری افندی			٣	٧٩	٨٩			بودخی مکتبدن
سعید اغا			١	٦٠	٨٨			منفرداطهٔ کبیر قلعه سی
مصطفی اغا			٢	٥٩	٨٢			بلغرادجق قلعه سی

(اوچنجی اردوی همایون طوپجی یوز باشیلری)

اسامی	الای	طابور	بلوك	دخولی	توجیهی	عثمانی	مجیدی	مأموریت و محل نشأتلری
امین اغا		١		٣٩	٧٨			سیار طوپجی الایی سنجقدار
رامز افندی		١	١	٧٩	٨٨			مکتبدن
فخری بك		١	٢	٧٢	٨٨			
حسن اغا		١	٣	٥٩	٨٣			
شریف اغا		٢	١	٧٣	٨٨			
علی افندی		٢	٢	٦٣	٧٢			
طالب اغا		٢	٣	٦١	٨٨			
مختار افندی		٣	١	٧٨	٩٠			مکتبدن
اسماعیل افندی		٣	٢	٧٧	٩٠			
علی اغا		٣	٢	٦٨	٨٨			
مصطفی افندی		٤	١	٨٠	٨٨			مکتبدن
خالد افندی		٤	٢	٦٨	٨٨			
عثمان افندی		٤	٣		٨٨			مکتبدن
اسماعیل افندی				٧٧	٨٨			بودخی مترالیوز بلوکی
مصطفی افندی				٦٣	٨٨			طاغ طوپی بلوکی
محمود اغا				٧٢	٩١			جبخانه قولی
حلیم افندی				٧٣	٨٨			بودخی
احمد اغا				٥٩	٨٢			بودخی

(اوچنجی اردوی همایون طوپجی یوزباشیلری)

اسامی	آلای	طابور	نوبه	رتبه	بنی ۸۰	علمی	عملی	مأموریت و محل نشأتلری
حقی افندی					۸۸			بودخی مکتبدن
راسم افندی			۱	٧٤	۸۷			مکتبدن قره طاغ حدودنده
احمد اغا			۲	٦٥	۸۷			(بولانیق طاغ اوپه بلوکلری
اسلان اغا			۳	٧١	۹۰			
ادهم افندی				٨٤	۸۹			مکتبدن پروزه قلعه سی
محدبك				٥٨	۸۹			پروزه ه ـی
اسماعیل اغا				٦٨	۹۰			بارقه قلعه سی
مصطفی اغا				٥٤	۸۹			ناردده قلعه سی
سنان اغا				٧٠	۸۸			ترحاله قعه سی
امین اغا				٥٩	۸۲			غلوس قلعه سی
مختار افندی				٥٩	۷۹			اشقودره قلعه سی
ابراهیم افندی				٤٠	٦٧			نهاری قلعه سی
محمود اغا				٥٨	۸۹			ویرانه اطه سی قلعه سی
علی اغا				٦٥	۸٤			بودغوریجه قلعه سی
محمدعلی افندی				٨٠	۸۹			صدون قلعه سی مکتبدن
عاکف اغا				٥٠	۸۲			سلانیك قلعه سی
حبیب افندی				٤٣	۷۲			پنارلوقه قلعه سی
راشد افندی				٧٨	۸۹			تره بین قلعه سی مکتبدن
محمد اغا				٦٣	۸۸			نقشیك قلعه سی
سلیمان افندی				٧٤	۸۸			سربریجه قلعه سی مکتبدن
عمر اغا				٦٤	۸۸			ازورنیق قلعه سی
مصطفی افندی				٧٤	۸۸			مکتبدن اهلونه قلعه سی
محمود اغا				٦٨	۸۹			یکی بازار قلعه سی
سلیمان اغا				٦٥	۸۸			سنیجه قلعه سی
طلعت افندی				٧٦	۸۸			مکتبدن قولاشین قلعه سی
مصطفی اغا				٧٥	۹۰			یکیشهر قلعه سی

(دردنجی اردوی همایون طوپجی یوزباشیلری)

صالح اغا				٦٤	۸۹			سیار طوپجی الایه سنجقدار
امین بك		۱	۱	٨٦	۸۸			
مصطفی اغا		۱	۲	٦٥	۸۸			
بکر اغا		۱	۳	٥٣	۸۱			

(دردنجی اردوی همایون طوپجی یوزباشیلری)

اسامی	رتبه	طابور	نمره	نفر	مخابره	نشانجی	مأموریت ومحل نشانلری
رضا افندی		٢	١	٧٨	٨٨		مهندسخانه دن
عبدالقادر اغا		٢	٢	٤٨	٧٩		
اسماعیل افندی		٢	٣	٧١	٨٩		مهندسخانه دن
شوقی افندی		٣	١	٨٠	٨٨		بودخی
سلیمان اغا		٣	٢	٦٦	٨٦		
محمد توفیق افندی		٣	٣	٨٠	٨٩		مهندسخانه دن
ابراهیم اغا		٤	١	٤٨	٨١		
شریف اغا		٤	٢	٦٥	٩٠		
محمد اغا		٤	٣	٦٢	٨٨		
محمد اغا		١		٦٣	٧٦		جبخانه قولی
علی اغا		٢		٤٤	٨٤		
شریف اغا		٣		٦٥	٧٩		
امین افندی		٤		٦٦	٨٨		
صالح اغا				٦٥	٨٨		طاغ طوپی بلوکی
حافظ احمد افندی				٨٠	٨٨		مکتبدن متراپزبلوکی
خالد اغا			١	٦٤	٨٢		ارضروم قلعه سی
یوسف اغا			٢	٥٤	٧٠		
مصطفی افندی			٣	٨١	٩٠		مهندسخانه دن
احمد اغا			١	٦٠	٨٥		قارص قلعه سی
احمد اغا			٢	٤٢	٦٦		
محمد اغا			٣	٦٤	٩١		
ابراهیم ادهم افندی				٨١	٨٩		اردهان قلعه سی مهندسخانه دن
احمد شکری افندی				٨١	٨٩		باطوم قلعه سی مهندسخانه دن
مصطفی اغا				٤٩	٨٢		طرابزون قلعه سی
احمد اغا				٦٦	٨٨		صامسون قلعه سی
							وان قلعه سی منحل

(بشنجی اردوی همایون طوپجی یوزباشیلری)

احمد اغا				٦٨	٨١		سیارمه طوپجی الایی سنجقداری
محمد بك		١	١	٨٦	٩٠		مکتبدن
عبدالقادر افندی		١	٢	٧٨	٨٨		مکتبدن
حسن اغا		١	٣	٧١	٩٠		

(بشنجی اردوی همایون طوپجی یوزباشیلری)

اسامی	الای	طابور	بلوک	نفر	عدد	طوغ	یکدی	مأموریت و محل نشالر
محمود اغا		١	١	٦٦	٨١			
عثمان ذکی افندی		٢	٢	٧٣	٨٧			
خلیل اغا		٢	٣	٦٧	٨٦			
مصطفی اغا		٣	١	٦٠	٨٦			
مصطفی افندی		٣	٢	٦٧	٨٨			
		٣	٣					منحل
عمر اغا		٤	١	٦٠	٨٠			
عثمان اغا		٤	٢	٧٣	٩١			
عبدالحی افندی		٤	٣	٧١	٨٨			
عثمان اغا		١		٧٠	٨٩			عکا قلعه سی
احمد اغا		٢		٧٨	٨٩			بودخی
علی افندی		٣		٦٤	٨٥			بودخی
لطف اه افندی		١		٦٧	٨٥			جبخانه قزلی
		٢						منحل
محمد بك		٣		٧٠	٨٨			
احمد طوسون افندی		٤		٨٠	٨٨			مکتبدن
عبدالرحمن افندی				٨٠	٨٨			مکتبدن مترایوز بلوکی
علی اغا				٦٠	٨٧			طاغ طوپی بلوکی

(النجی اردوی همایون طوپجی یوزباشیلری)

محمد اغا				٦٥	٨٩			سیار طوپجی الای سنجقدار
		١	١					منحل
		١	٢					منحل
حقی افندی		١	٣	٨٥	٨٩			مکتبدن
بکر افندی		٢	١	٨٧	٩١			مکتبدن
		٢	٢					منحل
محمد افندی		٢	٣	٧٤	٨٩			مکتبدن
محمد توفیق افندی		٣	١	٨١	٨٦			بودخی
محمد سعید اغا		٣	٢	٦٤	٧٩			
راشد اغا		٣	٣	٦٨	٩٠			
رسول اغا		٤	١	٦٤	٧٩			

(انتجی اردوی همایون طوپجی یوزباشیلری)

اسامی									مأموریت و محل نشانلری
محمد سالم افندی			٤	٢	٨٤	٨٨			مکتبدن سیار طوپجی الایی
حسین اغا			٤	٣	٦٢	٩٠			
احمد اغا				١	٧٨	٩٠			جبخانه قولی
حسین اغا				٢	٦٤	٨٧			
				٣					منحلی
عبداه اغا				٤	٤٨	٧٢			
									مترالیوز بلوکی منحل
حسین افندی					٨٥	٨٩			طاغ طوپی بلوکی

(یدنجی اردوی همایون طوپجی یوزباشیلری)

عثمان اغا				١	٧٦	٨٩			برنجی سیار طوپجی طابوری
قدری افندی				٢	٨١	٨٩			مکتبدن
عبداه افندی				٣	٨٠	٨٩			
									جبخانه قولی منحل
علی افندی				١	٨٦	٩٠			طاغ طوپی طابوری مکتبدن
علی افندی				٢	٧٢	٨٩			
				٣					منحل
ابراهیم اغا					٧٩	٨٩			جبخانه قولی

(اردوی همایونلر استحکام یوزباشیلری)

اسماعیل اغا	١	١			٦٩	٨١		٥	سنجقدار
راغب افندی	١	١	١	١	٧٠	٨٥			مهندسخانه دن
کامل افندی	١	١	١	١	٨٧	٩٠			مهندسخانه دن
سالم افندی	١	١	١	٢	٨٨	٨٨			بودنی
شوکت افندی	١	١	١	٢	٨٢	٨٩			بودنی
رستم افندی	١	١	٢	١	٨٠	٨٩			بودنی
عبداه اغا	١	١	٢	١	٧٦	٨٩		٥	
ابراهیم افندی	١	١	٢	٢	٧٧	٨٩			
نوری افندی	١	١	٢	٢	٨٢	٩١			
عبدالحلیم افندی	١	٢			٦٨	٨٦			سنجقدار
نوری افندی	١	٢	١	١	٨١	٨٨			مهندسخانه دن
سعدالدین افندی	١	٢	١	١	٧٤	٨٨			بودنی

(اردوی همایونلر استحکام یوز باشیلری)

اسامی	اردو	طابور	بولوک	نفر	بلدی	بیلوک	مأموریت ومحل نشانلری
مصطفی اغا	١	٢	٢	١	٦٤	٨٩	
مصطفی افندی	١	٢	٢	١	٨٣	٨٩	مهندسخانه‌دن
عثمان افندی	١	٢	١	٢	٧٢	٩٠	
نوری افندی	١	٢	٢	٢	٨١	٨٩	مهندسخانه‌دن
راسم افندی	١	٢	٢	٢	٧٧	٨٩	مهندسخانه‌دن
	١	٢	٢	٢			محل
انار افندی	٢				٧٦	٩٠	مکتبدن
اسماعیل حقی افندی	٢				٨٨	٩١	مکتبدن
حاجی امین اغا	٣				٦١	٨٠	
احمد مختار افندی	٣				٦٦	٨٠	مکتبدن
عثمان افندی	٤	١	١		٨٦	٨٧	مکتبدن
حسین راغب افندی	٤	١	١		٨٠	٩١	
جمال افندی	٥				٨٠	٨٧	
عثمان اغا	٥				٦٤	٨٦	
سری افندی	٦				٨٧	٩١	مکتبدن
اسماعیل حقی افندی	٦				٨٤	٩٠	
	٧						محل
علی اغا	٧				٧٢	٨٩	

(برنجی اردوی همایون صنف مقدم ردیف یوزباشیلری)

حقی افندی	١	١	١	١	٧٢	٨٢	
شوکت بك	١	١	١	٢	٨١	٨٧	
ابراهیم اغا	١	١	١	٣	٥٦	٧٩	
علی اغا	١	١	١	٤	٤٨	٦٨	
مصطفی اغا	١	١	١	٥	٥٢	٧٠	
حسن اغا	١	١	١	٦	٧٩	٩١	
شرف الدین اغا	١	١	١	٧	٨٣	٩٠	
علی رضا افندی	١	١	١	٨	٧٧	٨٨	
رضا افندی	١	٢	٢	١	٦٣	٨٦	
حسن اغا	١	٢	٢	٢	٥٧	٧١	
محمد افندی	١	٢	٢	٣	٧٩	٩٠	

(برنجی اردوی همایون صنف مقدم ردیف یوزباشیلری)

اسامی	الای	بولوک	تابور	٨٠	٧٠	٦٠	بلغار	عجمی	مأموریت ومحل نشانلری
ابراهیم اغا	١	٢	٤	٥٥	٦٩				
	١	٢	٥						نخل
حاجی محمود افندی	١	٢	٦	٨١	٩٠				
محمد افندی	١	٢	٧	٨٩	٩٠				
محی الدین افندی	١	٢	٨	٧٩	٩٠				
محمد اغا	١	٣	١	٦٣	٧٩				
ابراهیم اغا	١	٣	٢	٦٢	٧٠				
نعیم افندی	١	٣	٣	٧٨	٨٧				
سعید افندی	١	٣	٤	٨٠	٩٠				
محمد اغا	١	٣	٥	٧٢	٨٧				
احمد افندی	١	٣	٦	٦٠	٧٢				
حجابی افندی	١	٣	٧	٨٠	٩١				
علی اغا	١	٣	٨	٦٠	٨٢				
شاکر بك	١	٤	١	٧٧	٨٣				
ابراهیم اغا	١	٤	٢	٦٣	٨٤				
عاصم افندی	١	٤	٣	٧٦	٨٣				
احمد نظیف افندی	١	٤	٤	٨٢	٨٧				
محمد امین بك	١	٤	٥	٨٣	٨٧				
محمد افندی	١	٤	٦	٧٢	٨٥				
ضیا افندی	١	٤	٧	٨٣	٩١				
حسن اغا	١	٤	٨	٧٨	٩١				
احمد اغا	١	١	١	٦٤	٧٠				
حاجی عثمان اغا	٢	١	٢	٦٣	٨٤				
رفعت افندی	٢	١	٣	٦٨	٨١				
محمود اغا	٢	١	٤	٧٨	٩١				مکتبدن
حقی افندی	٢	١	٥	٨٢	٨٩				
مصطفی اغا	٢	١	٦	٦٤	٧٨				
صالح اغا	٢	١	٧	٧٩	٨٧				
خیری افندی	٢	١	٨	٧٥	٨٣				
عمر اغا	٢	٢	١	٧٢	٨٦				مکتبدن
حسنی افندی	٢	٢	٢	٨٥	٩١				مکتبدن
رؤف افندی	٢	٢	٣	٨٣	٨٩				

(برنجی اردوی همایون صنف مقدم ردیف یوزباشیلری)

اسامی	اولای	طابور	نمره	قطار	نفر	نفری	مأموریت و محل نشأتلری
محمد اغا	٢	٢	٤	٦٤	٨٩		
حسین افندی	٢	٢	٥	٧٣	٨٥		مکتبدن
کامل افندی	٢	٢	٦	٨٢	٩٠		
اسماعیل افندی	٢	٢	٧	٦٢	٧١		
محمد اغا	٢	٢	٨	٦٠	٨٤		
محمد افندی	٢	٣	١	٧٣	٨٥		
احمد افندی	٢	٣	٢	٧٧	٨٩		
مصطفی افندی	٢	٣	٣	٧٨	٩٠		
محمد علی اغا	٢	٣	٤	٧٢	٨٣		
محمد عادل افندی	٢	٣	٥	٨٠	٧٦		مکتبدن
سلیمان افندی	٢	٣	٦	٧٧	٨٠		
حسین اغا	٢	٣	٧	٦٢	٧٥		
حسن اغا	٢	٣	٨	٥٩	٧٤		
حسن اغا	٢	٤	١	٧٣	٨٢		
حسین حسنی افندی	٢	٤	٢	٧٣	٨٢		
شریف افندی	٢	٤	٣	٧٩	٨٤		
محمد افندی	٢	٤	٤	٧٨	٨٧		
یوسف اغا	٢	٤	٥	٦٤	٨٧		
	٢	٤	٦				منحل
احمد اغا	٢	٤	٧	٧٨	٩١		
اسماعیل افندی	٢	٤	٨	٨٣	٨٧		
زیور اغا	٣	١	١	٧٢	٨٣		
قاسم افندی	٣	١	٢	٨٣	٨٩		مکتبدن
مصطفی اغا	٣	١	٣	٧٤	٨٦		
حسن اغا	٣	١	٤	٦٤	٧٥		
مصطفی افندی	٣	١	٥	٨٠	٩٠		
علی اغا	٣	١	٦	٦٤	٧٢		
علی اغا	٣	١	٧	٦٥	٩٠		
محمد اغا	٣	١	٨	٥٩	٧٣		
محمد امین اغا	٣	٢	١	٦٦	٨٣		
محمد افندی	٣	٢	٢	٧٨	٨٦		
ادهم اغا	٣	٢	٣	٦٩	٨٣		

(* بحری اردوی همایون صنف مقدر دیف یوزباشیلری *)

اسامی	درجه	صنف	بولوك	طوپ	عدد	نفری	رتبه	مأموریت و محل نشأتلری
علی افندی	٣	٢	٤	٦٧	٨٣			
خلیل افندی	٣	٢	٥	٧٠	٨٤			
حسن اغا	٣	٢	٦	٦٣	٧٥			
مصطفی اغا	٣	٢	٧	٦٣	٧٠			
علی رضا افندی	٣	٢	٨	٧٨	٩١			
حسن اغا	٣	٣	١	٦٠	٧١			
حیدر اغا	٣	٣	٢	٧٧	٨٩			
امراه اغا	٣	٣	٣	٤٧	٧٠			
خالد افندی	٣	٣	٤	٧٢	٨٦			
ابراهیم اغا	٣	٣	٥	٦٣	٧٢			
موسی اغا	٣	٣	٦	٥٧	٧٠			
عثمان اغا	٣	٣	٧	٥٩	٧٣			
خلیل اغا	٣	٣	٨	٦٥	٧١			
عثمان اغا	٣	٤	١	٦٦	٨٦			
رشید اغا	٣	٤	٢	٦٣	٧٦			
علی بك	٣	٤	٣	٨٦	٨٧			مکتبدن
علی اغا	٣	٤	٤	٦٤	٧٥			
علی اغا	٣	٤	٥	٥٩	٧٠			
محمود اغا	٣	٤	٦	٦٦	٨٠			
مصطفی اغا	٣	٤	٧	٥٩	٧٢			
امین اغا	٣	٤	٨	٨٢	٨٧			
محمد اغا	٤	١	١	٦٥	٧٥			
منیر افندی	٤	١	٢	٧٩	٨٦			مکتبدن
اسماعیل اغا	٤	١	٣	٧٢	٨٨			
محمد اغا	٤	١	٤	٧٦	٨٩			
محمد اغا	٤	١	٥	٦٤	٧٢			
مصطفی اغا	٤	١	٦	٥٩	٦٩			
احمد افندی	٤	١	٧	٧٦	٨٦			
حسن اغا	٤	١	٨	٦٤	٧٢			
محمد سالم افندی	٤	٢	١	٨١	٨٦			مکتبدن
ابراهیم اغا	٤	٢	٢	٧٣	٨٣			
حاجی خلیل اغا	٤	٢	٣	٥٨	٧٠			

(برنجی اردوی همایون صنف مقدم ردیف یوزباشیلری)

اسامی	[illegible]	[illegible]	[illegible]	[illegible]	[illegible]	[illegible]	[illegible]	مأموریت ومحل نشأتلری
اسماعیل اغا	٤	٢	٤	٦٠	٧١			
یعقوب اغا	٤	٢	٥	٦٠	٧٠			
مصطفی اغا	٤	٢	٦	٧٦	٨٧			
علی اغا	٤	٢	٧	٦٠	٧٥			
بکر اغا	٤	٢	٨	٥٩	٧٠			
یوسف اغا	٤	٣	١	٦٦	٧٤			
مصطفی اغا	٤	٣	٢	٧٩	٨٧			
احمد اغا	٤	٣	٣	٦٣	٨٢			
ادهم اغا	٤	٣	٤	٨١	٨٥			
خیراه اغا	٤	٣	٥	٦٥	٧٩			
حافظ احمد افندی	٤	٣	٦	٨٣	٩٠			
مصطفی اغا	٤	٣	٧	٦٤	٧١			
نصوح اغا	٤	٣	٨	٦٤	٧٦			
احمد افندی	٤	٤	١	٧٥	٨٩			
مصطفی اغا	٤	٤	٢	٧٥	٩٠			
احمد اغا	٤	٤	٣	٧٨	٩١			
مصطفی اغا	٤	٤	٤	٧٦	٨٨			
علی اغا	٤	٤	٥	٦٦	٧٢			
علی اغا	٤	٤	٦	٧٣	٨٦			
احمد اغا	٤	٤	٧	٨٠	٨٨			
حسین اغا	٤	٤	٨	٥٩	٨١			
مصطفی افندی	٥	١	١	٦٤	٧٨			
مصطفی اغا	٥	١	٢	٦٨	٨١			
محمد امین اغا	٥	١	٣	٧٤	٨٦			
اسماعیل افندی	٥	١	٤	٦٨	٨٢			
احمد اغا	٥	١	٥	٧٤	٨٣			
حسنی افندی	٥	١	٦	٦٨	٧٨			
محمد اغا	٥	١	٧	٦٥	٧٢			
عبدالرحمن افندی	٥	١	٨	٦٢	٧٨			
حسین افندی	٥	٢	١	٧٩	٨٦			
علی اغا	٥	٢	٢	٧٥	٨٦			

(برنجی اردوی همایون صنف مقدم ردیف یوزباشیلری)

اسامی	نمره	فرد	نمره	نمره	نمره	نمره	مأموریت ومحل نشستلری
حقی افندی	٥	٢	٣	٨٤	٩١		
رضا افندی	٥	٢	٤	٨٦	٩١	٥	مکتبدن
حسین اغا	٥	٢	٥	٦٦	٨١		
راشد اغا	٥	٢	٦	٥٩	٨٤		
عاکف اغا	٥	٢	٧	٧٤	٨٠		
ابراهیم اغا	٥	٢	٨	٦٤	٦٩		
سلیمان اغا	٥	٣	١	٦٧	٧٨		
محمد علی اغا	٥	٣	٢	٦٧	٧٨		
عثمان اغا	٥	٣	٣	٦٣	٧٥		
محمد اغا	٥	٣	٤	٦٥	٧٠	٤	
حسن اغا	٥	٣	٥	٧٠	٧٩		
عزت افندی	٥	٣	٦	٧٦	٨٦		
ابراهیم اغا	٥	٣	٧	٦٣	٧٩	٥	
احمد اغا	٥	٣	٨	٥٧	٨٨		
ابراهیم اغا	٥	٤	١	٦٥	٨٣		
شوقی افندی	٥	٤	٢	٨٣	٨٩		مکتبدن
امراه اغا	٥	٤	٣	٧٤	٨٥		
محمد اغا	٥	٤	٤	٦٩	٨٤		
عثمان اغا	٥	٤	٥	٧٥	٨٦		
ولی اغا	٥	٤	٦	٧٦	٨٥		
محمد اغا	٥	٤	٧	٧٢	٨٣		
احمد اغا	٥	٤	٨	٥٩	٧٠		
رضا افندی	٦	١	١	٧٨	٨٦		مکتبدن
اشرف بک	٦	١	٢	٨١	٩١		
بکر اغا	٦	١	٣	٦٥	٨١		
حسن اغا	٦	١	٤	٤٩	٧٠		
ابراهیم اغا	٦	١	٥	٧٢	٨٧		
حسین اغا	٦	١	٦	٦٧	٨٦		
خسرو اغا	٦	١	٧	٦٧	٨٥		
حسن افندی	٦	١	٨	٨١	٨٧		مکتبدن
حسین اغا	٦	٢	١	٦٦	٨٣		

(برنجی اردوی همایون صنف مقدم ردیف یوزباشیلری)

اسامی	الای	طاهور	بلوك	جموع	نهاد	قیدی	نجدی	مأموریت وعمل نشأ تلری
علی اغا	٦	٢	٢	٦٨	٨٣		٥	
علی افندی	٦	٢	٣	٥٥	٦٩			
رفعت افندی	٦	٢	٤	٦٤	٧٥			
عاکف افندی	٦	٢	٥	٧٨	٨٦			مکتبدن
احمد اغا	٦	٢	٦	٦٤	٧٨			
حاجی محمد افندی	٦	٢	٧	٦٦	٨٣		٥	
احمد افندی	٦	٢	٨	٧٨	٨٩			مکتبدن
محمد اغا	٦	٣	١	٦٩	٧٧			
حسین اغا	٦	٣	٢	٦٥	٧٨		٥	
سلیمان افندی	٦	٣	٣	٦٦	٨٦			
علی اغا	٦	٣	٤	٧٣	٩٠			
حسن اغا	٦	٣	٥	٦٧	٨٦			
بکر اغا	٦	٣	٦	٧٣	٨٤			
احمد اغا	٦	٣	٧	٦٠	٨٠			
مصطفی اغا	٦	٣	٨	٦٥	٩٠			
حسین اغا	٦	٤	١	٧٢	٨٥		٥	
محمد اغا	٦	٤	٢	٦٤	٧٥		٥	
اسماعیل افندی	٦	٤	٣	٧٢	٨٨			
ابراهیم اغا	٦	٤	٤	٥٣	٦٨			
علی اغا	٦	٤	٥	٤٦	٧٠			
احمد افندی	٦	٤	٦	٧٧	٩١			
اسماعیل اغا	٦	٤	٧	٦٤	٨٥			
عبداللطیف اغا	٦	٤	٨	٦٩	٨١		٥	
محمد محسن افندی	١			٨٠	٨٢			سنجقدار مکتبدن
محمد حسیب افندی	٢			٧٢	٧٩			سنجقدار
حلیم افندی	٣			٧٩	٨٧			بودخی مکتبدن
مجید اغا	٤			٥٩	٧٠			سنجقدار
معشوق افندی	٥			٦٥	٧٤			بودخی
حسن اغا	٦			٥٨	٧١			بودخی
محمد ارسلام افندی	٧			٨٢	٨٦			بودخی
عصمت افندی	٧	١	١	٧٨	٩٠			

(برنجی اردوی همایون صنف مقدم ردیف یوزباشیلری)

اسامی	آلای	نوبه	طابور	حوالی	مجموعی	جندی	وفات	مأموریت ومحل نشأتلری
محمد افندی	٧	١	٢	٧٣	٨٧			
شهاب الدین افندی	٧	١	٣	٨٢	٩٠			
عبداه افندی	٧	١	٤	٨٢	٩٠			
محمد اغا	٧	١	٥	٧٢	٨٦			
غالب افندی	٧	١	٦	٨١	٩٠			
عارف افندی	٧	١	٧	٨١	٩٠			
حسن اغا	٧	١	٨	٦٠	٨١			
ابراهیم اغا	٧	٢	١		٩٠			
حسن افندی	٧	٢	٢	٨٤	٩٠			
سلیمان اغا	٧	٢	٣	٨٥	٩٠			
علی رضا افندی	٧	٢	٤	٧٨	٨٨			
جلال الدین افندی	٧	٢	٥	٨١	٩٠			
علی افندی	٧	٢	٦	٧٩	٩٠			
محمد افندی	٧	٢	٧	٨٤	٩٠			
حسین اغا	٧	٢	٨	٨٠	٩٠			
بهجت افندی	٧	٣	١	٨٢	٩٠			
خیر الدین افندی	٧	٣	٢	٨٠	٩٠			
علی رضا افندی	٧	٣	٣	٧٦	٨٦			
عثمان افندی	٧	٣	٤	٨١	٩٠			
محمد اغا	٧	٣	٥	٧٤	٨٧			
سلیمان افندی	٧	٣	٦	٧٨	٩٠			
رضا افندی	٧	٣	٧	٨٠	٨٦			مکتبدن
خیری افندی	٧	٣	٨	٨٣	٩٠			
علی اغا	٧	٤	١	٧٠	٨٢			
توفیق افندی	٧	٤	٢	٦٤	٧٤			
احمد افندی	٧	٤	٣	٧٩	٩١			
احمد اغا	٧	٤	٤	٦٣	٦٩			
محسن افندی	٧	٤	٥	٧٩	٨٦			مکتبدن
محمد اغا	٧	٤	٦	٦٠	٧١			
امراه اغا	٧	٤	٧	٥٣	٧٥			
حسنی افندی	٧	٤	٨	٧٠	٧٨			

(برنجی اردوی همایون صنف تالی ردیف بوزباشیلری)

اسامی	رتبه	طاقم	نمره	ماهیه	ملاحظه	مأموریت و محل نشانلری
سویشی اغا	١	١	١	٧١	٨٩	
احمد اغا	١	١	٢	٧٣	٨٧	
مصطفی افندی	١	١	٣	٧٧	٨٧	
مصطفی اغا	١	١	٤	٧٨	٨٧	
خورشید اغا	١	١	٥	٦٦	٨٥	
احمد افندی	١	١	٦	٧٨	٨٧	
سلیمان افندی	١	١	٧	٧٨	٨٩	
ظاهر اغا	١	١	٨	٧٨	٨٧	
حسن خلوصی افندی	٢	١	١	٧٢	٨٥	
علی اغا	٢	١	٢	٧٢	٨٧	
مصطفی اغا	٢	١	٣	٧٤	٨٧	
محمد اغا	٢	١	٤	٧٣	٨٧	
مصطفی راسم افندی	٢	١	٥	٧٧	٨٧	
حسن اغا	٢	١	٦	٦٥	٨٧	
سلیمان افندی	٢	١	٧	٧٨	٨٧	
علی رضا افندی	٢	١	٨	٧٢	٨٨	
حسین اغا	٣	١	١	٧٥	٩٠	
	٣	١	٢			محلی
مصطفی افندی	٣	١	٣	٧٦	٨٧	
هبجت افندی	٣	١	٤	٨٦	٩١	مکتبدن
محمد اغا	٣	١	٥	٧٠	٨٧	
سلیمان اغا	٣	١	٦	٧٢	٨٧	
حسن اغا	٣	١	٧	٦٧	٨٩	
سلیمان اغا	٣	١	٨	٧٣	٨٧	
اسماعیل اغا	٤	١	١	٧٦	٨٩	
سلیمان اغا	٤	١	٢	٧٢	٨٧	
حسین اغا	٤	١	٣	٧٧	٨٧	
مصطفی اغا	٤	١	٤	٧٩	٨٧	
مصطفی افندی	٤	١	٥	٧٨	٨٧	
محمد اغا	٤	١	٦	٦٧	٨٧	
ابراهیم افندی	٤	١	٧	٧٨	٨٨	
فراج افندی	٤	١	٨	٦٧	٨٧	

(برنجی اردوی همایون صنف تالی ردیف یوزباشیلری)

اسامی	رتبه	فصیله	نمره	عدد	عدد	عدد	مأموریت و محل نشأتلری
احمد افندی	٥	١	١	٨١	٨٧		مکتبدن
درویش افندی	٥	١	٢	٧٩	٨٧		
عمر افندی	٥	١	٣	٧٩	٨٧		
طیار افندی	٥	١	٤	٨٥	٩١		مکتبدن
عثمان افندی	٥	١	٥	٧٨	٨٧		
علی اغا	٥	١	٦	٧٨	٨٧		
علی اغا	٥	١	٧	٧٧	٨٧		
حسن اغا	٥	١	٨	٧٨	٨٧		
عثمان اغا	٦	١	١	٨٠	٨٧		
شعیب افندی	٦	١	٢	٧٨	٨٧		
عباس اغا	٦	١	٣	٧٤	٨٧		
رجب افندی	٦	١	٤	٦٧	٨٧		
مصطفی جمیل افندی	٦	١	٥	٧٤	٨٧		
مراد اغا	٦	١	٦	٦٦	٨٧		
محمد اغا	٦	١	٧	٧٢	٨٧		
بالقید اغا	٦	١	٨	٧١	٧٨		

(ایکنجی اردوی همایون صنف مقدم ردیف یوزباشیلری)

سالم افندی	١			٨٣	٨٦		سنحقدار مکتبدن
یوسف افندی	١	١	١	٤٤	٦٩		
احمد اغا	١	١	٢	٥٩	٨٣		
خیری افندی	١	١	٣	٨١	٨٨		مکتبدن
احمد اغا	١	١	٤	٦٠	٨٠		
حسین اغا	١	١	٥	٦٥	٨٢		
احمد اغا	١	١	٦	٥٩	٦٩		
امین اغا	١	١	٧	٦٤	٧١		
اسماعیل افندی	١	١	٨	٨٠	٨٧		مکتبدن
حسین عونی اغا	١	٢	١	٧٩	٨٩		
محمد راشد اغا	١	٢	٢	٧٩	٨٥		
عبدالرحمن اغا	١	٢	٣	٥٩	٨١		
ابراهیم ادهم افندی	١	٢	٤	٧٩	٨٤		

(ایکنجی اردوی همایون صنف مقدم ردیف یوز باشیلری)

اسامی	الای	طابور	نفر	دخول	خروج	مخارج	عبدی	مأموریت و محل نشاتلری
مصطفی اغا	١	٢	٥	٦٣	٨١			
علی اغا	١	٢	٦	٥٩	٧٨			
مصطفی اغا	١	٢	٧	٦٨	٨٣			
	١	٢	٨					دخل
ابراهیم افندی	١	٣	١	٧٣	٨٦			مکتبدن
محمد عاطف افندی	١	٣	٢	٨٤	٨٧			مکتبدن
احمد اغا	١	٣	٣	٦٠	٨٦			
محمد رفعت افندی	١	٣	٤	٨٤	٨٧			مکتبدن
صالح اغا	١	٣	٥	٧٤	٨٤			
صالح اغا	١	٣	٦	٨٣	٩١			
علی رضا اغا	١	٣	٧	٧٣	٨٦			
صالح اغا	١	٣	٨	٧١	٨٤			
حسن فهمی افندی	١	٤	١	٧٩	٨٨			
عبداه اغا	١	٤	٢	٥٩	٧٦			
مصطفی اغا	١	٤	٣	٦٣	٧٨			
اسماعیل اغا	١	٤	٤	٦١	٨٣			
علی افندی	١	٤	٥	٧١	٩٠			
محمد اغا	١	٤	٦	٤٩	٦٨			
علی اغا	١	٤	٧	٧٣	٨٣			
حسین اغا	١	٤	٨	٥٩	٨٤			
حافظ حسن افندی	١			٨٤	٩١			سنجقدار مکتبدن
خلیل اغا	٢	١	١	٦٣	٧٥			
عمر اغا	٢	١	٢	٤٨	٧٠			
حسین حسنی اغا	٢	١	٣	٧٢	٨٣			
حسن اغا	٢	١	٤	٦٤	٧٦			
عمر اغا	٢	١	٥	٦٦	٧٥			
احمد اغا	٢	١	٦	٧٣	٨٦			
حبیب اغا	٢	١	٧		٨٥			
سلیم اغا	٢	١	٨	٥٣	٧٥			
خیراه اغا	٣	٢	١	٧٧	٨٨			
حسن اغا	٢	٢	٢	٦٧	٨٠			
محمد نافذ افندی	٢	٢	٣	٧٩	٨٦			مکتبدن

(ایکنجی اردوی همایون صنف مقدم ردیف یوز باشیلری)

اسامی	ولد	طایفه	بلوك	قرنه	وجه	طایفه	عجمی	مأموریت ومحل نشانلری
مصطفی اغا	٢	٢	٤	٤٦	٦٩			
عمر لطفی اغا	٢	٢	٥	٨١	٨٥			
علی اغا	٢	٢	٦	٦٤	٨٠			
محمد کامل افندی	٢	٢	٧	٨٠	٨٩			
حسین اغا	٢	٢	٨	٧٨	٩٠			
یونس اغا	٢	٣	١	٦١	٧٠			
حسن افندی	٢	٣	٢	٨١	٨٦			مکتبدن
محمد اغا	٢	٣	٣	٧٠	٨٦			
عثمان اغا	٢	٣	٤	٧٢	٨٣			
مصطفی اغا	٢	٣	٥	٦٥	٨٢			
حسن بصری افندی	٢	٣	٦	٧٩	٨٥			مکتبدن
عثمان افندی	٢	٣	٧	٨٤	٨٩			مکتبدن
مصطفی اغا	٢	٣	٨	٦٥	٧٤		٥	
حسن اغا	٢	٤	١	٦٢	٨٠			
سلیمان اغا	٢	٤	٢	٦٤	٧٠			
حسین اغا	٢	٤	٣	٦١	٧٢			
اسماعیل اغا	٢	٤	٤	٤٣	٨٤			
علی اغا	٢	٤	٥	٦٤	٨٥			
محمد اغا	٢	٤	٦	٥٩	٧٨			
حسین اغا	٢	٤	٧	٦٧	٨٦			
علی اغا	٢	٤	٨	٦٤	٨٣			
	٣							سنجقدار منحل
حسین اغا	٣	١	١	٦٩	٨٥			
احمد اغا	٣	١	٢	٧٣	٨٤			
مولود اغا	٣	١	٣	٥٩	٧٢			
محمد اغا	٣	١	٤	٤٩	٧٥			
مصطفی اغا	٣	١	٥	٦٢	٧٤			
	٣	١	٦					منحل
محمد جمیل اغا	٣	١	٧	٤٦	٧٠			
حاجی امین افندی	٣	١	٨	٨٥	٩١			مکتبدن
محمود اغا	٣	٢	١	٤٢	٧٤			
	٣	٢	٢					منحل

(ایکنجی اردوی همایون ردیف یوزباشیلری صنف مقدم)

اسامی	الای	طاوه	بلوك	فنوار	جمله	عثمان	مأموریت ومحل نشأتلری
ابراهیم اغا	٣	٢	٣	٦٣	٨٤		
عبدالرحمن اغا	٣	٢	٤	٤٧	٧٦		
احمد اغا	٣	٢	٥	٥٠	٧٤		
حسین اغا	٣	٢	٦	٧٦	٨٦		
نعمان اغا	٣	٢	٧	٦٠	٨٢		
عثمان اغا	٣	٢	٨	٥٩	٧٩		
محمد افندی	٣	٣	١	٦٨	٨٣		
حسین اغا	٣	٣	٢	٥٤	٦٦		
اسماعیل افندی	٣	٣	٣	٦٣	٨٦	٥	
عزت اغا	٣	٣	٤	٤٩	٧١		
خلیل اغا	٣	٣	٥	٧٢	٨٨		
ابراهیم اغا	٣	٣	٦	٥٩	٧٨		
ابراهیم افندی	٣	٣	٧	٧٠	٨٥		
عزیز اغا	٣	٣	٨	٤٥	٦٦		
عثمان افندی	٤	٤	١	٧٦	٨٤		مکتبدن
حاجی احمد اغا	٣	٤	٢	٦٥	٧٩		
احمد اغا	٣	٤	٣	٥٢	٧٦		
احمد اغا	٣	٤	٤	٦٩	٨٤		
مصطفی اغا	٣	٤	٥	٦٣	٨٣		
عثمان افندی	٣	٤	٦	٧٦	٨٤		
محمد جمیل افندی	٣	٤	٧	٦٥	٧٧		
احمد اغا	٣	٤	٨	٧٣	٨٨		
عثمان اغا	٤			٧٦	٨٣		سنجقدار
احمد اغا	٤	١	١	٥٩	٧٠		
اسماعیل اغا	٤	١	٢	٧٦	٩٠		
مصطفی اغا	٤	١	٣	٥٩	٦٩		
مصطفی اغا	٤	١	٤	٥٩	٧١		
خلیل اغا	٤	١	٥	٥٩	٧٠		
حافظ احمد افندی	٤	١	٦	٦٢	٨٢		
صالح اغا	٤	١	٧	٧٦	٩٠		
حسن صبری اغا	٤	١	٨	٦٠	٧٥		
ابراهیم اغا	٤	٢	١	٦٤	٧٨		

(اکنجی اردوی همایون صنف مقدم ردیف یوزباشیلری)

اسامی	آلای	طابور	بولوك	نمره	آغا	رفقا	بلدی	مأموریت و محل نشأتلری
مصطفی اغا	٤	٢	٢	٦٢	٧٥			
	٤	٢	٣					منحل
حسین اغا	٤	٢	٤	٧٠	٨٤			
عثمان اغا	٤	٢	٥	٦٧	٧٩			
محمد شعبان اغا	٤	٢	٦	٧٩	٨٨			
محمد ادیب افندی	٤	٢	٧	٨٤	٨٨			مکتبدن
علی اغا	٤	٢	٨	٥٩	٧٠			
عمر اغا	٤	٣	١	٦٦	٨٢			
مصطفی اغا	٤	٣	٢	٦٤	٧٣			
علی اغا	٤	٣	٣	٤٥	٦٥			
اسماعیل اغا	٤	٣	٤	٦٩	٨٥			
محمد اغا	٤	٣	٥	٦٣	٧٥			
احمد اغا	٤	٣	٦	٦٣	٨١			
مصطفی اغا	٤	٣	٧	٥٩	٦٩			
	٤	٣	٨					منحل
عثمان اغا	٤	٤	١	٦٦	٧٥			
علی اغا	٤	٤	٢	٧٠	٨٦			
محمد صالح اغا	٤	٤	٣	٧٣	٩٠			
یوسف افندی	٤	٤	٤	٧٥	٨٦			
حسن اغا	٤	٤	٥	٨٣	٩٠			
محمد اغا	٤	٤	٦	٧٠	٧٠			
احمد توفیق اغا	٤	٤	٧	٦٤	٧٢			
علی رضا افندی	٤	٤	٨	٦٤	٨١			
یوسف ضیا افندی	٥			٨٢	٨٧			سنجقدار مکتبدن
خلیل حمدی اغا	٥	١	١	٧٠	٨٤			
حسین اغا	٥	١	٢	٦٧	٨٢			
مصطفی اغا	٥	١	٣	٦٤	٧٥			
صالح کامل اغا	٥	١	٤	٦٩	٨٢			
محمد اغا	٥	١	٥	٦٤	٧٢	٥		
عثمان نوری اغا	٥	١	٦	٦٨	٨٦			
محمد اغا	٥	١	٧	٧٢	٨٢			
اسماعیل اغا	٥	١	٨	٦٠	٦٧			

(ایکنجی اردوی همایون صنف مقدم ردیف یوزباشیلری)

اسامی	رتبه	بلوك	نمره	دقیقه	ثانیه	نفری	اختیار	مأموریت ومحل نشأتلری
حاجی محمود اغا	٥	٢	١	٧٠	٨٢			
محمود اغا	٥	٢	٢	٦٧	٨٣			
عمر افندی	٥	٢	٣	٦٩	٨٢			
عبداه اغا	٥	٢	٤	٦٣	٧٨			
محمد امین اغا	٥	٢	٥	٦٦	٨٢			
ابراهیم اغا	٥	٢	٦	٦٧	٧٥	٥		
عمر اغا	٥	٢	٧	٥٩	٧٠	٥		
علی اغا	٥	٢	٨	٦٤	٨٢			
ظاهر اغا	٥	٣	١	٨٠	٩٠			
ابراهیم اغا	٥	٣	٢	٦٦	٨٣			
احمد اغا	٥	٣	٣	٦٣	٨٣			
سلیمان اغا	٥	٣	٤	٧٤	٨٧			
محمد اغا	٥	٣	٥	٦٦	٨٦			
محمد نظیف افندی	٥	٣	٦	٨٠	٨٦			مکتبدن
علی اغا	٥	٣	٧	٦٦	٨٣			
محمد اغا	٥	٣	٨	٧٣	٨٣			
محمد اغا	٥	٤	١	٥٦	٧٥	٥		
محمد اغا	٥	٤	٢	٧٠	٨٧			
علی اغا	٥	٤	٣	٥٩	٧٢			
حسین اغا	٥	٤	٤	٥٩	٧١			
حسین اغا	٥	٤	٥	٦٣	٧٥	٥		
	٥	٤	٦					محل
محمد اغا	٥	٤	٧	٦٠	٧٨			
ابرهیم اغا	٥	٤	٨	٥٩	٧٦	٥		
محمد اغا	٦			٥٩	٧٤			سنجقدار
حاجی حسین حسنی اغا	٦	١	١	٥٧	٧٠			
اسماعیل اغا	٦	١	٢	٦٤	٧٨			
ممش اغا	٦	١	٣	٤٤	٦٣			
حدّی اغا	٦	١	٤	٧١	٨٣			
	٦	١	٥					محلی
محمود نیازی اغا	٦	١	٦	٦٦	٧٥			
حسین اغا	٦	١	٧	٧٥	٨٧			

(ایکنجی اردوی همایون ردیف صنف مقدم یوزباشلری)

اسامی	اردو	آلای	طابور	بولوك	بلوك	بخاری	مأموریت و محل نشانلری
حسین اغا	٦	١	٨	٦٤	٧٢	٥	
حسن اغا	٦	٢	١	٧٢	٨٣		
رضا بك	٦	٢	٢	٨٠	٨٦		
محمد اغا	٦	٢	٣	٦٤	٦٩	٥	
موسی اغا	٦	٢	٤	٦٤	٧٥		
محمد افندی	٦	٢	٥	٧٦	٨٧		
محمد اغا	٦	٢	٦	٦٥	٧١		
ایش اغا	٦	٢	٧	٦٤	٨٤		
ابراهیم اغا	٦	٢	٨	٧٢	٨٦		
محمد افندی	٦	٣	١	٦٣	٧٥	٥	
نعمان اغا	٦	٣	٢	٦٣	٨٢		
مصطفی افندی	٦	٣	٣	٧٨	٨٨		
حسن محسین افندی	٦	٣	٤	٨٠	٨٧		مکتبدن
مصطفی اغا	٦	٣	٥	٦٦	٨٠		
محمود اغا	٦	٣	٦	٧٩	٩١		
یوسف افندی	٦	٣	٧	٨٣	٨٨		مکتبدن
حسن اغا	٦	٣	٨	٦٤	٧٨	٥	
امین اغا	٦	٤	١	٤٣	٧٥	٥	
اسماعیل اغا	٦	٤	٢	٦٦	٧٥		
عثمان اغا	٦	٤	٣	٦٤	٨٢		
احمد نوری افندی	٦	٤	٤	٧٤	٨٣		
طاهر اغا	٦	٤	٥	٧٣	٨٣		
ابراهیم اغا	٦	٤	٦	٧٥	٨٧		
رؤف اغا	٦	٤	٧	٧٣	٨٨		
محمد نیازی افندی	٦	٤	٨	٨٤	٩١		

(صنف تالی)

ابراهیم خلیل افندی	١	١	١	٨٣	٨٧		مکتبدن
اسماعیل حقی افندی	١	١	٢	٧٨	٨٧		
محمد علی افندی	١	١	٣	٨٠	٨٧		مکتبدن
عبدالرحمن حلمی افندی	١	١	٤	٧٣	٨٧		

(ایکنجی اردوی همایون ردیف صنف تالی یوزباشیلری)

اسامی	آلای	بولوك	بلوك	نفوس	طوغان	عبدی	مأموریت ومحل نشأتلری
محمد صالح افندی	١	١	٥	٨١	٨٧		مکتبدن
محمود حمدی اغا	١	١	٦	٧٢	٨٧	٥	
مصطفی اغا	١	١	٧	٧٧	٨٧		
ابراهیم افندی	١	١	٨	٧٦	٨٥		
محمد اغا	١	٢	١	٧٩	٨٩		
ابراهیم اغا	١	٢	٢	٧٦	٨٩		
احمد اغا	١	٢	٣	٧٨	٨٩		
محی الدین افندی	١	٢	٤	٧٩	٨٩		
اسماعیل افندی	١	٢	٥	٨٠	٨٩		
محمد اغا	١	٢	٦	٧٦	٨٩		
عبداه اغا	١	٢	٧	٧٦	٨٩		
حسن افندی	١	٢	٨	٧٨	٨٩		
سلیمان افندی	١	٣	١	٧٩	٨٩		
سید احمد اغا	١	٣	٢	٧٩	٨٩		
حسن اغا	١	٣	٣	٧٨	٨٧		
خلیل اغا	١	٣	٤	٧٨	٨٩		
محمد اغا	١	٣	٥	٧٩	٨٩		
علی اغا	١	٣	٦	٨١	٨٩		
عمر اغا	١	٣	٧	٨٢	٨٩		
محمود اغا	١	٣	٨	٧٩	٨٩		
حسن اغا	١	٤	١	٨١	٨٩		
عر اغا	١	٤	٢	٧٦	٨٩		
احمد حقی اغا	١	٤	٣	٧٩	٨٩		
محمد اغا	١	٤	٤	٧٤	٨٩		
حمدی افندی	١	٤	٥	٧٨	٨٩		
عبداه افندی	١	٤	٦	٧٦	٨٩		
خلیل اغا	١	٤	٧	٧٦	٨٩		
شریف اغا	١	٤	٨	٥٥	٧٩		
محمد توفیق افندی	٢	١	١	٧٣	٨٧		
حسنی افندی	٢	١	٢	٧٨	٨٧		
بکر اغا	٢	١	٣	٧٣	٨٧		
محمد افندی	٢	١	٤	٦١	٨٧		

(ایکنجی اردوی همایون ردیف صنف تالی یوز باشیلری)

اسامی	الای	طابور	بلوك	دخولی	ترجیحی	عثمانی	مجیدی	مأموریت و محل نشأتلری
عمر افندی	٢	١	٥	٧١	٨٧			
محمد افندی	٢	١	٦	٧٣	٨٨			
محمد امین افندی	١	١	٧	٧٩	٨٧			
محمد صادق افندی	٢	١	٨	٧١	٨٧			
حسنی افندی	٢	٢	١	٨٤	٨٩			مکتبدن
محمد اغا	٢	٢	٢	٧٧	٨٩			
عثمان افندی	٢	٢	٣	٨٢	٨٩			مکتبدن
سعید افندی	٢	٢	٤	٧٨	٨٩			
احمد افندی	٢	٢	٥	٨٤	٨٩			مکتبدن
احمد اغا	٢	٢	٦	٨٧	٨٩			
عثمان فخری افندی	٢	٢	٧	٧٩	٨٩			
حسن تحسین افندی	٢	٢	٨	٧٩	٨٧			
صالح افندی	٢	٣	١	٧٩	٨٩			
احمد اغا	٢	٣	٢	٧٧	٨٩			
محمد اغا	٢	٣	٣	٧٨	٨٩			
حسین اغا	٢	٣	٤	٧٨	٨٩			
روشن افندی	٢	٣	٥	٧٩	٨٩			
مصطفی اغا	٢	٣	٦	٧٤	٨٩			
محمود اغا	٢	٣	٧	٧٨	٨٩			
علی اغا	٢	٣	٨	٧٢	٨٩			
حسین اغا	٢	٤	١	٧٨	٨٩			
مصطفی افندی	٢	٤	٢	٧٧	٨٩			
علی عثمان اغا	٢	٤	٣	٧٤	٨٩			
مصطفی اغا	٢	٤	٤	٧٨	٨٩			
قاسم اغا	٢	٤	٥	٧٨	٨٩			
حسین اغا	٢	٤	٦	٧٦	٨٩			
سلیمان افندی	٢	٤	٧	٧٨	٨٩			
اسماعیل اشرف افندی	٢	٤	٨	٧٨	٨٩			مکتبدن
بکر شکری افندی	٢	١	١	٨١	٨٧			بودخی
محمد امین افندی	٣	١	٢	٨٤	٨٧			بودخی
اسماعیل حقی افندی	٣	١	٣	٨١	٨٧			

(ایکنجی اردوی همایون صنف تالی ردیف یوزباشیلری)

اسامی	الای	طابور	بلوك	نمره	وجهی	قبالی	عبدی	مأموریت ومحل نشأتلری
امراه اغا	٣	١	٤	٧١	٨٧			
بکر اغا	٣	١	٥	٧٢	٨٧			
عبدی اغا	٣	١	٦	٧٨	٩٠			
محمد اغا	٣	١	٧	٧٢	٨٧			
محمد اغا	٣	١	٨	٦٥	٨٧			
حسن تحسین اغا	٣	٢	١	٨٠	٨٩			
حسین اغا	٣	٢	٢	٧٤	٨٩			
مصطفی اغا	٣	٢	٣	٧٩	٨٩			
مصطفی اغا	٣	٢	٤	٦٤	٨٩			
محمد اغا	٣	٢	٥	٧٩	٨٩			
ابراهیم افندی	٣	٢	٦	٧٨	٨٩			
احد اغا	٣	٢	٧	٧٣	٨٩			
محمد افندی	٣	٢	٨	٨١	٨٩			
حسن تحسین افندی	٣	٣	١	٧٦	٨٧			مکتبدن
حسین افندی	٣	٣	٢	٨١	٨٩			
محمد بك	٣	٣	٣	٧٩	٨٩			
اسماعیل افندی	٣	٣	٤	٨٢	٨٩			مکتبدن
موسی اغا	٣	٣	٥	٧٩	٨٩			
حسن فخری اغا	٣	٣	٦	٦٦	٨٩			
محمود اغا	٣	٣	٧	٧٩	٨٩			
عبدالقادر اغا	٣	٣	٨	٧٨	٨٩			
ابراهیم اغا	٣	٤	١	٧٩	٨٩			
مصطفی افندی	٣	٤	٢	٧٩	٨٩			
	٣	٤	٣					منحل
عمر اغا	٣	٤	٤	٧٣	٨٩			
علی اغا	٣	٤	٥	٧٣	٨٩			
سعید افندی	٣	٤	٦	٧٨	٨٩			
محمد افندی	٣	٤	٧	٧٨	٨٩			
محمد راغب اغا	٣	٤	٨	٧٧	٨٩			
صالح افندی	٤	١	١	٨١	٨٧			مکتبدن
رضا افندی	٤	١	٢	٧٨	٨٧			
محمد افندی	٤	١	٣	٧٨	٨٧			

(ایکنجی اردوی همایون صنف تالی ردیف یوزباشیلری)

اسامی	آلای	بولوك	بلوك	نفوس	جمعی	جیدی	مأموریت و محل نشاتلری
عبداه اغا	٤	١	٤	٧٢	٨٧		
حسن اغا	٤	١	٥	٧٦	٨٧		
مصطفی اغا	٤	١	٦	٧٩	٩٠		
مصطفی اغا	٤	١	٧	٧٧	٨٧		
ابراهیم اغا	٤	١	٨	٧٦	٨٧		
صالح افندی	٥	١	١	٨٢	٨٧		مکتبدن
علی اغا	٥	١	٢	٧٤	٨٦		
محمد اغا	٥	١	٣	٧٤	٨٧		
مصطفی اغا	٥	١	٤	٦٤	٨٣		
	٥	١	٥				سفحل
احمد اغا	٥	١	٦	٧٦	٨٧		
محمد امین اغا	٥	١	٧	٧٦	٨٧		
مصطفی اغا	٥	١	٨	٧٦	٨٧		
مصطفی افندی	٦	١	١	٨٥	٩١		مکتبدن
ابراهیم افندی	٦	١	٢	٦٩	٨٧		
حبیب افندی	٦	١	٣	٨٨	٩١		مکتبدن
عمر افندی	٦	١	٤	٧٨	٨٧		
محمد افندی	٦	١	٥	٧٩	٨٧	٥	
مقصود اغا	٦	١	٦	٧٥	٨٧		
محمد بوری اغا	٦	١	٧	٧٨	٨٧		
سلیم اغا	٦	١	٨	٧٧	٨٧		

(اوچنجی اردوی همایون صنف مقدم ردیف یوزباشیلری)

عبدالرحمن افندی	١			٦٨	٨٣		سنجقدار
محمد اغا	١	١	١	٨٢	٩٠		
محمد امین اغا	١	١	٢	٦٠	٧٠		
مصطفی اغا	١	١	٣	٥٩	٧٠		
محمد افندی	١	١	٤	٧٣	٨٧		
محمد شکری افندی	١	١	٥	٧٣	٨٠		
حسین اغا	١	١	٦	٧٩	٩١		
خلیل اغا	١	١	٧	٤٩	٧٠		

اوچنجی اردوی همایون صنف مقدم ردیف یوزباشیلری

اسامی	نمره	طابور	بلوک	قوه	جمله	رخصتلی	جهتدی	مأموریت و محل نشانلری
صادق اغا	١	١	٨	٦٠	٨٤			
اسلام اغا	١	٢	١	٦٤	٧٨			
ابراهیم افندی	١	٢	٢	٧٤	٨٧			
کاظم افندی	١	٢	٣	٨٨	٩١			مکتبدن
نورالدین اغا	١	٢	٤	٦٨	٨١			
حقی بك	١	٢	٥	٧٩	٨٧			
ابراهیم اغا	١	٢	٦	٧٢	٨٤			
حسن اغا	١	٢	٧	٦٥	٨٤			
علی اغا	١	٢	٨	٧٨	٨٩			
عباس افندی	١	٣	١	٦١	٧١			
محمد راسخ افندی	١	٣	٢	٨١	٨٧			مکتبدن
حسن اغا	١	٣	٣	٧٥	٨٨			
علی اغا	١	٣	٤	٦٩	٧١			
حمدی افندی	١	٣	٥	٧١	٨٥			
عثمان اغا	١	٣	٦	٧٦	٨٧			
عبداه اغا	١	٣	٧	٦٥	٨٢			
محمد اغا	١	٣	٨	٥٦	٧٠			
ابراهیم اغا	١	٤	١	٧٥	٨٧			
عبدل افندی	١	٤	٢	٧٦	٨٧			
شعبان اغا	١	٤	٣	٦١	٨٢			
صالح اغا	١	٤	٤	٦٩	٨٤			
عادل افندی	١	٤	٥	٨٠	٨٧			مکتبدن
عثمان اغا	١	٤	٦	٧٩	٩٠			
سلیمان اغا	١	٤	٧	٦٦	٨٣			
مصطفی اغا	١	٤	٨	٤٥	٦٦			
سلیم اغا	٢			٥٩	٧٠			سنجقدار
سلیمان فهمی افندی	٢	١	١	٨١	٨٧			مکتبدن
صادق اغا	٢	١	٢	٧٧	٨٦			
حسن اغا	٢	١	٣	٥٩	٧٩			
محمد اغا	٢	١	٤	٦٧	٨٥			
نوری افندی	٢	١	٥	٨٦	٩١			مکتبدن
خلیل اغا	٢	١	٦	٨٢	٩١			

(اوچنجی اردوی همایون صنف مقدم ردیف یوزباشیلری)

اسامی								مأموریت ومحل نشأتلری
مصطفی اغا	٢	١	٧	٦٠	٧٨			
عباس اغا	٢	١	٨	٦١	٨٧			
حسن اغا	٢	٢	١	٥٠	٧٨			
مصلی اغا	٢	٢	٢	٧٨	٨٨			
نورالدین اغا	٢	٢	٣	٧٢	٨٦			
فیض اللہ اغا	٢	٢	٤	٦١	٨٧			
احمد اغا	٢	٢	٥	٥٩	٨٣			
سنان اغا	٢	٢	٦	٦٤	٨٧			
	٢	٢	٧					
ثمات اغا	٢	٢	٨	٥٦	٦٦			محل
احمد فائق اغا	٢	٣	١	٧٦	٨٧			
مصطفی اغا	٢	٣	٢	٦٦	٨٥			
مصطفی اغا	٢	٣	٣	٧١	٨٧			
عبداللہ اغا	٢	٣	٤	٦١	٨٧			
سلیم اغا	٢	٣	٥	٧٤	٩٠			
عیسی اغا	٢	٣	٦	٦١	٨٢			
محمد اغا	٢	٣	٧	٤٢	٦٩			
علی اغا	٢	٣	٨	٥٩	٧٦			
احمد افندی	٢	٤	١	٧٣	٨٣			
احمد اغا	٢	٤	٢	٧٣	٨٩			
مختار اغا	٢	٤	٣	٦٤	٨٤			
شعبان اغا	٢	٤	٤	٧٣	٨٩			
رمی اغا	٢	٤	٥	٦١	٨١			
عبداللہ اغا	٢	٤	٦	٧٥	٨٦			
محمد اغا	٢	٤	٧	٧٣	٨٧			
حاجی حمد اغا	٢	٤	٨	٥٥	٨٢			
علی افندی	٣			٦٤	٨٠			سنجقدار
محمد امین افندی	٣	١	١	٧٤	٨٥			
یوسف اغا	٣	١	٢	٨٢	٩٠			
سلیمان اغا	٣		٣	٦٥	٨٤			
اسماعیل افندی	٣	١	٤	٨١	٨٨			مکتبدن
عبدل اغا	٣	١	٥	٧٣	٨٨			

(اوچنجی اردوی همایون مصنف مقدم زیب یوزباشیلری)

اسامی	اوجاق	طابور	بولوك	اوطه	عمان	بلدی	مأموریت و محل نشأتلری
سلیم اغا	٣	١	٦	٧٩	٨٦		
شریف اغا	٣	١	٧	٧٢	٨٦		
اسلام اغا	٣	١	٨	٨٤	٩٠		
محمد اغا	٣	٢	١	٧٤	٨٧		
ابراهیم اغا	٣	٢	٢	٧٠	٨٥		
خلیل افندی	٣	٢	٣	٦٦	٨٤		
حسین اغا	٣	٢	٤	٨١	٩٠		
عثمان اغا	٣	٢	٥	٧٢	٨٦		
عثمان اغا	٣	٢	٦	٧٢	٨٧		
سلیم اغا	٣	٢	٧	٧٢	٨٧		
حسن اغا	٣	٢	٨	٧٣	٨٨		
حسن تحسین افندی	٣	٣	١	٦٦	٨٣		
عمر اغا	٣	٣	٢	٧١	٨٣		
احمد اغا	٣	٣	٣	٨٢	٩٠		
عثمان اغا	٣	٣	٤	٧٢	٧٤		
حسن اغا	٣	٣	٥	٦٠	٨٤		
عبد القادر افندی	٣	٣	٦	٧٨	٨٨		
	٣	٣	٧				منحل
مصطفی اغا	٣	٣	٨	٦٠	٨٣		
شریف اغا	٣	٤	١	٥٦	٦٦		
علی اغا	٣	٤	٢	٧٤	٨٤		
قاسم اغا	٣	٤	٣	٧٦	٨٨		
مصطفی اغا	٣	٤	٤	٦٤	٨٤		
علی افندی	٣	٤	٥	٧٨	٩٠		
جعفر اغا	٣	٤	٦	٦١	٨١		
محمد اغا	٣	٤	٧	٦١	٨٥		
محمد اغا	٣	٤	٨	٥٩	٧٠		
مصطفی اغا	٤			٦٠	٨٤		منجقدار
عبدی اغا	٤	١	١	٥٩	٧٦		
سلیمان اغا	٤	١	٢	٥٩	٧٦	٥	
راسم افندی	٤	١	٣	٨١	٨٨		مکتبدن

(اوچنجی اردوی همایون صنف مقدم ردیف یوزباشیلری)

اسامی								مأموریت و محل نشأتلری
	یاش	طوغوم	آی	کون		نشانی	بکلدی	
حسن اغا	٤	١	٤	٥٩	٧١			
محمد اغا	٤	١	٥	٧٠	٨٥			
حسین داود افندی	٤	١	٦	٦٩	٨١			
علی اغا	٤	١	٧	٦٥	٨٢			
علی رضا اغا	٤	١	٨	٧٢	٨٤			
امین افندی	٤	٢	١	٨٥	٩٠			مکتبدن
رمضان اغا	٤	٢	٢	٧٢	٨٦			
مصطفی اغا	٤	٢	٣	٧٣	٨٧			
محمد اغا	٤	٢	٤	٧٢	٨٦			
قاسم اغا	٤	٢	٥	٨٠	٩٠			
حسین اغا	٤	٢	٦	٦٠	٨٦			
جمال افندی	٤	٢	٧	٦٩	٨٣			
عزیز اغا	٤	٢	٨	٦٥	٨٣			
حسن افندی	٤	٣	١	٧٩	٨٨			
اسماعیل اغا	٤	٣	٢	٦٠	٧٢			
اسماعیل اغا	٤	٣	٣	٦٥	٨٦			
مصطفی اغا	٤	٣	٤	٦٩	٨٦			
راشد افندی	٤	٣	٥	٧٠	٨٦			
احمد اغا	٤	٣	٦	٧٥	٨٧			
عبدالحلیم اغا	٤	٣	٧	٦٥	٧٠			
احمد اغا	٤	٣	٨	٥٩	٧٠			
حسن اغا	٤	٤	١	٤٨	٥٩		٥	
یوسف اغا	٤	٤	٢	٥٥	٧٣			
حسن اغا	٤	٤	٣	٦٦	٨٤			
علی اغا	٤	٤	٤	٥٩	٦٩			
بکر افندی	٤	٤	٥	٨٠	٨٧			مکتبدن
بکر اغا	٤	٤	٦	٥٩	٧٨			
لقمان عصمت افندی	٤	٤	٧	٨٠	٨٧			مکتبدن
احمد افندی	٤	٤	٨	٧٣	٨٣			
حاجی عمر اغا	٥			٤٩	٧١		٥	سنجقدار
نوری افندی	٥	١	١	٨٢	٩١			
اسماعیل اغا	٥	١	٢	٦٤	٧٣			

(اوچجی اردوی همایون صف مقدم ردیف یوزباشیلری)

اسامی	رقم	فرد	بیت	حق	باقی	ملاحظه	بندی	مأموریت و محل نشستلری
ابراهیم اغا	٥	١	٣	٨١	٩٠			
علی اغا	٥	١	٤	٦٣	٨٣			
حسین اغا	٥	١	٥	٦٣	٨٢			
اسماعیل حقی اغا	٥	١	٦	٧٢	٨٧			
علی اغا	٥	١	٧	٠٣	٦٩			
محمد اغا	٥	١	٨	٦٤	٨٣			
مصطفی افندی	٥	٢	١	٦٤	٨٢			
حسن اغا	٥	٢	٢	٧٢	٨٠			
علی غالب افندی	٥	٢	٣	٧٣	٨٦			
ابراهیم ایش اغا	٥	٢	٤	٦٧	٨٦			
عمر اغا	٥	٢	٥	٥٤	٨٢			
محمد شکری اغا	٥	٢	٦	٧٠	٨٦			
صالح اغا	٥	٢	٧	٦٢	٨٢			
حاجی محمد اغا	٥	٢	٨	٧١	٨٠			
عثمان اغا	٥	٣	١	٧٤	٨٢			
آدم اغا	٥	٣	٢	٨٠	٩٠			
خیر الدین اغا	٥	٣	٣	٦٥	٨٦			
احمد اغا	٥	٣	٤	٧٣	٨٧			
محمد توفیق اغا	٥	٣	٥	٦٣	٧٧			
ابراهیم ادهم افندی	٥	٣	٦	٧٩	٨٨			
ادهم افندی	٥	٣	٧	٦٣	٨١			
مصطفی اغا	٥	٣	٨	٦٤	٧٨			
احمد اغا	٥	٤	١	٦٣	٧٨			
یوسف اغا	٥	٤	٢	٥٧	٧٦			
خالد اغا	٥	٤	٣	٧٩	٩١			
داؤد اغا	٥	٤	٤	٥٩	٨٣			
حسن افندی	٥	٤	٥	٧٤	٨٩			
محمد اغا	٥	٤	٦	٦٧	٨٦			
حاجی حسین اغا	٥	٤	٧	٧٩	٩١			
ادم افندی	٥	٤	٨	٧٢	٨٧			
ایش اغا	٦			٨٢	٩٠			سنجقدار

(اوچنجی اردوی همایون ردیف صنف مقدم یوزباشیلری)

اسامی	اوجاق	اورطه	فائره	حمولهٔ	مواجب	ذخیره	بلدی	مأموریت و محل نشأتلری
	٦	١	١					محل
ولی اغا	٦	١	٢	٥٩	٧٩			
موسی اغا	٦	١	٣	٧٣	٨٦			
ابراهیم اغا	٦	١	٤	٧٠	٨٣			
حاجی شاکر اغا	٦	١	٥	٦٠	٨٢			
محمد اغا	٦	١	٦	٨٢	٩١			
علی اغا	٦	١	٧	٦٤	٨٢			
عمر اغا	٦	١	٨	٢٦	٨٨			
احمد اغا	٦	٢	١	٥٩	٧٤			
محمد اغا	٦	٢	٢	٥٥	٧٢			
ابرهیم افندی	٦	٢	٣	٥٩	٨٤			
علی اغا	٦	٢	٤	٦٨	٩٠			
موسی افندی	٦	٢	٥	٦٣	٨٣			
عمر اغا	٦	٢	٦	٦٣	٧٨			
حدی افندی	٦	٢	٧	٨٠	٨٧			مکتبدن
مصطفی اغا	٦	٢	٨	٥٩	٦٩			
محمد اغا	٦	٣	١	٦١	٨٣			
حسین اغا	٦	٣	٢	٦٧	٨٦			
یوسف اغا	٦	٣	٣	٧٣	٨٧			
حسین اغا	٦	٣	٤	٥١	٧٠			
احمد اغا	٦	٣	٥	٦٦	٨٣			
مصطفی افندی	٦	٣	٦	٦٦	٧٣			
محمد افندی	٦	٣	٧	٧٩	٨٨			
احمد افندی	٦	٣	٨	٧١	٨٣			
اسماعیل اغا	٦	٤	١	٨٢	٩١			
علی اغا	٦	٤	٢	٧٥	٨٢			
هابل افندی	٦	٤	٣	٨٥	٩٠			مکتبدن
صادق اغا	٦	٤	٤	٨٤	٩١			
ادهم اغا	٦	٤	٥	٧٠	٨٤			
ابراهیم اغا	٦	٤	٦	٦٥	٨١			
محمد صالح اغا	٦	٤	٧	٧٤	٨٥			
محمد کامل افندی	٦	٤	٨	٦٩	٧٩			

(اوچنجی اردوی همایون ردیف صنف ثانی یوزباشیلری)

اسامی	آلای	طابور	بلوك	دخولی	توجیهی	عثمانی	مجیدی	مأموریت ومحل نشأتلری
سالم اغا	١	١	١	٦٥	٨٣			
	١	١	٢					منحل
توفیق اغا	١	١	٣	٧٤	٨٩			
خلیل افندی	١	١	٤	٨٢	٨٩			مکتبدن
زین اه اغا	١	١	٥	٧٢	٨٩			
امین افندی	١	١	٦	٨٠	٨٩			
مصطفی افندی	١	١	٧	٧٨	٨٩			
علی اغا	١	١	٨	٥٧	٨١			
عبداه افندی	١	٢	١	٨٣	٨٩			
علی افندی	١	٢	٢	٧٢	٨٩			
حسن اغا	١	٢	٣	٧٩	٨٩			
حمید افندی	١	٢	٤	٨٤	٨٩			مکتبدن
ابراهیم اغا	١	٢	٥	٧٨	٨٩			
رضا افندی	١	٢	٦	٨٤	٨٩			مکتبدن
احمد توفیق اغا	١	٢	٧	٦٥	٨٩			
محمد اغا	١	٢	٨	٥٦	٨٩			
علی اغا	١	٣	١	٧٩	٨٩			
احمد اغا	١	٣	٢	٨٢	٨٩			
احمد اغا	١	٣	٣	٨٣	٩٠			
امین افندی	١	٣	٤	٧٣	٨٩			
محمود افندی	١	٣	٥	٨٠	٨٩			
حسن اغا	١	٣	٦	٧٢	٨٩			
صالح اغا	١	٣	٧	٨٢	٩٠			
عبداه اغا	١	٣	٨	٧٢	٨٩			
احمد اغا	١	٤	١	٥٦	٨٩			
عبداه اغا	١	٤	٢	٦٦	٨٩			
حسمان اغا	١	٤	٣	٧٥	٨٩			
عثمان اغا	١	٤	٤	٨١	٨٩			
عبداه اغا	١	٤	٥	٧٣	٨٩			
عادل اغا	١	٤	٦	٥٣	٨٩			
خلیل اغا	١	٤	٧	٧٣	٨٩			
عثمان اغا	١	٤	٨	٧٦	٨٩			

(اوچنجی اردوی همایون ردیف صف تالی یوزباشیلری)

اسامی	الای	طاغور	بولوك	ورلوك	اوطه	جمعدار	بیکدی	مأموریت و محل نشأتلری
محمد افندی	٢	١	١	٧٨	٨٩			
مصطفی افندی	٢	١	٢	٨٣	٨٩			
حسین اغا	٢	١	٣	٧٦	٨٩			
اسمعیل افندی	٢	١	٤	٧٢	٨٩			
حسن اغا	٢	١	٥	٧٩	٨٩			
حسن صبری اغا	٢	١	٦	٨٠	٨٩			
عبدالحلیم اغا	٢	١	٧	٧٢	٨٩			
حسن افندی	٢	١	٨	٧٩	٨٩			
زیور اغا	٢	٢	١	٧٢	٨٩			
حسن اغا	٢	٢	٢	٧٥	٨٩			
شاهین اغا	٢	٢	٣	٧٣	٩٠			
زینل اغا	٢	٢	٤	٧٦	٨٩			
حسن اغا	٢	٢	٥	٨١	٨٩			
پیرام اغا	٢	٢	٦	٧٦	٨٩			
حسن اغا	٢	٢	٧	٧٩	٨٩			
آدم زهدی افندی	٢	٢	٨	٨٢	٨٧			مکتبدن
محمد اغا	٢	٣	١	٧٢	٨٩			
ولی اغا	٢	٣	٢	٧٦	٨٩			
حسین افندی	٢	٣	٣	٨١	٨٩			
ابراهیم اغا	٢	٣	٤	٧٦	٨٩			
احمد اغا	٢	٣	٥	٨٢	٨٩			
حسن اغا	٢	٣	٦	٧٩	٨٩			
خالد افندی	٢	٣	٧	٧٦	٨٩			
خلیل اغا	٢	٣	٨	٧٨	٨٩			
حسین اغا	٢	٤	١	٨٣	٩٠			
محمد امین اغا	٢	٤	٢	٤٢	٧٠			
سلیم اغا	٢	٤	٣	٧٦	٨٩			
محمد اغا	٢	٤	٤	٨٣	٨٩			
عبداه اغا	٢	٤	٥	٧٦	٨٩			
علی اغا	٢	٤	٦	٧٦	٨٩			
مصطفی افندی	٢	٤	٧	٧٢	٨٩			

(اوچنجی اردوی همایون صف تالی ردیف یوز ماشیلری)

اسامی	نمره	فوج	بولوک	طابور	بلوک	فشکدی	نمره	فوریت و محل تعلق نشانلری
حمید اغا	٢	٤	٨	٧٤	٨٩			
مصطفی افندی	٣	١	١	٧٨	٨٩			
امین اغا	٣	١	٢	٧٥	٨٩			
سعید اغا	٣	١	٣	٧٦	٨٩			
نظیف افندی	٣	١	٤	٨١	٨٩			
فنبر اغا	٣	١	٥	٧٧	٨٩			
محمد اغا	٣	١	٦	٧٩	٨٩			
علی رضا افندی	٣	١	٧	٧٨	٨٩			
جعفر اغا	٣	١	٨	٢٥	٨٩			
حسن اغا	٣	٢	١	٦٨	٨٩			
عبداه اغا	٣	٢	٢	٧٧	٨٩			
رجب اغا	٣	٢	٣	٧٨	٨٩			
خلیل اغا	٣	١	٤	٧٥	٨٩			
عمر اغا	٣	٢	٥	٧٦	٨٩			
امین اغا	٣	٢	٦	٧٨	٨٩			
علی اغا	٣	٢	٧	٨١	٨٩			
محمد اغا	٣	٢	٨	٧٨	٨٩			
علی اغا	٣	٣	١	٧٨	٨٩			
مصطفی اغا	٣	٣	٢	٢٨	٨٩			
فتاح اغا	٣	٣	٣	٧٩	٨٩			
عمر اغا	٣	٣	٤	٧٦	٨٩			
اسماعیل اغا	٣	٣	٥	٧٦	٨٩			
احمد افندی	٣	٣	٦	٨١	٨٩			
احمد اغا	٣	٣	٧	٧٩	٨٩			
شریف اغا	٣	٣	٨	٧٨	٨٩			
حسن اغا	٣	٤	١	٧٩	٨٩			
عبدی اغا	٣	٤	٢	٨٠	٨٩			
عثمان اغا	٣	٤	٣	٧٦	٨٩			
نورالدین اغا	٣	٤	٤	٨٠	٨٩			
ابراهیم اغا	٣	٤	٥	٧٩	٨٩			
علی اغا	٣	٤	٦	٨١	٨٩			
ابرهیم اغا	٣	٤	٧	٧٠	٨٩			

(اوچنجی اردوی همایون صف تالی ردیف بوزباشیلری)

اسامی	رتبه	طابور	نمره	اوطه	نمره	مأموریت و محل نشانلری
خلیل اغا	٣	٤	٨	٧٩	٨٩	
احمد اغا	٤	١	١	٧٧	٨٩	
علی اغا	٤	١	٢	٧٨	٨٩	
بکر اغا	٤	١	٣	٨١	٨٩	
احمد افندی	٤	١	٤	٨٤	٩١	
حسین اغا	٤	١	٥	٧٧	٨٩	
علی اغا	٤	١	٦	٨١	٨٩	
علی اغا	٤	١	٧	٨٠	٨٩	
عباس اغا	٤	١	٨	٧٢	٨٩	
رحمی افندی	٤	٢	١	٨٤	٨٩	مکتبدن
حسن اغا	٤	٢	٢	٨١	٨٩	
محمد اغا	٤	٢	٣	٧١	٨٩	
صالح اغا	٤	٢	٤	٨١	٨٩	
اسماعیل اغا	٤	٢	٥	٦٤	٨١	
مصلی اغا	٤	٢	٦	٧٩	٨٩	
حید اغا	٤	٢	٧	٧٩	٨٩	
راشد اغا	٤	٢	٨	٧٣	٨٩	
قاسم اغا	٤	٣	١	٨١	٨٩	
محی الدین اغا	٤	٣	٢	٧٩	٨٩	
سلیمان اغا	٤	٣	٣	٧٩	٨٩	
محمود اغا	٤	٣	٤	٨٢	٩١	
مصطفی اغا	٤	٣	٥	٧٩	٨٩	
شاکر اغا	٤	٣	٦	٧٩	٨٩	
عبد الحلیم اغا	٤	٣	٧	٧٨	٨٩	
محمد اغا	٤	٣	٨	٧٩	٨٩	
یوسف اغا	٤	٤	١	٧٣	٨٧	
اسماعیل حق افندی	٤	٤	٢	٧٧	٨٩	
آدم افندی	٤	٤	٣	٨٥	٩١	مکتبدن
حسن اغا	٤	٤	٤	٨٠	٨٩	
سلیمان اغا	٤	٤	٥	٨٢	٨٩	
طاهر اغا	٤	٤	٦	٧٨	٨٩	

(اوچنجی اردوی همایون صنف ثالی ردیف یوزباشیلری)

اسامی	اوجاق	بولوك	نمره	فوج	فوج	فوج	فوج	مأموریت و محل نشانلری
ذکریا افندی	٤	٤	٧	٨٠	٨٩			
محمد اغا	٤	٤	٨	٧٣	٨٩			

(اوچنجی اردوی همایون بوسنه الایلری صنف مقدم ردیف یوزباشیلری)

سعید اغا	١			٦٥	٨٦			سنجقدار
مصطفی اغا	١	١	١	٨٠	٨٩			
احمد اغا	١	١	٢	٨٠	٩١			
راسم اغا	١	١	٣	٨٠	٨٥			
ابراهیم اغا	١	١	٤	٦٣	٨٦			
لطفی بك	١	١	٥	٨٠	٨٥			
محمد اغا	١	١	٢	٨٠	٩١			
احمد افندی	١	١	٧	٦٦	٨٥			
یوسف اغا	١	١	٨	٨٠	٩١			
اسماعیل بك	١	٢	١	٨٠	٨٥			
حسین افندی	١	٢	٢	٧٥	٩١			
محمود افندی	١	٢	٣	٦٨	٨٥			
خیراه اغا	١	٢	٤	٦٦	٨٦			
خلیل بك	١	٢	٥	٨٠	٨٥			
شریف اغا	١	٢	٦	٨٠	٩١			
محمد نوری افندی	١	٢	٧	٨٦	٩١			مکتبدن
حسن اغا	١	٢	٨	٦٧	٨٦			
محمد بك	١	٣	١	٨٠	٨٥			
صالح اغا	١	٣	٢	٦٦	٨٦			
سلیم اغا	١	٣	٣	٧١	٨٥			
علی افندی	١	٣	٤	٧٣	٨٦			
محمود فندی	١	٣	٥	٦٤	٨٥			
عبد الجلیل اغا	١	٣	٦	٨٠	٩١			
مصطفی افندی	١	٣	٧	٦٨	٨٥			
خالد اغا	١	٣	٨	٨٠	٩١			
حسن اغا	١	٤	١	٨٠	٨٩			
ابراهیم اغا	١	٤	٢	٨٠	٩١			
صالح اغا	١	٤	٣	٨٠	٨٩			

(اوچنجی اردوی همایون یوسه الایلری صنف مقدم ردیف یوزباشیلری)

اسامی	نمره	طور	نفر	رتبه	سنه	بدلی	مأموریت ومحل نشانلری
خلیل اغا	١	٤	٤	٨٠	٨٩		
عبدی اغا	١	٤	٥	٨١	٨٩		
اسماعیل افندی	١	٤	٦	٧٨	٨٩		
سلیمان اغا	١	٤	٧	٨٠	٨٩		
رستم افندی	١	٤	٨	٧٤	٨٩		
احمد اغا	٢			٦٥	٨٦		سنجقدار
عثمان افندی	٢	١	١	٧٠	٨٥		
فاضل افندی	٢	١	٢	٨٥	٩١		مکتبدن
خلیل افندی	٢	١	٣	٧٦	٨٥		
سلیمان اغا	٢	١	٤	٦٥	٨٦		
	٢	١	٥				فصل
اسماعیل اغا	٢	١	٦	٦٠	٨٤		
محمد اغا	٢	١	٧	٨٠	٨٥		
	٢	١	٨				منحل
رمضان افندی	٢	٢	١	٦٨	٨٥		
عبداه بك	٢	٢	٢	٨٠	٨٧		
امین بك	٢	٢	٣	٨٠	٨٥		
	٢	٢	٤				منحل
	٢	٢	٥				منحل
آدم افندی	٢	٢	٦	٦٨	٨٦		
عارف اغا	٢	٢	٧	٧١	٨٣		
علی اغا	٢	٢	٨	٦٦	٨٦		
علی رضا افندی	٢	٣	١	٨٠	٨٥		
سلیمان اغا	٢	٣	٢	٧٢	٩١		
حسن اغا	٢	٣	٣	٧٠	٨١		
حسن اغا	٢	٣	٤	٦٥	٨٦		
حسین افندی	٢	٣	٥	٧١	٨٥		
بدوی اغا	٢	٣	٦	٥٣	٨٦		
محمود بك	٢	٣	٧	٨٠	٨٥		
عبداه اغا	٢	٣	٨	٧٠	٨٦		
عثمان اغا	٣	٤	١	٨٠	٨٧		

(اوچنجی اردوی همایون بوسنه صف مقدم ردف یوزباشیلری)

اسامی	رتبه	بلوك	نمره	بوی	بدنی	شکار	ملاحظه	مأموریت ومحل نشأتلری
احمد افندی	٢	٤	٢	٧٢	٨٧			
اسماعیل اغا	٢	٤	٣	٧٦	٩١			
شمسی بك	٢	٤	٤	٨٠	٨٧			
احمد اغا	٢	٤	٥	٧٥	٨٧			
راشد اغا	٢	٤	٦	٨٠	٨٨			
ابراهیم اغا	٢	٤	٧	٨٠	٨٧			
عبدی اغا	٢	٤	٨	٧١	٨٧			

(صف اول)

محمد افندی	١	١	١	٨١	٨٩			
صالح اغا	١	١	٢	٦٦	٨٥			
عابدین اغا	١	١	٣	٧٤	٨٥			
خلیل افندی	١	١	٤	٨٣	٨٩			
فیض اله اغا	١	١	٥	٧٩	٨٩			
محمد اغا	١	١	٦	٨٢	٨٩			
زینل اغا	١	١	٧	٨٢	٨٩			
مصطفی اغا	١	١	٨	٧٩	٨٩			
عمر اغا	١	٢	١	٨٠	٩١			
محمد اغا	١	٢	٢	٧٨	٨٩			
سلیمان اغا	١	٢	٣	٧٣	٨٩			
عنی اغا	١	٢	٤	٧٦	٨٩			
محمد اغا	١	٢	٥	٨١	٨٩			
خلیل اغا	١	٢	٦	٨٢	٨٩			
حیدر اغا	١	٢	٧	٧٨	٨٩			
عبدالرحمن اغا	١	٢	٨	٧٨	٨٩			
شهوار اغا	١	٣	١	٨٠	٨٩			
احمد اغا	١	٣	٢	٨٤	٨٩			
حسن بك	١	٣	٣	٨٣	٨٩			
مراد اغا	١	٣	٤	٨٠	٨٩			
رمضان اغا	١	٣	٥	٨١	٨٩			
بکتاش اغا	١	٣	٦	٧٤	٨٩			

(اوچنجی اردوی همایون بوسنه صف ثانی ردیف یوزباشیلری)

اسامی	آلای	بولوک	نمره	رتبه	بلده	بلدی	مأموریت و محل نشأتلری
محمد اغا	١	٣	٧	٧٣	٨٩		
درویش اغا	١	٣	٨	٧٧	٨٩		
فیضاه اغا	١	٤	١	٧٨	٨٩		
حسن اغا	١	٤	٢	٨٢	٨٩		
	١	٤	٣				منحل
مفائل اغا	١	٤	٤	٨٢	٨٩		
شعبان افندی	١	٤	٥	٧٩	٨٩		
بیرام اغا	١	٤	٦	٨٣	٨٩		
مصطفی اغا	١	٤	٧	٥٩	٨٩		
محمد اغا	١	٤	٨	٨٤	٨٩		
جزایر اغا	٢	١	١	٧٩	٨٩		
صالح افندی	٢	١	٢	٨٠	٩١		
حسن افندی	٢	١	٣	٨٢	٨٩		
سعید اغا	٢	١	٤	٨٤	٨٩		
مصطفی اغا	٢	١	٥	٨١	٨٩		
مرسین اغا	٢	١	٦	٧٢	٨٩		
عثمان اغا	٢	١	٧	٨٠	٩١		
مصطفی اغا	٢	١	٨	٨٤	٨٩		
کامل افندی	٢	٢	١	٨١	٨٩		
بیتاه اغا	٢	٢	٢	٧٩	٨٩		
نطیف اغا	٢	٢	٣	٧٩	٨٩		
حلیم اغا	٢	٢	٤	٧٩	٨٩		
شمس الدین اغا	٢	٢	٥	٧٩	٨٩		
علی اغا	٢	٢	٦	٨٣	٨٩		
علی اغا	٢	٢	٧	٨١	٩١		
عبدی اغا	٢	٢	٨	٨٢	٨٩		
محمد اغا	٢	٣	١	٨٠	٨٩		
صالح بك	٢	٣	٢	٨٠	٨٩		
بشیر اغا	٢	٣	٣	٨٠	٨٩		
	٢	٣	٤				منحل
عبدی اغا	٢	٣	٥	٨٠	٨٩		
مصطفی اغا	٢	٣	٦	٨١	٩١		

(اوچنجی اردوی همایون یوسنه صنف تالی ردیف یوزباشیلری)

اسامی	الای	تالی	طوپ	تفنگ	خنجر	طبلخانه	مأموریت و محل نشستلری
مصطفی اغا	٢	٣	٧	٧٩	٨٩		
عبدی اغا	٢	٣	٨	٧٩	٩١		
سلیم اغا	٢	٤	١	٨٠	٨٩		
بکربك	٢	٤	٢	٨٠	٨٩		
رمضان اغا	٢	٤	٣	٧٨	٨٩		
ابراهیم بك	٢	٤	٤	٨١	٨٩		
حسن اغا	٢	٤	٥	٨٠	٨٩		
مصطفی اغا	٢	٤	٦	٧٨	٨٩		
محمد افندی	٢	٤	٧	٧٦	٨٩		
مصطفی اغا	٢	٤	٨	٨٠	٩١		

(دردنجی اردوی همایون صنف مقدم ردیف یوزباشیلری)

علی اغا	١			٦٠	٨٢		سنجقدار
حافظ مصطفی افندی	١	١	١	٧٦	٨٦		
اسماعیل حق افندی	١	١	٢	٨٥	٨٨		مکتبدن
عبداه افندی	١	١	٣	٦٤	٧٥		
محمد کامل افندی	١	١	٤	٨١	٩١		
عثمان اغا	١	١	٥	٧٢	٨٦		
محمد اغا	١	١	٦	٦٠	٧٢		
محمد حلمی افندی	١	١	٧	٦٥	٨٤		
محمد اغا	١	١	٨	٥٩	٨٣		
محمد اغا	١	٢	١	٥٩	٧٤		
حاجی مرجان اغا	١	٢	٢	٧٣	٨٨		
حسین اغا	١	٢	٣	٦٩	٨٣		
محمد افندی	١	٢	٤	٧٧	٨٨		
رسول اغا	١	٢	٥	٦٧	٨٦		
سعداه اغا	١	٢	٦	٧٩	٩٠		
عثمان اغا	١	٢	٧	٥٩	٧١		
محمد اغا	١	٢	٨	٥٩	٧٠		
مصطفی اغا	١	٣	١	٦٠	٨٦		
احمد افندی	١	٣	٢	٧٩	٩١		
رجب اغا	١	٣	٣	٦٦	٨٩		

(دردنجی اردوی همایون صنف مقدم ردیف یوزباشلری)

اسمی	الای	طابور	بلوك	دخولی	توجیهی	عثمانی	مجیدی	مأموریت و محل نشأتلری
حسن اغا	١	٣	٤	٤٦	٨٠			
حسین افندی	١	٣	٥	٧٦	٨٩			
عمر اغا	١	٣	٦	٦٠	٧٦			
حسن اغا	١	٣	٧	٧٦	٨٨			
مصطفی افندی	١	٣	٨	٧٦	٨٩			
محمد اغا	١	٤	١	٦٧	٨٦			
حسن افندی	١	٤	٢	٦٥	٨٦			
اسماعیل اغا	١	٤	٣	٦٧	٨٦			
محمود اغا	١	٤	٤	٦٥	٨٦			
سلیمان اغا	١	٤	٥	٧٨	٨٩			
حسین اغا	١	٤	٦	٧٠	٨٦			
قدری افندی	١	٤	٧	٨١	٩١			
علی رضا افندی	١	٤	٨	٦٩	٨٥			
سلیمان افندی	٢			٦٦	٨٢			سنجقدار
رجب اغا	٢	١	١	٦٧	٨٦			
محمد اغا	٢	١	٢	٧٢	٨٣			
خلیل اغا	٢	١	٣	٦٤	٧٥			
ابراهیم اغا	٢	١	٤	٧٠	٨٨			
عارف اغا	٢	١	٥	٧٦	٩٠			
سلیمان اغا	٢	١	٦	٧٣	٨٣			
یوسف اغا	٢	١	٧	٥٢	٦٩			
حسن افندی	٢	١	٨	٦٧	٨٩			
محمود اغا	٢	٢	١	٦٠	٧٣			
محمد توفیق افندی	٢	٢	٢	٨٣	٨٩			
مصطفی اغا	٢	٢	٣	٦٥	٨٢			
خالد اغا	٢	٢	٤	٧٤	٨٣			
خلیل اغا	٢	٢	٥	٦٠	٧٦			
محمد رشد اغا	٢	٢	٦	٧٢	٨٨			
نوری افندی	٢	٢	٧	٧٦	٩١			
ابراهیم اشرف افندی	٢	٢	٨	٦٥	٨٢			
ابراهیم افندی	٢	٣	١	٦٩	٨٧			

ا . *(دردنجی اردوی همایون صنف مقدم ردیف یوزباشلری)*

اسامی	الای	یولی	کمی	قولی	بکلی	ملازم	مأموریت ومحل نشانلری
ابراهیم اغا	٢	٣	٢	٦٤	٨٢		
خلیل افندی	٢	٣	٣	٢٦	٩٠		
محمد عارف اغا	٢	٣	٤	٦٦	٨٥		
نصوح اغا	٢	٣	٥	٦٠	٧٦		
علی افندی	٢	٣	٦	٧٣	٨٦		
ابراهیم حقی اغا	٢	٣	٢	٦٣	٨٢		
محمد اغا	٢	٣	٨	٥٢	٨٦		
امین افندی	٢	٤	١	٢٢	٨٣		
علی اغا	٢	٤	٢	٦٠	٨٣		
ولی اغا	٢	٤	٣	٦٦	٨٧		
علی اغا	٢	٤	٤	٦٦	٨٣		
مصطفی افندی	٢	٤	٥	٧٠	٨٨		
محمد افندی	٢	٤	٦	٦٨	٨١		
قریب افندی	٢	٤	٧	٧٩	٩١		
احمد افندی	٢	٤	٨	٦٠	٨٢		
خورشید اغا	٣			٦٤	٨٨		ستجقدار
عثمان اغا	٣	١	١	٥٩	٨٠		
عزیز اغا	٣	١	٢	٦٧	٨٢		
خورشید اغا	٣	١	٣	٧٢	٨٢		
محمد افندی	٣	١	٤	٧٢	٩٠		
احمد اغا	٣	١	٥	٧٢	٨٢		
مصطفی اغا	٣	١	٦	٧٦	٨٦		
محمد اغا	٣	١	٧	٦٦	٧٣		
عثمان اغا	٣	١	٨	٦٥	٨٦		
عثمان اغا	٣	٢	١	٦٤	٨		
عثمان اغا	٣	٢	٢	٦٤	٨٣		
عثمان افندی	٣	٢	٣	٧٠	٧٤		
رشید افندی	٣	٢	٤	٦٧	٨٩		
محمد خورشید اغا	٣	٢	٥	٧٦	٨٩		
مصطفی اغا	٣	٢	٦	٥٨	٦٦		
سلیمان افندی	٣	٢	٧	٧٨	٨٨		
موسی اغا	٣	٢	٨	٦٤	٨٢		

(دردنجی اردوی همایون صنف مقدم ردیف یوزباشیلری)

اسامی	الای بور	قولغه	تحویل	رفاقتی	دفتر	بیکی	مأموریت ومحل نشانلری
	٣	٣	١				مغل
برهان افندی	٣	٣	٢	٧٥	٨٩		
صالح اغا	٣	٣	٣	٧٤	٨٦		
مراد افندی	٣	٣	٤	٨٣	٨٨		مکتبدن
محمد اغا	٣	٣	٥	٦٥	٨٣		
محمد اغا	٣	٣	٦	٤٤	٦٦		
علی اغا	٣	٣	٧	٦١	٨٤		
ماهر افندی	٣	٣	٨	٧٦	٧٨		
بکر بك	٣	٤	١	٧٦	٨٦		
حسین اغا	٣	٤	٢	٦٠	٨٤		
عزت اغا	٣	٤	٣	٦٦	٨٣		
مصطفی صبری اغا	٣	٤	٤	٧٢	٨٤		
حسن اغا	٣	٤	٥	٦١	٧٨		
حسن اغا	٣	٤	٦	٥٨	٧٨		
حسن اغا	٣	٤	٧	٦٤	٨٩		
ابراهیم اغا	٣	٤	٨	٥٢	٧٠		
خلیل افندی	٤			٥٢	٧٢		صنجقدار
مصطفی اغا	٤	١	١	٧٣	٨٩		
خلیل اغا	٤	١	٢	٥٨	٧١		
محمد افندی	٤	١	٣	٧٧	٨٩		
عثمان اغا	٤	١	٤	٦٠	٨٦		
محمد اغا	٤	١	٥	٦٥	٨٢		
عثمان اغا	٤	١	٦	٦٠	٧٢		
حاجی اسماعیل اغا	٤	١	٧	٦٧	٨٦		
ابرهیم اغا	٤	١	٨	٥٩	٧٦		
	٤	٢	١				مغل
حسین اغا	٤	٢	٢	٧٦	٨٩		
شکری افندی	٤	٢	٣	٧٣	٨٣		
سلیمان افندی	٤	٢	٤	٧٩	٨٩		
یوسف اغا	٤	٢	٥	٧٠	٨٦		
عاکف افندی	٤	٢	٦	٨١	٩١		
عباس اغا	٤	٢	٧	٦٧	٨٦		

(دردنجی اردوی همایون صنف مقدم ردیف یوز باشیلری)

اسامی	آلای	طابور	بوله	دقه	نفر	عفاف	نجدی	مأموریت و محل نشأتلری
حاجی توفیق افندی	٤	٢	٨	٧٤	٨٣			
احمد اغا	٤	٣	١	٥٢	٧٠			
علی اغا	٤	٣	٢	٦٦	٨٦			
احمد اغا	٤	٣	٣	٧٠	٨٣			
علی اغا	٤	٣	٤	٥٩	٧٠			
محمد شکری اغا	٤	٣	٥	٧٢	٨٢			
عثمان اغا	٤	٣	٦	٦٦	٨٤			
حاجی احمد اغا	٤	٣	٧	٧٥	٨٣			
نجیب افندی	٤	٣	٨	٨٢	٨٧			مکتبدن
عبداه اغا	٤	٤	١	٦٧	٨٦			
محمد افندی	٤	٤	٢	٧٣	٨٣			
حسین اغا	٤	٤	٣	٥٩	٨٧			
حسین اغا	٤	٤	٤	٧١	٨٤			
احمد اغا	٤	٤	٥	٦٦	٨٤			
حسین اغا	٤	٤	٦	٦٦	٨٤			
	٤	٤	٧					منحل
حاجی مصطفی اغا	٤	٤	٨	٦٠	٧٨			
محمد اغا	٥			٨٠	٨٦			سنجقدار
احمد اغا	٥	١	١	٥٩	٦٩			
مصطفی اغا	٥	١	٢	٦٦	٨١			
یوسف اغا	٥	١	٣	٥٢	٧٠			
بهلول اغا	٥	١	٤	٥٩	٨٣			
ابراهیم اغا	٥	١	٥	٧٢	٨٤			
نجیب افندی	٥	١	٦	٧٦	٨٧			
امین اغا	٥	١	٧	٦٥	٨١			
مصطفی افندی	٥	١	٨	٨٥	٩١			مکتبدن
خلیل اغا	٥	٢	١	٥٩	٨٦			
رشید اغا	٥	٢	٢	٦٦	٨٦			
محمد اغا	٥	٢	٣	٤٣	٧١			
حسین اغا	٥	٢	٤	٥٥	٧٢			
محمد افندی	٥	٢	٥	٨٠	٩٠			
محمد اغا	٥	٢	٦	٧٩	٩١			

(دردنجی اردوی همایون صنف بقدم ردیف یوزباشیلری)

اسامی	آلای	طابور	بلوك	نفوس	نفوس	صحاق	عسکری	مأموریت ومحل نشأتلری
بکر اغا	٥	٢	٧	٦٤	٨٩			
حسین اغا	٥	٢	٨	٦٠	٧٦			
شریف افندی	٥	٣	١	٦٩	٨٩			
	٥	٣	٢					مخلل
حسن اغا	٥	٣	٣	٧٠	٨٦			
محمد شریف افندی	٥	٣	٤	٧٩	٩١			
رجب اغا	٥	٣	٥	٥٣	٨٢			
احمد اغا	٥	٣	٦	٦٧	٨٦			
ذوالفقار افندی	٥	٣	٧	٧٦	٨٩			
احمد اغا	٥	٣	٨	٦٦	٨٠			
نوری افندی	٥	٤	١	٧٦	٨٦			
یوسف اغا	٥	٤	٢	٦٥	٨٥			
مصطفی اغا	٥	٤	٣	٧١	٨٦			
خلیل اغا	٥	٤	٤	٦٤	٨٣			
یوسف اغا	٥	٤	٥	٦٥	٨٤			
حسن اغا	٥	٤	٦	٦٢	٧٦			
محمد اغا	٥	٤	٧	٦٠	٨٣			
حسین اغا	٥	٤	٨	٦٠	٨٠			
علی افندی	٦			٧٩	٩٠			سنجقدار
خلیل اغا	٦	١	١	٦٠	٧٨			
محمد اغا	٦	١	٢	٦٠	٨٤			
ابراهیم افندی	٦	١	٣	٧٦	٨٩			
احمد اغا	٦	١	٤	٥٣	٧٠			
محمد اغا	٦	١	٥	٦٨	٨٤			
اسماعیل اغا	٦	١	٦	٧٦	٨٦			
مصطفی افندی	٦	١	٧	٧٩	٨٩			
محمد اغا	٦	١	٨	٦٠	٧٥			
ادریس افندی	٦	٢	١	٨٥	٩١			مکتبدن
کامل افندی	٦	٢	٢	٧٩	٩١			
علی اغا	٦	٢	٣	٧٢	٨٩			
محمد اغا	٦	٢	٤	٦٦	٨٦			
حاجی عارف اغا	٦	٢	٥	٧٨	٩١			

(دردنجی اردوی همایون صنف مقدم ردیف بوزباشیلری)

اسامی	آلای	طابور	بولوك	نفر	بدلی	مأموریت و محل نشأتلری
حاجی خلیل اغا	٦	٢	٦	٦٥ ٨٢		
عبدالرحمن افندی	٦	٢	٧	٨٢ ٩١		
سلیمان اغا	٦	٣	٨	٥٨ ٨٣		
رسول اغا	٦	٣	١	٦٠ ٨١		
مصطفی اغا	٦	٣	٢	٦٥ ٨٥		
خلیل اغا	٦	٣	٣	٦٠ ٨٢		
بکر افندی	٦	٣	٤	٦٠ ٨٢		
طورسون اغا	٦	٣	٥	٧٣ ٨٦		
اسماعیل افندی	٦	٣	٦	٧٦ ٨٩		
عارف اغا	٦	٣	٧	٦٠ ٨٢		
محمود اغا	٦	٣	٨	٦٠ ٨٦		
احمد افندی	٦	٤	١	٤٨ ٩١		
محمد اغا	٦	٤	٢	٦١ ٨٦		
محمود اغا	٦	٤	٣	٦٥ ٨٦		
علی اغا	٦	٤	٤	٦٧ ٨٣		
حاجی ابراهیم اغا	٦	٤	٥	٧٩		
محمد افندی	٦	٤	٦	٧٩ ٨٩		
حسین اغا	٦	٤	٧	٥٢ ٧٠		
علی اغا	٦	٤	٨	٧٠ ٨٦		

(صنف تالی)

عبداه اغا	١	١	١	٦٧ ٨٩		
عبدالکریم افندی	١	١	٢	٨٧ ٨٩		
ابراهیم اغا	١	١	٣	٧١ ٨٠		
علی ارسلان افندی	١	١	٤	٧٩ ٨٩		
سلیمان افندی	١	١	٥	٧٧ ٨٩		
عثمان افندی	١	١	٦	٨٠ ٨٩		
مولود افندی	١	١	٧	٧٩ ٨٩		
علی افندی	١	١	٨	٨٣ ٨٩		
محمد اغا	٢	١	١	٧٦ ٨٩		
عبدی اغا	٢	١	٢	٧٥ ٨٩		
مصطفی اغا	٢	١	٣	٧٢ ٨٩		
محمد افندی	٢	١	٤	٧٧ ٨٩		

(دردنجی اردوی همایون ردیف صنف تالی یوزباشیلری)

اسامی	اوجاق	بولوك	نفر	قوللر	بنجه	جلاب	بخشی	مأموریت و محل نشانلری
محمد اغا	٢	١	٥	٦٩	٨٩			
علی افندی	٢	١	٦	٧٨	٨١			
علی اغا	٢	١	٧	٧٥	٨٩			
حمدی افندی	٢	١	٨	٧٤	٨٩			
محمد سالم افندی	٣	١	١	٨٥	٩١			مکتبدن
عبداه افندی	٣	١	٢	٧٧	٨٩			
اسماعیل اغا	٣	١	٣	٦٩	٨٩			
هاشم افندی	٣	١	٤	٨٠	٨٩			
اسماعیل اغا	٣	١	٥	٤٣	٧٠			
اسماعیل افندی	٣	١	٦	٧٢	٨٩			
مولود اغا	٣	١	٧	٧٤	٨٩			
عبدالرحمن اغا	٣	١	٨	٧٨	٨٩			
احمد اغا	٤	١	١	٧٥	٨٩			
حسین اغا	٤	١	٢	٧١	٨٩			
رفعت افندی	٤	١	٣	٧٩	٨٩			
حسن صبری افندی	٤	١	٤	٧٢	٨٩			
حسین افندی	٤	١	٥	٧٥	٨٩			
عزیز اغا	٤	١	٦	٧٤	٨٩			
حسین اغا	٤	١	٧	٧٧	٨٩			
حسن مظهر افندی	٤	١	٨	٨٤	٨٩			مکتبدن
عاکف افندی	٥	١	١	٨٣	٨٩			بودخی
محمد توفیق اغا	٥	١	٢	٧٧	٨٩			
محمد افندی	٥	١	٣	٧٨	٨٩			
زینل اغا	٥	١	٤	٦٦	٨٩			
عطاه افندی	٥	١	٥	٧٩	٨٩			
محمد اغا	٥	١	٦	٧٠	٨٩			
شامل اغا	٥	١	٧	٨٠	٨٩			
عمر اغا	٥	١	٨	٦٩	٨٩			
شوکت افندی	٦	١	١	٨٤	٨٩			مکتبدن
شریف اغا	٦	١	٢	٧٤	٨٩			
مصطفی افندی	٦	١	٣	٨٤	٨٩			مکتبدن
حسین اغا	٦	١	٤	٦٨	٨٩			

(دردنجی اردوی همایون صنف قالی ردیف یوزباشیلری)

اسامی	آلای	طابور	نمرات	حسن	جمع	مخارج	بقیه	مأموریت ومحل نشأتلری
حسین اغا	٦	١	٥	٧٢	٨٩			
علی اغا	٦	١	٦	٧٣	٨٩			
حسن اغا	٦	١	٧	٧٤	٨٩			
حسن افندی	٦	١	٨	٧٩	٨٩			

(بشنجی اردوی همایون صنف بقدم ردیف یوزباشیلری)

محسین افندی	١	١	١	٨١	٨٧			مکتبدن
حافظ محمد افندی	١	١	٢	٧٢	٨٠			
ابراهیم اغا	١	١	٣	٧٨	٨٦			
محمد اغا	١	١	٤	٧٠	٨٤			
عثمان نوری اغا	١	١	٥	٦٠	٧٩			
علی اغا	١	١	٦	٦٠	٨١			
عبداه افندی	١	١	٧	٦٧	٨٠			
حسین اغا	١	١	٨	٦٤	٨١			
محمد اغا	١	٢	١	٧٦	٨٦			
صالح اغا	١	٢	٢	٨٨	٨٥			
علی اغا	١	٢	٣	٥٦	٨١			
خلف اغا	١	٢	٤	٧٧	٨٣			
علی بك	١	٢	٥	٧٤	٨٦			
عمر اغا	١	٢	٦	٦٠	٧٥			
حسنی افندی	١	٢	٧	٧٦	٨٥			
علی رضا اغا	١	٢	٨	٥٣	٨١			
	١	٣	١					دخل
	١	٣	٢					بودخی
	١	٣	٣					بودخی
	١	٣	٤					بودخی
	١	٣	٥					بودخی
	١	٣	٦					بودخی
احمد اغا	١	٣	٧	٦٠	٨٣			
حسین اغا	١	٣	٨	٥٠	٧٢			

(بشنجی اردوی همایون صف مقدم ردیف یوز باشیلری)

اسامی	آلای	طابور	نمره	قوللر	وظیفه	عثمانلی	مأموریت و محل نشانلری
محمد افندی	١	٤	١	٤٢	٧٤		
محمد شفیق افندی	١	٤	٢	٦٧	٨١		
یوسف اغا	١	٤	٣	٦١	٧٨		
محمد راشد اغا	١	٤	٤	٦٤	٨٠		
سعید اغا	١	٤	٥	٧٨	٩٠		
محمد نشأت افندی	١	٤	٦	٨١	٨٩		
ابراهیم اغا	١	٤	٧	٦٠	٧٨		
محمد علی بك	١	٤	٨	٥٨	٧١		
حسین اغا	٢	١	١	٦٤	٨١		
حسن اغا	٢	١	٢	٧٦	٨٥		
مصطفی اغا	٢	١	٣	٦٠	٨١		
محمد اغا	٢	١	٤	٥٩	٧٢		
علی اغا	٢	١	٥	٦٠	٧٥		
محمد اغا	٢	١	٦	٦٠	٧٤		
	٢	١	٧				منحل
محمود اغا	٢	١	٨	٧٨	٨٩		
شعبان اغا	٢	٢	١	٥٢	٧٣		
محمد اغا	٢	٢	٢	٧٤	٨٦		
سلیم اغا	٢	٢	٣	٦٠	٧٣		
همت اغا	٢	٢	٤	٦٠	٧٨		
مصطفی اغا	٢	٢	٥	٦٠	٧٨		
	٢	٢	٦				منحل
عبد الفتاح بك	٢	٢	٧	٧٢	٨٣		
محمود افندی	٢	٢	٨	٦٧	٧٣		
مصطفی اغا	٢	٣	١	٦٠	٧٨		
احمد فهمی افندی	٢	٣	٢	٦٦	٨١		
سلیمان اغا	٢	٣	٣	٧٦	٩١		
راشد اغا	٢	٣	٤	٦٩	٨١		
	٢	٣	٥				منحل
عبداه افندی	٢	٣	٦	٦٨	٨١		
ابراهیم اغا	٢	٣	٧	٦٨	٨١		

(بشنجی اردوی همایون صنف مقدم ردیف یوزباشیلری)

اسامی	الای	طابور	بلوك	دخولی	توجیهی	عثمانی	مجیدی	مأموریت و محل نشأتلری
محمد اغا	٢	٣	٨	٦٠	٨٤			
محمد اغا	٢	٤	١	٥٧	٧٥			
خلیل اغا	٢	٤	٢	٥٩	٧٣			
	٢	٤	٣					منحل
عبدالرحمن اغا	٢	٤	٤	٧٨	٨٥			
سلیمان اغا	٢	٤	٥	٧٧	٨٩			
	٢	٤	٦					منحل
سلیمان اغا	٢	٤	٧	٦٩	٨٣			
محمد اغا	٢	٤	٨	٦١	٨٥			
مصطفی اغا	٣	١	١	٥٢	٧٥			
علی سری افندی	٣	١	٢	٧٦	٨٧			
عبداه اغا	٣	١	٣	٦٠	٧٩			
مصطفی افندی	٣	١	٤	٧٤	٨٥			
مصطفی اغا	٣	١	٥	٦٠	٨١			
محمد افندی	٣	١	٦	٧٩	٨٧			
یعقوب اغا	٣	١	٧	٥٣	٧٢			
رجب بك	٣	١	٨	٧١	٨٣			
احمد اغا	٣	٢	١	٥٦	٧٢			
سیدی اغا	٣	٢	٢	٦٠	٨١			
محمد اغا	٣	٢	٣	٧٢	٨١			
دانیال اغا	٣	٢	٤	٧٤	٨٥			
محمد اغا	٣	٢	٥	٦٠	٧٣			
حسن اغا	٣	٢	٦	٧٤	٨٥			
محمود اغا	٣	٢	٧	٦٠	٨١			
ابراهیم افندی	٣	٢	٨	٧٢	٨٢			
محمد علی اغا	٣	٣	١	٦٠	٧٤			
خالد افندی	٣	٣	٢	٧١	٨١			
طاهر اغا	٣	٣	٣	٦٠	٨١			
دوردو افندی	٣	٣	٤	٦٠	٨٥			
سنان اغا	٣	٣	٥	٦٠	٨١			
سعید افندی	٣	٣	٦	٦٦	٨٥			
حسین حسنی افندی	٣	٣	٦	٦٧	٨٢			

(بشنجی اردوی همایون صنف مقدم ردیف یوزباشیلری)

اسامی	آلای	طابور	بولوك	تفنگ	قطار	نخبلی	مأموریت ومحل نشاتلری
مصطفی اغا	٣	٣	٨	٦٨	٨٥		
حسین اغا	٣	٤	١	٦٠	٧٨		
حسین اغا	٣	٤	٢	٦٨	٨٥		
رجب اغا	٣	٤	٣	٧٤	٨٦		
حسین اغا	٣	٤	٤	٦٠	٨٥		
احمد رضا افندی	٣	٤	٥	٨٥	٩١		تکخبلی
احمد اغا	٣	٤	٦	٦٦	٨٥		
ارسلان اغا	٣	٤	٧	٧٤	٨٦		
محمد اغا	٣	٤	٨	٦٧	٨٥		
مورمش اغا	٤	١	١	٧٣	٨٦		
حسن اغا	٤	١	٢	٦٣	٨٩		
خلیل اغا	٤	١	٣	٥٩	٧٤		
طاهر اغا	٤	١	٤	٥٢	٧٨		
علی اغا	٤	١	٥	٦٠	٨٣		
علی اغا	٤	١	٦	٦٠	٨٥		
مصطفی اغا	٤	١	٧	٦٠	٧٢		
مصطفی اغا	٤	١	٨	٧٨	٨٧		
فرهاد اغا	٤	٢	١	٧٧	٨٦		
حسین اغا	٤	٢	٢	٧٤	٨٥		
علی اغا	٤	٢	٣	٦٥	٨٣		
محمد اغا	٤	٢	٤	٧٨	٨٥		
احمد اغا	٤	٢	٥	٧٤	٨٦		
صالح اغا	٤	٢	٦	٦٧	٨٥		
احمد افندی	٤	٢	٧	٦٩	٨٢		
محمد اغا	٤	٢	٨	٦٨	٨٠		
محمد اغا	٤	٣	١	٧٦	٨٩		
محمد فائق اغا	٤	٣	٢	٧٣	٨٧		
صهبا اغا	٤	٣	٣	٦٠	٨٢		
حسن افندی	٤	٣	٤	٦٧	٨٥		
عثمان اغا	٤	٣	٥	٧٦	٨٩		
احمد اغا	٤	٣	٦	٧٣	٨٥		
حسن اغا	٤	٣	٧	٦٠	٨٤		

(بشنجی اردوی همایون ردیف صنف مقدم یوزباشیلری)

اسامی	الای	طابور	بلوك	دخولی	توجیهی	عثمانی	مجیدی	مأموریت و محل نشأتلری
محمد اغا	٤	٣	٨	٦٨	٨٥			
عبداه اغا	٤	٤	١	٦٠	٧٥			
یعقوب اغا	٤	٤	٢	٧٦	٨٥			
قدری افندی	٤	٤	٣	٨٢	٨٧			
حسن افندی	٤	٤	٤	٧٣	٨٥			
محمد اغا	٤	٤	٥	٦٨	٨٥			
عمر شکری افندی	٤	٤	٦	٧٢	٨٢			
احمد اغا	٤	٤	٧	٧٦	٨٦			
مصطفی اغا	٤	٤	٨	٧٣	٨٢			
محمد نوری اغا	٥	١	١	٦١	٧٤			
سلیمان اغا	٥	١	٢	٧٤	٨٥			
مسلم اغا	٥	١	٣	٦٠	٧٨			
ادریس اغا	٥	١	٤	٦٠	٨٢			
ابراهیم اغا	٥	١	٥	٧٢	٨٦			
احمد اغا	٥	١	٦	٦٧	٨٥			
عثمان افندی	٥	١	٧	٦٧	٨١			
حسین اغا	٥	١	٨	٧٣	٨٥			
ابراهیم اغا	٥	٢	١	٦٤	٨١			
عثمان اغا	٥	٢	٢	٧٤	٨٥			
موسی اغا	٥	٢	٣	٥٩	٨٠			
حسین غا	٥	٢	٤	٧٤	٨٤			
علی افندی	٥	٢	٥	٧٨	٨٨			
احمد اغا	٥	٢	٦	٦٨	٨٥			
مصطفی اغا	٥	٢	٧	٤٥	٧١			
امین اغا	٥	٢	٨	٧٢	٨٥			
مصطفی اغا	٥	٣	١	٦٣	٨١			
عثمان اغا	٥	٣	٢	٧٢	٨٥			
محمد علی اغا	٥	٣	٣	٥٩	٨١			
علی نوری اغا	٥	٣	٤	٧٣	٨٥			
خلیل افندی	٥	٣	٥	٧٤	٨٧			
صالح اغا	٥	٣	٦	٧٤	٨٥			
حسن تحسین افندی	٥	٣	٧	٧٢	٨٣			

(بشنجی ردوی همایون ردیف صنف مقدم یوز باشیلری)

اسامی	الای	بولوك	نمره	جمله	عدد	مفرق	عهدی	مأموریت ومحل نشأتلری
محمد امین اغا	٥	٣	٨	٧٣	٨٦			
محرم اغا	٥	٤	١	٨٠	٩٠			
حسین اغا	٥	٤	٢	٧٤	٨٣			
سلیمان افندی	٥	٤	٣	٦٦	٨١			
حسین اغا	٥	٤	٤	٦٧	٨١			
سلیمان اغا	٥	٤	٥	٦٣	٨١			
مصطفی افندی	٥	٤	٦	٧٣	٨٠			
بکر افندی	٥	٤	٧	٧٧	٨٩			
سعید اغا	٥	٤	٨	٧٠	٨٥			
حسین اغا	٦	١	١	٧٦	٨٦			
عمر اغا	٦	١	٢	٧٦	٨٠			
محمد افندی	٦	١	٣	٧٨	٨٩			
خلیل اغا	٦	١	٤	٦٧	٨٠			
عثمان اغا	٦	١	٥	٥٦	٨٢			
علی اغا	٦	١	٦	٧٨	٨٩			
علی اغا	٦	١	٧	٧٢	٨٢			
حاجی احمد اغا	٦	١	٨	٦٧	٨٥			
عمش اغا	٦	٢	١	٥٢	٧٤			
ابراهیم اغا	٦	٢	٢	٦٨	٨٥			
مصطفی اغا	٦	٢	٣	٦٤	٨٤			
محمد راشد اغا	٦	٢	٤	٧٤	٨٥			
احمد اغا	٦	٢	٥	٦٤	٨١			
نشأت افندی	٦	٢	٦	٨٥	٩١			مکتبدن
حمزه اغا	٦	٢	٧	٦٨	٨٦			
احمد افندی	٦	٢	٨	٧٧	٨٥			
جعفر اغا	٦	٣	١	٦٤	٧٥			
عثمان اغا	٦	٣	٢	٦٠	٧٨			
محمد رضا افندی	٦	٣	٣	٦٩	٨٣			
ابراهیم افندی	٦	٣	٤	٦٠	٧٨			
علی رضا افندی	٦	٣	٥	٨٤	٨٩			مکتبدن
احمد اغا	٦	٣	٦	٧٩	٩٠			
بکر اغا	٦	٣	٧	٥٩	٨٢			

(بشنجی اردوی همایون صنف مقدم ردیف یوزباشیلری)

اسامی	الوی	طابور	بولوك	نمره	سنه	طبی	تیمی	مأموریت ومحل نشأتلری .
احمد اغا		٣	٨	٦٧	٨٠			
احمد اغا		٤	١	٧٨	٨٩			
امین افندی	٦	٤	٢	٨٤	٨٩			مکتبدن
محمد راشد اغا	٦	٤	٣	٦٦	٨١			
علی اغا	٦	٤	٤	٧٦	٨٥			
اسماعیل اغا	٦	٤	٥	٧٤	٨٥			
محمد اغا	٦	٤	٦	٦١	٨٥			
محمد علی اغا	٦	٤	٧	٦٤	٨٢			
حسین افندی	٦	٤	٨	٧٢	٨٥			

(صنف تالی)

ابراهیم ادهم اغا	١	١	١	٦٣	٨٤			
اسماعیل افندی	١	١	٢	٧٩	٨٧			مکتبدن
علی بك	١	١	٣	٧٩	٨٥			
محمد اغا	١	١	٤	٧٥	٨٧			
علی افندی	١	١	٥	٨٢	٩١			
اسماعیل اغا	١	١	٦	٧٦	٨٧			
سلیمان اغا	١	١	٧	٧٨	٨٧			
محمود اغا	١	١	٨	٨٣	٩١			
بکر افندی	٢	١	١	٧٩	٨٧			مکتبدن
علی توفیق افندی	٢	١	٢	٧٩	٨٧			بوهنی
حمدان اغا	٢	١	٣	٧٨	٨٩			
حسین اغا	٢	١	٤	٧٥	٨٧			
عرحدی افندی*	٢	١	٥	٨٥	٩١			مکتبدن
یوسف اغا	٢	١	٦	٧٤	٨٧			
محمد اغا	٢	١	٧	٧٧	٨٧			
عمر اغا	٢	١	٨	٧٨	٨٧			
مصطفی افندی	٣	١	١	٨١	٨٧			مکتبدن
سالم افندی	٣	١	٢	٧٩	٨٥			مکتبدن
ابراهیم اغا	٣	١	٣	٧٤	٨٧			
قدری اغا	٣	١	٤	٧٤	٨٧			
ابراهیم اغا	٣	١	٥	٧٨	٨٥			

(نجمی اردوی همایون صنف تالی ردیف یوزباشیلری)

اسامی								مأموریت و محل نشأتلری
شکری افندی	٣	١	٦	٧٩	٨٧			
سلیمان اغا	٣	١	٧	٧٨	٨٧			
محمد اغا	٣	١	٨	٧٦	٨٧			
عثمان اغا	٤	١	١	٧٨	٨٩			
علی اغا	٤	١	٢	٨٠	٩١			
علی اغا	٤	١	٣	٧٩	٩١			
مولود اغا	٤	١	٤	٧٩	٩١			
مصطفی اغا	٤	١	٥	٧٦	٩١			
محمد اغا	٤	١	٦	٧٦	٩١			
صادق اغا	٤	١	٧	٧٨	٩١			
مصطفی اغا	٤	١	٨	٧٨	٩١			
حسین افندی	٥	١	١	٧٤	٩٠			
حافظ محمد افندی	٥	١	٢	٧٨	٩٠			
احمد افندی	٥	١	٣	٨٠	٨٧			مکتبدن
سعید افندی	٥	١	٤	٨٠	٨٧			بودنی
علی اغا	٥	١	٥	٧٥	٨٧			
مصطفی افندی	٥	١	٦	٨٠	٩١			مکتبدن
حسن اغا	٥	١	٧	٧٣	٨٧			
یوسف اغا	٥	١	٨	٧٧	٨٧			
سلیمان اغا	٦	١	١	٧٨	٨٩			
مجید افندی	٦	١	٢	٨٠	٨٧			مکتبدن
محمد اغا	٦	١	٣	٧٥	٨٧			
محمد اغا	٦	١	٤	٧٨	٨٧			
محمود اغا	٦	١	٥	٧٤	٨٧			
عمر اغا	٦	١	٦	٧٨	٩٠			
یوسف اغا	٦	١	٧	٧٨	٨٩			
حسین اغا	٦	١	٨	٧٨	٨٩			

(النجی اردوی همایون ردیف یوزباشیلری)

محمد افندی	١	١	١	٧٤	٨٦		
عبد الحلیم افندی	١	١	٢	٧٤	٨٦		

(التنجی اردوی همایون ردیف یوزباشیلری)

اسامی							مأموریت وعمل نشانلر
یوسف اغا	١	١	٣	٧٥	٨٦		
ولی اغا	١	١	٤	٧٢	٨٦		
سعید افندی	١	١	٥	٧٢	٨٧		
عبدالقادر افندی	١	١	٦	٦٦	٨٧		
سلیمان اغا	١	١	٧	٦٩	٨٦		
علی اغا	١	١	٨	٦٤	٨٤		
عبدالحلیم اغا	٢	١	١	٦٤	٨٧		
محمد امین افندی	٢	١	٢	٧٠	٨١		
علی افندی	٢	١	٣	٦٧	٨٦		
احمد افندی	٢	١	٤	٧٢	٨٦		
ابراهیم اغا	٢	١	٥	٦٦	٨٦		
حافظ محمد افندی	٢	١	٦	٨٦	٨٧		
مرزوق اغا	٢	١	٧	٥٤	٨٦		
حاجی محمد افندی	٢	١	٨	٧٢	٨٥		
محمد افندی	٣	١	١	٧٣	٨٢		
عبداسلام افندی	٣	١	٢	٧٤	٨٦		
ابراهیم اغا	٣	١	٣	٦٦	٨٦		
عبدالجبار افندی	٣	١	٤	٧٤	٨٦		
محمد افندی	٣	١	٥	٦٧	٨٦		
عبدالرحمن افندی	٣	١	٦	٦٩	٨٦		
حسن اغا	٣	١	٧	٦٤	٨٦		
نادر اغا	٣	١	٨	٦٥	٨٦		
ابراهیم افندی	٤	١	١	٧٦	٨٧		
احمد اغا	٤	١	٢	٦٦	٨٦		
اسماعیل اغا	٤	١	٣	٧٤	٨٦		
عثمان اغا	٤	١	٤	٧٥	٨٧		
قادر اغا	٤	١	٥	٧٠	٨٩		
عثمان اغا	٤	١	٦	٦٦	٨٦	٥	
ابراهیم اغا	٤	١	٧	٥٩	٨٦		
مصطفی افندی	٤	١	٨	٧٧	٨٨		
سلیمان اغا	٥	١	١	٥٩	٨٦		
حاجی جواد افندی	٥	١	٢	٦٧	٨٢		

(التنجی اردوی همایون ردیف یوزباشیلری)

اسامی	اردو	آلای	شاهور	بلوك	فرق	آتش	بلك	مأموریت و محل نشستلری
حسین اغا		٥	١	٣	٦٦	٨٦		
شاکر اغا		٥	١	٤	٥٨	٧٨		
سلیمان اغا		٥	١	٥	٧٤	٨٦		
علی اغا		٥	١	٦	٥٩	٨٦		
قاسم افندی		٥	١	٧	٧٣	٨٦		
تیمور اغا		٥	١	٨	٦٤	٨٣		

(اردوی همایونده یوزباشی رتبه سنده بولنان مأمورین صحیه)

احمد مصطفی افندی	٣	٢	٣	٩٠	٩٠		بوسنه مقدم طابورنده
عزیز شکری افندی	٤	٢	٣	٩٠	٩٠		ردیف مقدم طابورنده
یانقوعلقو افندی	٣	١	٤	٩٠	٩٠		بوسنه مقدم طابورنده
انکلی افونت افندی	٣	٣	٣	٩٠	٩٠		ردیف مقدم طابورنده
عبدالرحمن اسحق افندی	٣	١	٣	٩٠	٩٠		بوسنه بودخی
مصطفی خلیل افندی	٣	١	٣	٩٠	٩٠		بوسنه صنف تالی طابور
مصطفی ابراهیم افندی	٤	٣	٤	٩٠	٩٠		ردیف مقدم
شاکر ابراهیم افندی	٤	٤	٣	٩٠	٩٠		بودخی
خیراه حسین افندی	٣	١	٤	٩٠	٩٠		بوسنه صنف تالی طابور
شوکت رفعت افندی	١	١	٣	٩٠	٩٠		ردیف مقدم طابورنده
حقی امین افندی	٣			٩٠	٩٠		بوسنه مستحفظ طابورند
محمد افندی	٣	٢	٢	٩٠	٩٠		بودخی مقدم طابورنده
مصطفی عزت افندی	٣	١	٣	٩٠	٩٠		بودخی صنف تالی طابورند
بنایو طا افندی	٣	٤	٣	٩٠	٩٠		ردیف مقدم طابورنده
توفیق اسماعیل افندی	٤	١	١	٩٠	٩٠		بودخی
جمال سلیمان افندی	٣	٥	٢	٩٠	٩٠		بودخی
محمد حسین افندی	٣	٤	١	٩٠	٩٠		بودخی
لوی ترجمان افندی	٤	١	٣	٩٠	٩٠		بودخی
سعید حسین افندی	٣	٥	٢	٩٠	٩٠		بودخی
ارستیدی یانی افندی	٣	٣	٣	٩٠	٩٠		بودخی
طودوری یانی افندی	٣	١	٢	٩٠	٩٠		بوسنه تالی طابورنده
بنابوطیورکی افندی	٣	١	٤	٩٠	٩٠		بودخی
اندریاراجف افندی	٣			٩٠	٩٠		اشقودره خسته خانه سنده

(اردوی همایونلرده یوزباشیلق رتبه‌سنی حائز بولنان صحیه مأمورلری)

اسامی	اردو	آلای	طابور	دخولی	توجیهی	عثمانی	مجیدی	مأموریت و محل نشأنلری
واسیل نیقوله افندی	٤	٤	١	٩٠	٩٠			ردیف مقدم طابورنده
علکساندر پراشکوا افندی	٣	٤	٢	٩٠	٩٠			بودخی
نیقوله دیمتری افندی	٣	٤	١	٩٠	٩٠			بودخی
یانقو نیقوله افندی	٤	٢	١	٩٠	٩٠			بودخی
بارونق اوانس افندی	٤	٤	٢	٩٠	٩٠			صنف تالی طابورنده
استرانی یانی افندی	٣	١	٢	٩٠	٩٠			
مصطفی صالح افندی	٣	٤	٤	٩٠	٩٠			ردیف مقدم طابورنده
یقوا لویدافندی	١			٩٠	٩٠			حیدرپاشا خسته خانه‌سنده
یانقو افندی	٣	٢	٤	٩٠	٩٠			بوسنه مقدم طابورنده
محمود عبدالوهاب افندی	١	١	١	٩١	٩١			طبیب ردیف الاینده
سید علی افندی	٣	٦	٤	٩١	٩١			بودخی
احمد ابراهیم افندی	٣	٦	٣	٩١	٩١			بودخی نظامیه الاینده
احمد حمی افندی	١	٣	٢	٩١	٩١			بودخی ردیف الاینده
اسماعیل افندی	١	١	٤	٩١	٩١			بودخی
بلال نوری افندی	١			٩١	٩١			حیدرپاشا خسته خانه‌سنده
بیلس ولاسبادیس افندی	١	٤	٣	٩١	٩١			طبیب ردیف الاینده
توفیق مراد افندی	١	٦	١	٩١	٩١			بودخی
جمال افندی	٣	٦	٣	٩١	٩١			بودخی
جوانی ایری افندی	٣	٦	٢	٩١	٩١			بودخی
عارف اشرف افندی	١	٢	٢	٩١	٩١			بودخی
حسین علی افندی	١	٥	٤	٩١	٩١			بودخی
حسن احمد افندی	١	٦	٤	٩١	٩١			بودخی
حکمت حلیم افندی	١	٢	٤	٩١	٩١			بودخی
حراروس سروپه افندی	١	٥	٢	٩١	٩١			بودخی
راسخ ابراهیم افندی	٤	٢	٢	٩١	٩١			بودخی
صابر فرهاد افندی	١	٤	١	٩١	٩١			بودخی
سحاق اوانس افندی	٤	٤	٤	٩١	٩١			بودخی
صادق احمد افندی	١	٥	١	٩١	٩١			بودخی
علی یعقوب افندی	١	٢	١	٩١	٩١			بودخی
محسن حسین افندی	١	٢	٣	٩١	٩١			بودخی
فریقوار افندی	١	٤	٢	٩١	٩١			بودخی

(اردوی همایونلرده یوزباشی رتبه‌سنده بولنان صحیه مأمورلری)

اسامی	اردو	آلای	طابور	دخولی	توجیهی	عثمانی	مجیدی	مأموریت ومحل نشأتلری
فائق طلعت افندی	١	٣	١	٩١	٩١			ردیف الاینده طبیب
قصبار کیرقور افندی	١	٣	٣	٩١	٩١			بودخی
کاظم علی افندی	١	٥	٣	٩١	٩١			بودخی
مادروس افندی	٤	٣	٢	٩١	٩١			بودخی
مانول کیریاقو افندی	١			٩١	٩١			حیدر پاشا خسته خانه‌سنده
محمد عبدالقادر افندی	١	٤	٤	٩١	٩١			طبیب ردیف الاینده (طبیب
میناص کیرقور افندی	١	٦	٣	٩١	٩١			بودخی
مصطفی صالح افندی	٤		٤	٩١	٩١			طبیب طلیعه طابورنده
مقردیج مرکز افندی	١	٧	٤	٩١	٩١			طبیب ردیف الاینده
مقصود حیارسون افندی	١	٦	٢	٩١	٩١			بودخی
مهران اوانس افندی	٣	٥	١	٩١	٩١			بودخی
نامق ادهم افندی	٢	٤	١	٩١	٩١			بودخی
نوری عثمان افندی	٤	٣	٣	٩١	٩١			بودخی
یاسف داوید افندی	١	٣	٤	٩١	٩١			بودخی
ولجقو قسطنطین افندی	٢			٨٩	٨٩			مرکز خسته خانه‌سنده
عاصم اسماعیل افندی	٥			٨٩	٩٠			بودخی (اجزاجی
یحیی درویش افندی	٥			٨٩	٩٠			بودخی
احمد جمال افندی	٢	٢	٤	٧٩	٩١			اجزاجی ردیف الاینده
عثمان افندی				٩١	٩١			مدینهٔ غرا باخسته خانه‌سنده
حاجی محمد اغا	١		٤	٧٢	٧٣			سیار طوپجی الاینده بیطر
محمد صفوت افندی	١	٤		٨٣	٨٩			بیطر سواری الاینده مکتبدن
علی افندی	١			٨٣	٩٠			بودخی قزاق الاینده
وصاف افندی	١	٣		٨٥	٩٠			بودخی سواری الاینده
حسنی افندی	١			٨٥	٩١			بودخی احتیاط طوپجی الاینده
سعید افندی	٢	١		٨٤	٩٠			بودخی سواری الاینده
کریم افندی	٢	٤		٨٢	٨٩			بودخی
نشئت افندی	٢			٨٥	٩١			بودخی طوپجی الاینده
ذکریا افندی	٣	١		٨٤	٩٠			بودخی سواری الاینده
نوری افندی	٣	٤		٨٥	٩١			بودخی
محمد نوری افندی	٣			٨٤	٩٠			بودخی سیار طوپجی الاینده

(اردوی همایونلرده یوزباشی رتبه سنده بولنان صحیه مأمورلری)

اسامی	اردو	آلای	بولوک	نمره	طوپ	بحری	مأموریت ومحل نشأتلری
علی افندی	٤	١		٨٣	٩٠		سواری لاینده بیطار مکتبدن
محمد افندی	٥	٢		٨٥	٩١		بودخی
حسین افندی	٦			٨٦	٩١		بودخی طوپجی الاینده
ناشد افندی	٧			٨٦	٩١		بودخی طوپجی الاینده
رضا افندی	٤	٢		٨٥	٩١		بودخی سواری الاینده

(اردوی همایونلر سواری یوزباشی وکیلری)

محمد اغا	١	١	١	٦٤	٩٠		
محمد افندی	١	١	٢	٧٣	٩٠		
احمد اغا	١	١	٣	٧٢	٩٠		
سیفی اغا	١	١	٤	٦٠	٨٦		
محمد اغا	١	١	٥	٧٢	٨٦		
محمد اغا	١	١	٦	٥٩	٩٠		
محمد افندی	١	٢	١	٧٠	٨٧		
نجیب افندی	١	٢	٢	٨١	٩٠		مکتبدن
عزت افندی	١	٢	٣	٨٣	٨٩		مکتبدن
محمد علی اغا	١	٢	٤	٦١	٨٥		
علی افندی	١	٢	٥	٨١	٨٧		مکتبدن
عبداه افندی	١	٢	٦	٨٢	٨٩		
سلیمان افندی	١	٣	١	٧٦	٩٠		
عثمان اغا	١	٣	٢	٦٢	٨٥		
طاهر اغا	١	٣	٣	٦٣	٨٦		
احمد افندی	١	٣	٤	٧٣	٩١		
شاهین اغا	١	٣	٥	٧٥	٩١		
عمر اغا	١	٣	٦	٧٣	٨٩		
عزت اغا	١	٤	١	٦٤	٧٤		
احمد بك	١	٤	٢	٨٣	٩٠		مکتبدن
محمد افندی	١	٤	٣	٧٢	٩٠		
علی افندی	١	٤	٤	٦٨	٨٩		
ابراهیم اغا	١	٤	٥	٧٢	٩١		
حسن اغا	١	٤	٦	٦٣	٨٦		
میلاد اغا	١	٥	١	٥٩	٩١		

(اردوی همایونلر سواری یوزباشی وکیلری)

اسامی	اردو	آلای	بولوك	نمره	طوغان	بلوك	مأموریت ومحل نشأتلری
مصطفی اغا	١	٥	٢	٥٨	٨٧		
نظیف افندی	١	٥	٣	٧٠	٨٩		
حسین طاعت افندی	١	٥	٤	٨١	٩٠		مکتبدن
علی افندی	١	٥	٥	٦٧	٩٠		
صالح اغا	١	٥	٦	٥٩	٩٠		
شکری افندی	١		١	٧٧	٩٠		فراق الایی
محمد اغا	١		٢	٦٣	٨٨		
دراغونیت اغا	١		٣	٧٣	٨٨		
استوینویچ اغا	١		٤	٧٣	٨٨		
علی افندی	١		٥	٨٤	٩٠		مکتبدن
ضیا افندی	١		١	٨٣	٩١		درافون الایی
جرفسکی اغا	١		٢	٨١	٩٠		
یعدان باروشمکی اغا	١		٣	٧٤	٨٥		
علی اغا	١		٤	٧٢	٨٧		
عثمان اغا	٢	١	١	٦٣	٨٥		
حسین اغا	٢	١	٢	٥٩	٩٠		
مصطفی اغا	٢	١	٣	٥٨	٨١		
مصطفی اغا	٢	١	٤	٥٦	٨٤		
طاهر افندی	٢	١	٥	٧٦	٩١		مکتبدن
مصطفی اغا	٢	١	٦	٥٩	٨٢		
دورمش اغا	٢	٢	١	٦٨	٩٠		
حاجی علی اغا	٢	٢	٢	٦٦	٩٠		
احمد مختار افندی	٢	٢	٣	٧٧	٨٩		مکتبدن
ابراهیم اغا	٢	٢	٤	٦١	٨٨		
احمد افندی	٢	٢	٥	٧٢	٨٧		مکتبدن
امین افندی	٢	٢	٦	٨٠	٩٠		مکتبدن
شاکر اغا	٢	٣	١	٦٥	٨٦		
حسن اغا	٢	٣	٢	٧٣	٩٠		
اسماعیل افندی	٢	٣	٣	٨٤	٩٠		مکتبدن
حافظ محمد افندی	٢	٣	٤	٥٩	٩٠		
شمدا اغا	٢	٣	٥	٥٩	٨٤		
شمسی اغا	٢	٣	٦	٦٠	٩٠		

(اردوی همایونلر سواری یوزباشی وکیلری)

اسامی	اردو	آلای	بلوك	دخولی	توجیهی	عثمانی	مجیدی	مأموریت ومحل نشأتلری
احمد اغا	٢	٤	١	٦٠	٨٩			
حسین اغا	٢	٤	٢	٥٩	٨٦			
حمدی افندی	٢	٤	٣	٧٩	٨٨			مکتبدن
ابراهیم اغا	٢	٤	٤	٧٢	٨٨			
حسن افندی	٢	٤	٥	٨٤	٩٠			مکتبدن
محمد اغا	٢	٤	٦	٦٠	٨٩			
ادم اغا	٣	١	١	٦٥	٨٨			
عبدی اغا	٣	١	٢	٦٧	٩١			
عزت افندی	٣	١	٣	٨٥	٩١			مکتبدن
سلیمان اغا	٣	١	٤	٧٠	٩٠			
محمد علی اغا	٣	١	٥	٦٨	٨٧			
علی اغا	٣	١	٦	٦٥	٩٠			
مصطفی اغا	٣	٢	١	٦٦	٨٨			
محمود اغا	٣	٢	٢	٧٢	٩٠			
مصطفی اغا	٣	٣	٣	٧٢	٩٠			
امین اغا	٣	٢	٤	٧٢	٩٠			
نعمان افندی	٣	٢	٥	٧٩	٨٨			مکتبدن
قدری اغا	٣	٢	٦	٦٠	٨٨			
اسماعیل اغا	٣	٣	١	٦٠	٨٩			
بانوش اغا	٣	٣	٢	٦٤	٨١			
احمد اغا	٣	٣	٣	٦٧	٨٧			
سلیمان افندی	٣	٣	٤	٨٢	٨٨			مکتبدن
	٣	٣	٥					منحل
عزیز افندی	٣	٣	٦	٧٦	٨٦			مکتبدن
حسین اغا	٣	٤	١	٦٥	٨٧			
علی اغا	٣	٤	٢	٦٠	٨٩			
مصطفی اغا	٣	٤	٣	٥٩	٨٨			
زینل اغا	٣	٤	٤	٦٥	٨٦			
حسین اغا	٣	٤	٥	٦٠	٨٤			
اسماعیل اغا	٣	٤	٦	٥٩	٩١			
ابراهیم افندی	٤	١	١	٨٣	٩١			مکتبدن
[illegible]	٤	١	٢	٦٨	٨٢			

(اردوی همایونلر سواری یوزباشی وکیلری)

اسامی	اردو	آلای	بلوك	دخولی	توجیهی	عثمانی	مجیدی	مأموریت ومحل نشأتلری
مصطفی اغا	٤	١	٣	٦١	٨٧			
سلیمان اغا	٤	١	٤	٥٨	٨٨			
سلیمان افندی	٤	١	٥	٨١	٨٨			مکتبدن
حسن اغا	٤	١	٦	٦٥	٨٨			
عبداه حلمی فندی	٤	٢	١	٧١	٨٧			
خلیل افندی	٤	٢	٢	٨١	٩١			مکتبدن
سلیمان اغا	٤	٢	٣	٦٠	٨٤			
یوسف اغا	٤	٢	٤	٦٥	٨٨			
مصطفی اغا	٤	٢	٥	٧٣	٨٧			
محمد بك	٤	٢	٦	٦٥	٨٨			
ابراهیم افندی	٤	٣	١	٦٩	٩٠			
محمد اغا	٤	٣	٢	٦٠	٨٧			
سعید اغا	٤	٣	٣	٦٤	٨٨			
عبداه اغا	٤	٣	٤	٦٠	٨٧			
مصطفی اغا	٤	٣	٥	٦٠	٨٩			
حسین افندی	٤	٣	٦	٦٦	٨٨			
حسن اغا	٤	٤	١	٦٧	٨٥			
ولی اغا	٤	٤	٢	٦٠	٩١			
محمد اغا	٤	٤	٣	٦٤	٨٩			
حسن افندی	٤	٤	٤	٧١	٨٦			
محمود اغا	٤	٤	٥	٦٣	٨٩			
مصطفی افندی	٤	٤	٦	٧٤	٩١			
محمود اغا	٥	١	١	٥٠	٨٢			
حسن اغا	٥	١	٢	٦٨	٨٥		٥	
مصطفی اغا	٥	١	٣	٧٣	٨٩			
سعید اغا	٥	١	٤	٦٠	٨٦			
علی اغا	٥	١	٥	٧٢	٩١			
	٥	١	٦					منحل
محمد اغا	٥	٢	١	٦٠	٨٣			
محمود بك	٥	٢	٢	٧٤	٨٢			
رفعت افندی	٥	٢	٣	٨٤	٩٠			مکتبدن

(اردوی همایونلر سواری یوزباشی وکیلری)

اسامی	اردو	اوی	نفر	بویی	بدنی	ملاحظه	مأموریت و محل نشأتلری
سالم افندی	٥	٢	٤	٨٤	٨٩		مکتبدن
محمد شوقی افندی	٥	٢	٥	٧٩	٨٨		مکتبدن
احمد اغا	٥	٢	٦	٦٣	٨٥		
مصطفی اغا	٥	٣	١	٧٤	٩١		
محمد اغا	٥	٣	٢	٦٠	٩١		
محمد اغا	٥	٣	٣	٦٠	٧٨		
محمد اغا	٥	٣	٤	٦٠	٩١		
صادق اغا	٥	٣	٥	٧٤	٩١		
قدری افندی	٥	٣	٦	٧٤	٩١		
رضا افندی	٥	٤	١	٧٨	٨٨		
یوسف اغا	٥	٤	٢	٦٠	٨٠		
عبدالرحیم افندی	٥	٤	٣	٧٢	٨٦		
علی اغا	٥	٤	٤	٦٩	٨٦		
عبدالقادر افندی	٥	٤	٥	٧٤	٨١		مکتبدن
امین افندی	٥	٤	٦	٧٦	٨١		مکتبدن
قادر اغا	٦	١	١	٩٠	٨٧		
محمد اغا	٦	١	٢	٥٩	٩١		
ابراهیم اغا	٦	١	٣	٦١	٩١		
مصطفی اغا	٦	١	٤	٦٦	٨٧		
عبداه اغا	٦	١	٥	٦١	٨٧		
احمد اغا	٦	١	٦	٦٣	٨٧		
عثمان اغا	٦	٢	١	٧٢	٩٠		
حسین اغا	٦	٢	٢	٦٦	٩١		
محمد صالح اغا	٦	٢	٣	٦٨	٩١	٥	
حسین اغا	٦	٢	٤	٦٧	٨٨		
محمد اغا	٦	٢	٥	٦٠	٧٠		
مصطفی افندی	٦	٢	٦	٧٣	٩١		

(اردوی همایونلر نظامیه پیاده ظابورامالری)

عثمان افندی	١	١	٢	٧١	٧٨		
حاجی سلیمان افندی	١	١	٣	٧٥	٧٥		
محمد افندی	١	٢	٢	٥٩	٦٤		

(اردوی همایونلر نظامیه پیاده طابور اماملری)

اسامی	اردو	کلی	طابور	بولوک	فوج	رتبه	قطعات	مأموریت و محل نشأتلری
محمود افندی	١	٢	٣	٨٢	٨٦			
محمد هاشم افندی	١	٣	٢	٨٨	٨٨			
محمد افندی	١	٣	٣	٦٥	٧٠			
مصطفی افندی	١	٤	٢	٧٠	٧٠			
امین افندی	١	٤	٣	٧١	٧١			
حمدی افندی	١	٥	٢	٨٦	٨٦			
مصطفی افندی	١	٥	٣	٨٧	٨٧			
حسین افندی	١	٦	٢	٧٢	٧٢			
رجب افندی	١	٦	٣	٦٠	٧٠			
مصطفی افندی	١	٧	٢	٦٥	٧٤			
مصطفی افندی	١	٧	٣	٦٣	٦٣			
محمد افندی	١		١	٥٠	٥٠			طلیعه طابورلری
احمد افندی	١		٢	٦٧	٧٣			
حسن افندی	١		٣	٦٢	٦٢			
بکر افندی	١		٤	٥٠	٦٣			
سید علی یوسف افندی	١		٥	٨٥	٨٨			
حاجی ابراهیم افندی	١		٦	٦٤	٦٤			
خلیل افندی	١		٧	٤٧	٥٥			
حافظ محمد شریف افندی	٢			٦٤	٦٤			نادرنده مکتب احدادیه سنده
حافظ مصطفی افندی	٢	١	٢	٧٥	٧٥			
سلیمان افندی	٢	١	٣	٩٠	٩٠			
یونس افندی	٢	٢	٢	٨٢	٨٧			
محمد افندی	٢	٢	٣	٩١	٩١			
ابراهیم افندی	٢	٣	٢	٧٢	٧٢			
حاجی عثمان افندی	٢	٣	٣	٧٤	٧٤			
حسین افندی	٢	٤	٢	٨٢	٨٥			
محمد امین افندی	٢	٤	٣	٦٣	٦٥			
حاجی احمد افندی	٢	٥	٢	٨٢	٨٧			
احمد افندی	٢	٥	٣	٨٧	٨٩			
بکر افندی	٢	٦	٢	٨٢	٨٦			
محمد افندی	٢	٦	٣	٨٢	٨٢			
احمد افندی	٢		١	٦٥	٧٠			طبلعه طابوری

(اردوی همایون نظامیه یاده طابورلری)

اسامی	آلای	اورطه	نمره	آلتی	فوقی	بکلی	مأموریت و محل نشانلری
علی افندی	٢		٢	٨٣	٨٣		طلیعه طابورلری
محمد افندی	٢		٣	٧٢	٧٣		
محمد افندی	٢		٤	٨٣	٨٣		
حافظ محمد کامل افندی	٢		٥	٨٠	٨٠		
علی افندی	٢		٦	٦٥	٧١		
حاجی محمد افندی	٢			٦٤	٦٥		مرکز خسته خانه صنده
احمد افندی	٣	١	٢	٦١	٦١		
حافظ حسن افندی	٣	١	٣	٧٥	٧٥		
احمد افندی	٣	٢	٢	٨٩	٨٩		
حافظ خلیل افندی	٣	٢	٣	٩١	٩١		
اسماعیل افندی	٣	٣	٢	٨١	٨٦		
طاهر افندی	٣	٣	٣	٩١	٩١		
محمد رشدی افندی	٣	٤	٢	٨٤	٨٨		
حافظ ابراهیم افندی	٣	٤	٣	٨٧	٨٧		
ابراهیم افندی	٣	٥	٢	٩١	٩١		
ابراهیم افندی	٣	٥	٣	٨٤	٨٤		
	٣	٦	٢				مفصل
حاجی مصطفی افندی	٣	٦	٣	٧٦	٧٩		
حسن افندی	٣		١	٩٠	٩٠		طلیعه طابورلری
حاجی محمد امین افندی	٣		٢	٨٠	٨٠		
عثمان افندی	٣		٣	٦٤	٦٦		
احسان افندی	٣		٤	٨٦	٨٦		
عثمان افندی	٣		٥	٧٦	٧٦		
علی افندی	٣		٦	٩٠	٩٠		
حافظ صالح افندی	٣	١	٢	٨٠	٨٠		یوسنه الایلری
عبداء افندی	٣	١	٣	٨٠	٨٠		
حافظ محمد شریف افندی	٣	٢	٢	٨٨	٩١		
اسماعیل افندی	٣	٢	٣	٦٧	٦٧		
محمد یشار افندی	٣		١	٦٥	٦٧		حدوه یونانیه الایی
حافظ نجیب افندی	٣		٢	٨٥	٨٥		
	٣		٣				مفصل
	٣		١				یوسنه قوردون الایی مفصل

(اردوی همایون نظامیه پیاده طابور اسملری)

اسامی	رتبه	ماه	روز	نمره	طاق	جفت	مأموریت ومحل آتی
محمد افندی	٣		٢	٩٠	٩٠		بوسنه قوردن آیی
مصطفی افندی	٣		٣	٧٦	٧٦		
حافظ صالح افندی	٣		٤	٨٥	٨٩		
حسن افندی	٣			٨٤	٨٦		تفتیش حدودی طابوری
حاجی ابراهیم افندی	٣			٨٩	٨٩		اشقودره حدود طابوری
ابراهیم افندی	٤	١	٢	٨٦	٨٦		
احمد افندی	٤	١	٣	٨٢	٨٦		
اسماعیل افندی	٤	٢	٢	٨٤	٨٤		
حافظ محمد افندی	٤	٢	٣	٦٩	٧٢		
محمد افندی	٤	٣	١	٦٤	٦٨		
احمد افندی	٤	٣	٢	٨٨	٨٨		
محمد افندی	٤	٣	٣	٨٣	٨٣		
حاجی علی افندی	٤	٤	٢	٧٥	٧٥		
عبدالفتاح افندی	٤	٤	٣	٨٨	٨٨		
سعداء افندی	٤	٥	٢	٨٩	٨٩		
محمد عزت افندی	٤	٥	٣	٧٦	٧٦		
نعمان صدق افندی	٤	٦	٢	٨٣	٨٣		
حافظ محمد افندی	٤	٦	٣	٢٨	٨٢		
محمد افندی	٤		١	٦٦	٦٦		طلیعه طابورلری
حسن افندی	٤		٢	٧٥	٧٥		
مصطفی افندی	٤		٣	٨٢	٨٦		
محمود افندی	٤		٤	٨٦	٨٨		
محمد شریف افندی	٤		٥	٨٧	٨٧		
حافظ احمد افندی	٤		٦	٧٧	٨٤		
لطفاء افندی	٥	١	٢	٨٢	٨٣		
محمود افندی	٥	١	٣	٥٥	٥٨		
حافظ خلیل افندی	٥	٢	٢	٧٨	٧٨		
	٥	٢	٣				منحل
محمود افندی	٥	٣	٢	٧٦	٧٨		
	٥	٣	٣				منحل
مصطفی افندی	٥	٤	٢	٨١	٨٦		

(اردوی همایونلر نظامیه پیاده طابور امامللری)

اسامی	اردو	آلای	طابور	بلوك	نفوس	اضافه	نقصان	مأموریت و محل نشأتلری
علی افندی	٥	٤	٣	٨٨	٨٨			
حافظ سلیمان افندی	٥	٥	٢	٦٦	٧٢			
حاجی مصطفی افندی	٥	٥	٣	٧٣	٧٣			
حسن افندی	٥	٦	٢	٧٥	٧٥			
مصطفی افندی	٥	٦	٣	٧٨	٧٨			
حاجی محمد افندی	٥		١	٦٤	٦٤			طلیعه طابورلری
بکر صدقی افندی	٥		٢	٨٢	٨٤			
نعمان افندی	٥		٣	٩١	٩١			
حافظ صالح افندی	٥		٤	٨٣	٨٣			
محمد افندی	٥		٥	٨٩	٨٩			
خلیل افندی	٥		٦	٥٣	٥٣			
محمد مرعی افندی	٦	١	٢	٥٥	٧٢			
قادر افندی	٦	١	٣	٨١	٨٦			
محمود افندی	٦	٢	٢	٩	٩٠			
مرضا افندی	٦	٢	٣	٥٣	٦١			
عبدالرحمن افندی	٦	٣	٢	٥٨	٧١			
سلیمان افندی	٦	٣	٣	٩١	٩١			
علی افندی	٦	٤	٢	٦٣	٦٨			
محمد حلمی افندی	٦	٤	٣	٧٩	٧٩			
سلیمان افندی	٦	٥	٢	٨٧	٨٧			
عطاء افندی	٦	٥	٣	٨٧	٨٧			
عبدالجبار افندی	٦		١	٩١	٩١			طلیعه طابورلری
محمد خلیل افندی	٦		٢	٨٧	٨٧			
حسن افندی	٦		٣	٨١	٨١			
عبدالفتاح افندی	٦		٤	٨٨	٨٨			
عیسی افندی	٦		٥	٧٢	٧٢			
محمد افندی	٧	١	٢	٨٧	٨٧			
اسماعیل افندی	٧	١	٣	٩٠	٩١			
عبدالکریم افندی	٧	٢	٢	٩٠	٩١			
احمد افندی	٧	٢	٣	٨٠	٨٠			
عثمان افندی	٧	٣	١	٨١	٨٤			

﴿ اردوی همایونلر نظامیه پیاده طابور اماملری ﴾

اسامی	رتبه	عمری	طابور	٨٠-٩٠	٨٠	٩٠	نشانلری	مأموریت و محل نشانلری
اسماعیل افندی	٧	٣	٣	٩١	٩١			
عبدالرحمن افندی	٧	٣	٣	٨٨	٨٢			
	٧	٤	٢					منحل
علی نجفندی	٧	٤	٣	٧٣	٦٢			
	٧	٥	٢					منحل
علی افندی	٧	٥	٣	٩	٨٩			
صالح افندی	٧		١	٨٩	٩١			طابعه طابورلری
حافظ محمد افندی	٧		٢	٧٣	٧٣			
ابراهیم ادهم افندی	٧		٣	٨٤	٨٤			
احمد افندی	٧		٤	٨٨	٨٨			
احمد توفیق افندی	٧		٥	٨٩	٨٩			

﴿ اردوی همایونلر سوارهٔ امام اول و ثانیلری ﴾

ابراهیم افندی	١			٨٥			اول
حافظ نجیب افندی	١			٨٥			ثانی
ادریس افندی	١	٢		٧٠			اول
امین افندی	١	١		٧٠			ثانی
علی افندی	١	٢		٦٠			اول
حافظ عثمان افندی	١	٣		٧٥			ثانی
هاشم افندی	١			٨٠			اول
احمد افندی	١			٨٠			ثانی
فیض اه افندی	١			٨٢			اول
حافظ محمد افندی	١	٥		٨٤	٨٨		ثانی
سلیمان افندی	١			٩٠	٩١		قراق الای ثانی
حسین افندی	١			٨٧	٨٨		دراغون الای اول
صادق افندی	١			٨٢	٨٦		دراغون الای ثانی
عبداه افندی	٢	١		٨٢	٨٧		اول
احمد افندی	٢	١		٩٠	٩٠		ثانی
اسماعیل افندی	٣	٢		٨٤	٨٧		اول
عبدالرحمن افندی	٢	٢		٧٩	٨٨		ثانی
محمود افندی	٢	٣		٦٠	٦٦		اول

(اردوی همایونك سواری امام اول وثانیلری)

اسامی	نمره	فرقه	مجموعی	اوچنجی	دردنجی	بشنجی	مأموریت وعمل نشانلری
مصطفی افندی	٢	٣	٨٤				ثانی
حافظ محمدامین افندی	٢	٤	٨٣				اول
احمدحلمی افندی	٣	٤	٨٢				ثانی
عطاء افندی	٣	١	٩١				اول
ولی افندی	٣	١	٦٦	٨٠			ثانی
ابراهیم افندی	٣	٢		٨٩			اول
محمدلطفی افندی	٣	٢	٨٤	٨٤			ثانی
محمدافندی	٣	٣	٨٤	٨٤			اول
حسین افندی	٣	٣	٧٤	٧٤			ثانی
مصطفی افندی	٣	٤	٩١	٩١			اول
مصطفی حلمی افندی	٣	٤	٨٣	٨٤			ثانی
عبدالرزاق فهیم افندی	٤	١	٨١	٨٨			اول
نبی افندی	٤	١	٨٩	٨٩			ثانی
عطاء افندی	٤	٢	٨٧	٨٧			اول
علی رضا افندی	٤	٢		٨٦			ثانی
عطاء افندی	٤	٣	٦٩	٦٩			اول
احمد افندی	٤	٣	٨٢	٨٦			ثانی
ابراهیم افندی	٤	٤	٦٠	٦٦			اول
حسین افندی	٤	٤	٦٩	٧١			ثانی
خلیل افندی	٥	١	٦٢	٧٠			اول
ادهم افندی	٥	١	٩٠	٩٠			ثانی
عبدالقادر افندی	٥	٢	٧٥	٧٥			اول
محمدافندی	٥	٢	٨٨	٨٨			ثانی
خیراء افندی	٥	٣	٦٣	٦٣			اول
محمد افندی	٥	٣	٨٢	٨٢			ثانی
محمدنجاتی افندی	٥	٤	٧٥	٧٩			اول
محمدافندی	٥	٤	٥١	٦٨			ثانی
احمد افندی	٦	١	٧٩	٧٩			اول
عبدالعزیز افندی	٦	١	٦٢	٦٢			ثانی
حسین افندی	٦	٢	٩١	٩١			اول
مصطفی افندی	٦	٢	٨٩	٨٩			ثانی

اردوی همایون طوپجی طابورلری

اسامی	نمره	طابور	بلوك	طوپجی				مأموریت وعمل نهائیلری
علی افندی	١		٢	٤٧	٥٥			سیار طوپجی الایی
احمد نظیف افندی	١		٣	٧٩	٧٩			
احمد راشد افندی	١		٤	٦٧	٧٦			سیار طوپجی الایی
حسین افندی	١			٦٥	٧٠			سنوب قلعه سی
ابراهیم افندی	١			٧٢	٧٥			بوزجه اطه قلعه سی
مصطفی افندی	١			٨١	٨٣			مدللو قلعه سی
حافظ عثمان افندی	١			٧٥	٧٥			سافز قلعه سی
محمد افندی	١			٧٢	٧٥			استانکوی قلعه سی
بکر افندی	١			٨٧	٨٧			رودوس قلعه سی
حافظ حسین افندی	١			٨٠	٨٥			قبرس جزیره سی سواحلی قلاعی
حاجی حسن افندی	١			٧٤	٧٤			لفقوشه قلعه سی
حسن افندی	١			٨٦	٨٧			حانیه قلعه سی
حافظ عبداه افندی	١			٨٨	٨٨			رتمو قلعه سی
مصطفی افندی	١			٧٤	٧٤			قندیه قلعه سی
	١							طرابلس غرب قلعه سی منحل
احمد فوزی افندی	١		١	٨٠	٨٥			احتیاط طوپجی الایی
محمد افندی	١		٢	٣٥	٤٩			
عبداه افندی	١		٣	٤٥	٥٨			
حاجی حسن افندی	١		٤	٧٨	٨٠			
مصطفی افندی	١		١	٤٧	٧٠			بحر سیاه بوغازی الایی
علی افندی	١		٢	٧٥	٧٥			
مصطفی افندی	١		٣	٦٨	٧٣			
محمد افندی	١		٤	٨٠	٨١			
حسین افندی	١	١	١	٨٠	٨٥			بحر سفید بوغازی الایی
حافظ حسین افندی	١	١	٢	٩١	٩١			
	١	١	٣					منحل
حسین افندی	١	١	٤	٨٩	٩٠			
عبد الرحمن افندی	١	٢	١	٨٠	٨٠			
محمد افندی	١	٢	٢	٧٩	٨٠			
سلیمان افندی	١	٢	٣	٨٧	٨٧			
مصطفی افندی	١	٢	٤	٥٢	٥٥			

(اردوی همایون نظر طوبجی طابورلری)

اسامی	اردو	آلای	طابور	دوکول	طوبجی	وفات	عیدی	مأموریت وعمل نشانلری
علی افندی	١			٨٤	٨٥			بحر سفید صنایع طابوری
اسماعیل افندی	٢		٢	٨١	٨٢			سیار طوبجی الایی
علی اسعد افندی	٣		٣	٧٥	٧٥			سیار طوبجی الایی
محمد افندی	٢		٤	٨٢	٨٢			سیار طوبجی الایی
محمد علی افندی	٢			٧٠	٧٠			وارنه قلعه سی
احمد رشدی افندی	٣			٥٥	٧٣			سلستره قلعه سی
ابراهیم افندی	٢			٧٣	٧٣			روسچق قلعه سی
	٢							سکبولی قلعه سی منحل
حافظ صالح افندی	٣			٦٧	٧٣			ودین قلعه سی
محمد افندی	٣			٦٢	٧٨			نیش قلعه سی
سعد الدین افندی	٣		٢	٧٩	٧٩			سیار طوبجی الایی
عبداه افندی	٣		٣	٧٣	٧٣			
محمود افندی	٣		٤	٧٦	٧٦			
امین افندی	٣			٨٥	٨٥			بروزه قلعه سی
عبدالکریم افندی	٣			٧٤	٧٤			فلوس قلعه سی
حسین افندی	٣			٦٥	٧٥			اشقودره قلعه سی
ویسل افندی	٣			٩٠	٩٠			پورغوریجه قلعه سی
احمد افندی	٣			٦٤	٦٤			پنالوقه قلعه سی
خورشید افندی	٣			٩١	٩١			موستار قلعه سی
محمد افندی	٣			٨٧	٨٨			منیجه قلعه سی
حافظ سلیمان افندی	٣			٩١	٩١			ایزورنیق قلعه سی
حسین افندی	٤		٢	٦٤	٦٩			سیار طوبجی الایی
ابراهیم افندی	٤		٣	٨٦	٨٦			
محمود افندی	٤		٤	٦٧	٦٧			
حاجی مصطفی افندی	٤			٨٥	٨٥			ارضروم قلعه سی
حاجی حافظ عارف افندی	٤			٨٩	٨٩			قارص قلعه سی
محمد افندی	٤			٨٨	٨٩			باطوم استحکاماتی
یوسف افندی	٤			٨٩	٨٩			طربزون قلعه سی
حافظ سلیمان افندی	٥			٧٤	٧٤			عکا قلعه سی
مصطفی افندی	٥		٢	٥٦	٦١			سیار طوبجی الایی
عبدالرحمن افندی	٥		٣	٦٨	٦٨			
ممش افندی	٥		٤	٦٠	٦٥			

(اردوی همایونلر طوپجی طابور آمرلری)

اسامی	آلای	طابور	بولوك	طوپ	طوپچی	طوپ	مأموریت ومحل نشأتلری
محمد افندی	٦		٢	٨٦		٨٨	سیار طوپجی آلایی
اسماعیل افندی	٦		٢	٩١		٩١	
احمد توفیق افندی	٦		٤	٨٨		٨٨	
مصطفی افندی	٧		١	٨٧		٩٠	طوپ سیار
عمر افندی	٧		٢	٨٩		٩٠	طوپ طاغ

(اردوی همایونلر استحکام طابور آمرلری)

یوسف افندی	١	١	١	٨١		٨١	
محمد افندی	١	١	٢	٦٨		٧٣	
احمد افندی	١	٢	١	٤٤		٦٠	
حسین حلمی افندی	١	٢	٢	٨٣	٥	٨٣	
بکر افندی	٢			٨٤		٨٤	
مصطفی افندی	٣			٧٧		٧٧	
حاجی حسین افندی	٤			٨٤			
سید محمد افندی	٦			٩١		٩١	

(اردوی همایونلر نظامیه پیاده کاتب معاونلری)

حسن سامی افندی	١	١	١	٩١		٩١	
محمود افندی	١	١	٢	٩٠		٩٠	
حسین افندی	١	١	٣	٩٠		٩١	
محمد عارف افندی	١	٢	١	٩١		٩١	
بکر افندی	١	٢	٢	٨٩		٩٠	
عبدالرحمن افندی	١	٢	٣	٨٨		٨٩	
مصطفی افندی	١	٣	١	٧٥		٨٧	
خالد افندی	١	٣	٢	٨٦		٨٦	
عبدالرحیم افندی	١	٣	٣	٨٥		٩١	
حسن افندی	١	٤	١	٨٩		٨٩	
مصطفی افندی	١	٤	٢	٨٩		٩١	
علی افندی	١	٤	٣	٨٧		٨٩	
محمد افندی	١	٥	١	٨٧		٨٧	
حافظ محمد سعید افندی	١	٥	٢	٨٧		٨٧	
محمد امین افندی	١	٥	٣	٩٠		٩٠	

(اردوی همایون نظامیه پیاده کتاب معاونتی)

اسامی	رتبه	بولوک	بلوک	نفر			مأموریت ومحل نشانلری
سیمن کامل افندی	١	٦	١		٨٩		
محمد راشد افندی	١	٦	٢	٨٢	٨٩		
جعفر افندی	١	٩	٣	٨٩	٨٩		
سری افندی	١	٧	١	٨٤	٩٠		
محمد افندی	١	٧	٢	٨٩	٨٩		
محمد درویش افندی	١	٧	٣	٨٢	٨٧		
ابراهیم خلیل افندی	١		١	٩١	٩١		طلیعه طابورلری
حسن رأفت بك	١		٢	٨٩	٨٩		
نهاد بك	١		٣	٨٨	٨٨		
عاکف افندی	١		٤	٨٦	٨٦		
عزیز افندی	١		٥	٩٠	٩٠		
اسماعیل افندی	١		٦	٩١	٩١		
سهوه افندی	١		٧	٨١	٨٩		
محمد افندی	٢	١	١	٨٩	٨٩		
اکاه افندی	٢	١	٢	٩١	٩١		
محیی الدین افندی	٢	١	٣	٩٠	٩٠		
محمد علی افندی	٢	٢	١	٨١	٨٨		
ابراهیم حجت افندی	٢	٢	٢	٨٩	٩٠		
علی عثمان افندی	٢	٢	٣	٧٨	٨٧		
احمد افندی	٢	٣	١	٨٢	٨٧		
حسین حسنی افندی	٢	٣	٢	٨٧	٨٧		
اسماعیل افندی	٢	٣	٣	٨٩	٨٩		
حلیم افندی	٢	٤	١	٨٩	٨٩		
خلیل افندی	٢	٤	٢	٨٩	٨٩		
حسین حسنی افندی	٢	٤	٣	٨٩	٨٩		
صالح افندی	٢	٥	١	٢٩	٨٧		
محمد علی افندی	٢	٥	٢	٨٩	٨٩		
مجیب افندی	٢	٥	٣	٨٧	٨٧		
حسن افندی	٢	٦	١	٨٠	٨٧		
؟	؟	٦	٢				محل
واصف بك	آ	٦	٣	٩٠	٩		
امین افندی	؟		١	٨٠	٨٩		طلیعه طابوری

* (اردوی همایونلر نظامیه پیاده کاتب معاونلری) *

اسامی								مامورییت و محل نشانلری
محمد افندی	٢		٢	٨٢	٨٧			طلیعه طابورلری
محمود افندی	٢		٣	٨٤	٨٧			
احمد افندی	٢		٤	٨٨	٨٨			
	٢		٥					محل
	٢		٦					محل
محمد علی افندی	٣	١	١	٨٩	٨٩			
نعمان افندی	٣	١	٢	٨٩	٩١			
	٣	١	٣					محل
توفیق افندی	٣	٢	١	٨٩	٨٩			
راسم افندی	٣	٢	٢	٩٠	٩١			
مصطفی افندی	٣	٢	٣	٨٨	٨٨			
عمر حلمی افندی	٣	٣	١	٩٠	٩٠			
ابراهیم افندی	٣	٣	٢	٨٦	٨٩			
محمد مهدی افندی	٣	٣	٣	٨٨	٩١			
جلال الدین افندی	٣	٤	١	٨٢	٨٧			
سعید افندی	٣	٤	٢	٨١	٨٧			
شوکت افندی	٣	٤	٣	٨٩	٨٩			
ابراهیم ادهم افندی	٣	٥	١	٨٢	٨٧			
محمد افندی	٣	٥	٢	٩٠	٩٠			
عزیز افندی	٣	٥	٣	٩١	٩١			
	٣	٦	١					محل
عزت افندی	٣	٦	٢	٩١	٩١			
امین افندی	٣	٦	٣	٨٥	٨٩			
توفیق بحری افندی	٣		١	٨٨	٨٨			طلیعه طابورلری
علی افندی	٣		٢	٩١	٩١			
ابراهیم افندی	٣		٣	٨٥	٨٧			
احمد افندی	٣		٤	٨٤	٨٢			
	٣		٥					محل
احمد افندی	٣		٦	٨٧	٨٧			
محمد شکری افندی	٣	١	١	٩٠	٩٠			بوسنه الایلری
	٣	١	٢					محل
	٣	١	٣					محل

(اردوی همایونلر نظامیه پیاده کاتب معاونلری)

اسامی	اردو	آلای	طابور	دخول	توجیهی	عثمانی	مجیدی	مأموریت ومحل نشأتلری
مصطفی صبری افندی	٣	٢	١	٨٦	٨٨			بوسنه الایی
توفیق افندی	٣	٢	٢	٨٩	٨٩			
	٣	٢	٣					منحل
عبدالرحمن افندی	٣		١	٩١	٩١			حدود یونانیه الایی
فرهاد افندی	٣		٢	٨٧	٨٧			
حسیب افندی	٣		٣	٨٧	٨٧			
صفر افندی	٣		١	٩١	٩١			بوسنه قوردون الایی
صالح افندی	٣		٢	٨٦	٨٧			
علی افندی	٣		٣	٨٦	٨٧			
عبدالرحمن افندی	٣		٤	٨٠	٨٧			
عبدالله افندی	٣			٨٥	٨٨			اشقودره حددو طابوری
عمر افندی	٣			٩١	٩١			بوسنه برنجی طلیعه سی
عادل افندی	٣			٩٠	٩٠			بودنی ایکنجی طلیعه سی
محمد رفعت افندی	٤	١	١	٨٦	٨٦			
سلیمان افندی	٤	١	٢		٩٠			
ابراهیم ادهم افندی	٤	١	٣	٩١	٩١			
حسنی افندی	٤	٢	١	٨٦	٨٦			
محمد راشد افندی	٤	٢	٢		٨٧			
علی افندی	٤	٢	٣	٨٦	٨٦			
عبدالعزیز افندی	٤	٣	١	٧٨	٩١			
محمد علی افندی	٤	٣	٢		٩٠			
اسحق افندی	٤	٣	٣	٧٤	٨٨			
احمد نظیف افندی	٤	٤	١	٨٦	٨٩			
الیاس افندی	٤	٤	٢	٨٨	٨٨			
مصطفی افندی	٤	٤	٣	٨١	٨٦			
شمس الدین افندی	٤	٥	١	٩٠	٩١			
مصطفی عاصم افندی	٤	٥	٢	٨٨	٨٨			
رضوان افندی	٤	٥	٣	٨٦	٩١			
محمد امین افندی	٤	٦	١	٨١	٩٠			
محمد طیفور افندی	٤	٦	٢	٨٦	٨٩			
محمد سیف الدین افندی	٤	٦	٣	٨٨	٨٨			
عمر افندی	٤		١	٨٤	٨٦			طلیعه طابورلری

(اردوی همایونلر نظامیه پیاده کاتب معاونلری)

اسامی	اردو	آلای	طابور	رتبه	رقم	زیاده	عبدی	مأموریو محل نت شأنلری
علی افندی	٤		٢	٨٨	٨٨			طلیعه طابوری
مصطفی شمسی افندی	٤		٣	٨٦	٨٦			
اسماعیل افندی	٤		٤	٨٤	٩٠			
احمد نیازی افندی	٤		٥	٩١	٩١			
علی افندی	٤		٦	٨٧	٩١			
حسین نسیب افندی	٥	١	١	٨٩	٨٩			
عبداه جوهر افندی	٥	١	٢	٨٨	٨٨			
احمد افندی	٥	١	٣	٨٤	٩١			
ذوالفقار افندی	٥	٢	١	٨١	٨٨			
محمد نوری افندی	٥	٢	٢	٩٠	٩٠			
مصطفی افندی	٥	٢	٣	٨٢	٨٧			
	٥	٣	١					منحل
محمد سلیم افندی	٥	٣	٢	٨٧	٨٧			
محمد شکری افندی	٥	٣	٣	٨٧	٨٧			
عبدالباقی افندی	٥	٤	١	٨٧	٨٧			
حسن افندی	٥	٤	٢	٨٨	٩١			
محمد نیازی افندی	٥	٤	٣	٨٧	٨٧			
محمد افندی	٥	٥	١	٧٦	٨٧			
حسن حسنی افندی	٥	٥	٢	٨٨	٨٩			
عیسی افندی	٥	٥	٣		٨٧			
محمد علی افندی	٥	٦	١	٧٩	٨٧			
احمد افندی	٥	٦	٢		٨٧			
حسن افندی	٥	٦	٣	٨٧	٨٧			
محمد افندی	٥		١	٨٩	٩١			طلیعه طابورلری
صالح افندی	٥		٢	٧٦	٨٨			
محمد رفعت افندی	٥		٣	٨٨	٨٨			
محمد امین افندی	٥		٤	٧٩	٨٨			
خورشید افندی	٥		٥	٨٩	٨٩			
خالد افندی	٥		٦	٨٧	٨٧			
سعید افندی	٦	١	١	٨٠	٨٩			
صالح افندی	٦	١	٢	٩١	٩			

(اردوی همایون نظامیه پیاده کاتب معاونلری)

اسامی	اردو	آلای	طابور	بولوک	نمره	رتبه	نوبتی	مأموریت و محل نشانلری
محمد زیل افندی	٦	١	٣	٨٩	٩٠			
جاراه افندی	٦	٢	١	٨٤	٨٧			
بکر افندی	٦	٢	٢	٨٢	٨٨			
عزیز افندی	٦	٢	٣	٨٦	٨٩			
مصطفی افندی	٦	٣	١	٧٨	٩١			
محمد افندی	٦	٣	٢	٧٥	٨٧			
ابراهیم افندی	٦	٣	٣	٨٧	٩١			
احمد افندی	٦	٤	١	٨١	٨٧			
احمد افندی	٦	٤	٢	٨١	٨٧			
محمد افندی	٦	٤	٣	٨٢	٨٨			
	٦	٥	١					مخابل
فتاح افندی	٦	٥	٢	٧٨	٨٧			
ابراهیم افندی	٦	٥	٣	٨٨	٩١			
یونس افندی	٦		١	٨٦	٨٨			طابعه طابورلری
احمد افندی	٦		٢	٨٦	٨٨			
حسنی افندی	٦		٣	٨٥	٩١			
رضا افندی	٦		٤	٨١	٨٧			
محمد امین افندی	٦		٥	٩١	٩١			
حسین افندی	٦			٨٧	٩٠			صنایع بلوکلری
مصطفی افندی	٧	١	١	٨٨	٩٠			
حسن افندی	٧	١	٢	٨٧	٩٠			
محمد حلمی افندی	٧	١	٣	٨٩	٩٠			
محمد علی افندی	٧	٢	١	٨٩	٩٠			
علی افندی	٧	٢	٢	٨٧	٨٠			
ذکریا افندی	٧	٢	٣	٨٦	٨٨			
محمد افندی	٧	٣	١	٨٩	٩٠			
محمد نور الدین افندی	٧	٣	٢	٨٣	٨٦			
اسماعیل افندی	٧	٣	٣	٧٨	٨٦			
محمد فخر الدین افندی	٧	٤	١	٨٠	٨٧			
حافظ محمد علی افندی	٧	٤	٢	٨٨	٨٨			
شریف افندی	٧	٤	٣	٨٧	٩٠			
محمد افندی	٧	٥	١	٨٨	٨٨			

(اردوی همایون نظامیه پیاده کاتب معاونلری)

اسامی								مأموریت و محل نشأتلری
	٧	٥	٢					معطل
حاجی الیاس افندی	٧	٥	٣	٨٩	٨٩			
احمد رفعت افندی	٧		١	٨٨	٩٠			طلیعه طوپلری
	٧		٢					مفصل
	٧		٣					مفصل
نجیب افندی	٧		٤	٨١	٨٧			
درویش افندی	٧		٥	٧٨	٨٩			

(اردی همایونلر سواری کاتب معاونلری)

صالح افندی	١	١		٨٩	٨٩			
جمیل افندی	١	٢		٨٩	٨٩			
محمد افندی	١	٣		٨٦	٩١			
محمد افندی	١	٤		٨١	٨٧			
حسن حسین افندی	١	٥		٨٦	٨٧			
احمد افندی	١			٧٨	٨٧			قزاق الایی
علی رضا افندی	١			٨٩	٨٩			دراغون الایی
محمد خسرو افندی	٢	١		٨٩	٨٩			
فؤاد افندی	٢	٢		٨١	٨٧			
شکری افندی	٢	٣		٨٧	٨٧			
صالح ذکی افندی	٢	٤		٨١	٨٧			
علی افندی	٣	١		٨١	٨٧			
محمد رفعت بك	٣	٢		٨٨	٨٨			
	٣	٣						مفصل
عبداه افندی	٣	٤		٨٢	٨٧			
محمد عارف افندی	٤	١		٨٦	٩١			
بکر افندی	٤	٢		٨٤	٨٩			
یوسف افندی	٤	٣		٨٣	٨٧			
اسحاق افندی	٤	٤		٨٦	٨٧			
حسن افندی	٥	١		٧٩	٨٧			
علی رضا افندی	٥	٢		٧٨	٨٧			
سلیمان افندی	٥	٣		٧٩	٨٨			

(اردوی همایونلر سواری کاتب معاونلری)

اسامی	اردو	آلای	طابور	فرقه	فرقه	طوغان	بلوکی	مأموریت ومحل نشانلری
عبدالغنی افندی	٥	٤		٨٨	٨٨			
حسین افندی	٦	١		٨٣	٨٧			
علی افندی	٦	٢		٨٤	٨٧			

(اردوی همایونلر طوپجی کاتب معاونلری)

حسین افندی	١		١	٨٦	٨٦			سیار طوپجی آلایی
ابراهیم رفعت افندی	١		٢	٧٨	٨٧			
حسن افندی	١		٣	٨٧	٨٩			
غالب افندی	١		٤	٩٠	٩٠			
احمد عابد افندی	١			٨٧	٨٧			طاغ طوپی بلوکی
محمد بهاالدین افندی	١			٨٨	٨٨			متراليوز بلوکی
حسین افندی	١			٨٧	٨٧			سینوب قلعه سی
مصطفی افندی	١			٧٩	٨٧			بوزجه اطه قلعه سی
رضا افندی	١			٨٦	٨٧			مدللو قلعه سی
محمد افندی	١			٨١	٨٧			ساقز قلعه سی
حسن افندی	١			٨٣	٩٠			اسنانکوی قلعه سی
احمد افندی	١			٨١	٨٧			ردوس قلعه سی
عثمان ذکی افندی	١			٨٤	٨٧			قبرس قلعه سی
احمد رائف افندی	١			٨٨	٨٨			لفقوشه قلعه سی
عبدالجلیل افندی	١			٨٨	٨٨			حانیه قلعه سی
مصطفی افندی	١			٨٣	٨٧			رتمو قلعه سی
جمال افندی	١			٨٨	٨٨			قندیه قلعه سی
حسن افندی	١			٨٢	٨٧			طرابلس غرب قلعه سی
محمد افندی	١		١	٨٨	٨٩			احتیاط طوپجی آلایی
عثمان افندی	١		٢	٨٩	٩١			
محمد خالد افندی	١		٣	٨٩	٨٩			
محمد شمس الدین افندی	١		٤	٨٩	٨٩			
محمد افندی	١			٨٦	٩١			طاغ طوپی بلوکی
کامل افندی	١		١	٨٩	٨٩			بحر سیاه بوغازی آلایی
نوری افندی			٢	٩١	٩١			

(اردوی همایونلر طوبجی کاتب معاونلری)

اسامی	اردو	آلای	طابور	نمره	رقم	طوغان	بلوکی	مأموریت ومحل نشأتلری
صبری افندی	١		٣	٨٩	٨٩			بحر سیاه بوغازی الایی
احمد افندی	١		٤	٩١	٩١			
حسن افندی	١	١	١	٦٥	٨٨			بحر سفید بوغازی الایلری
رضا افندی	١	١	٢	٩١	٩١			
فهمی افندی	١	١	٣	٨٣	٨٨			
علی افندی	١	١	٤	٨٨	٨٨			
علی افندی	١	٢	١	٨٨	٨٨			
امین افندی	١	٢	٢	٨٥	٨٨			
عثمان افندی	١	٢	٣	٧٦	٨٨			
مصطفی افندی	١	٢	٤	٨٠	٨٨			
احمد افندی	١			٨٨	٨٨			بحر سفید صنایع طابوری
علی افندی	٢		١	٨٣	٨٨			سیار طوبجی الایی
محمد شوکت افندی	٢		٢	٨٩	٨٩			
مصطفی افندی	٢		٣	٧٨	٨٧			
بکر افندی	٢		٤	٨٧	٨٨			
احمد افندی	٢			٨٧	٩١			طاغ طوپی بلوکی
ابراهیم افندی	٢			٨٩	٨٩			متراليوز بلوکی
رفعت افندی	٢			٨٧	٨٧			نیکبولی قلعه سی
	٢							اینه بولی قلعه سی متحل
طلعت افندی	٢			٨١	٨٢			اطهٔ کبیر قلعه سی
حسن افندی	٢			٨٦	٨٧			بلغرادجق قلعه سی
	٣		١					سیار طوبجی الایی متحل
رجب افندی	٣		٢	٨٩	٨٩			
حسن افندی	٣		٣	٨٧	٨٧			
سلیمان افندی	٣		٤	٩١	٩١			
رجب افندی	٣			٩١	٩١			متراليوز بلوکی
خالد افندی	٣			٩١	٩١			طاغ طوپی بلوکلری
هاشم افندی	٣			٨٦	٨٩			بودنی
محمد رفعت افندی	٣			٨٩	٨٩			بارقه قلعه سی
مصطفی افندی	٣			٨٤	٨٩			تارده قلعه سی
حسن محسین افندی	٣			٨٨	٩٠			یانیه قلعه سی
حسنی افندی	٣			٨٥	٨٩			ترحانه قلعه سی

(اردوی همایونلر طوپجی کاتب معاونلری)

اسامی	اردو	آلای	طابور	نوبه	طوپ	تفنگ	بنلی	مأموریت و محل نشأتلری
احمد افندی	٣			٨٠	٨٨			دومکه قلعه سی
مصطفی افندی	٣			٨٦	٩١			اشتودره قلعه سی
محمد افندی	٣			٨٤	٨٨			بودوریچه قلعه سی
عمر افندی	٣			٨٤	٨٩			سلانیك قلعه سی
مصطفی نوری افندی	٣			٨٠	٨٨			بنالوقه قلعه سی
علی افندی	٣			٨٨	٨٨			موستار قلعه سی
وانلی افندی	٣			٨٥	٨٨			ایزورنیق قلعه سی
جعفر افندی	٣			٨٩	٨٩			سیمجه قلعه سی
محمد افندی	٣			٨٤	٩٠			یکیشهر قلعه سی
محمود افندی	٤	١		٨٢	٨٦			سیار طوپجی آلایی
رشید افندی	٤	٢		٧٩	٨٦			
مصطفی افندی	٤	٣		٨٢	٨٦			
بسیم افندی	٤	٤		٨٧	٩١			
علی جمال افندی	٤			٨٧	٨٧			طاغ طوپی بلوکی
حافظ احمد افندی	٤			٨٣	٨٩			مترالیوز بلوکی
محمد شاکر افندی	٤			٨١	٨٧			ارضروم قلعه سی
یوسف افندی	٤			٨٦	٨٩			قارص قلعه سی
اسماعیل حقی افندی	٤			٨٦	٨٧			باطوم قلعه سی
احمد افندی	٤				٨٩			طربزون قلعه سی
امین افندی	٥	١		٨٧	٨٧			سیار طوپجی آلایی
بهجت افندی	٥	٢		٨٩	٨٩			
محمد ادیب افندی	٥	٣		٨٧	٨٧			
محمود افندی	٥	٤		٨٧	٨٧			
محمد یحیی افندی	٥			٩٠	٩٠			طاغ طوپی بلوکی
محمد شکری افندی	٥			٨٧	٨٧			مترالیوز بلوکی
محمد کامل افندی	٦	١		٨٩	٨٩			سیار طوپجی آلایی
محمد افندی	٦	٢		٨٢	٨٨			
امین افندی	٦	٣		٧٨	٩٠			
	٦	٤						
لطفی افندی	٧	١		٨٩	٩١			مخصل
احمد عونی افندی	٧	٢		٨٢	٨٧			سیار
								طاغ طوپی

(خاصه اردوی همایونه منسوب استحکام الایلری کاتب معاونلری)

اسامی	اردو	اوجاق	بلوک	حلق	بویی	بدنی	نشانی	مأموریت و محل نشانلری
محمد سعید افندی	١	١	١	٧٨	٩١			
علی افندی	١	١	٢	٨٧	٨٧			
نائل افندی	١	٢	١	٨٨	٨٩			
عالم افندی	١	٢	٢	٨٣	٨٧			

(اردوی همایونلر ردیف صنف تالی کاتب معاونلری)

عبدالفرد افندی	٢	١	١	٨٩	٨٩			
محمد افندی	٢	١	٢	٨٩	٨٩			
عبدالجلیل افندی	٢	١	٣	٨٨	٩١			
محمد افندی	٢	١	٤	٨٩	٨٩			
احمد افندی	٢	٢	١	٨٢	٩٠			
سلیمان افندی	٢	٢	٢	٧٨	٨٩			
محمد افندی	٢	٢	٣	٨٩	٨٩			
ادهم افندی	٢	٢	٤	٨٩	٨٩			
قدری افندی	٢	٣	١	٨٩	٨٩			
مصطفی افندی	٢	٣	٢	٨٠	٨٩			
محمد امین افندی	٢	٣	٣	٨٩	٨٩			
عبداه افندی	٢	٣	٤	٩١	٩١			
ابراهیم افندی	٢	٤	١	٨١	٨٩			
مصلح الدین افندی	٢	٥	١	٨٥	٨٩			
حسین رمزی افندی	٢	٦	١	٨٩	٨٩			
احمد افندی	٣	١	١	٩١	٩١			
محمود بك	٣	١	٢	٧٧	٨٩			
رائف افندی	٣	١	٣	٨٩	٨٩			
شریف افندی	٣	١	٤	٨٩	٨٩			
جلال الدین افندی	٣	٢	١	٨٩	٨٩			
محمد افندی	٣	٢	٢	٨٦	٨٩			
ابراهیم افندی	٣	٢	٣	٨٩	٨٩			
مصطفی افندی	٣	٢	٤	٧٩	٨٩			
ابراهیم افندی	٣	٣	١	٨٩	٨٩			
احمد افندی	٣	٣	٢	٨٤	٨٩			
رفعت افندی	٣	٣	٣	٨٩	٨٩			

(اردوی همایونلر ردیف صنف تالی کاتب معاونلری)

اسامی	اردو	آلای	طابور	بلوك	دخولی	توجیهی	عثمانی	مجیدی	مأموریت و محل نشأتلری
طاهر افندی	٣	٣	٤		٨٩	٨٩			
ادهم افندی	٣	٤	١		٨٩	٨٩			
نظیف افندی	٣	٤	٢		٨٩	٨٩			
عبدالقادر افندی	٣	٤	٣		٨٩	٨٩			
مالك افندی	٣	٤	٤		٨٩	٨٩			
ذکریا افندی	٣	١	١		٩٠	٩٠			بوسنه الایلری
سلیمان افندی	٣	١	٢		٨٦	٩٠			
ذکریا افندی	٣	١	٣		٩٠	٩٠			
رضوان افندی	٣	١	٤		٨٩	٩١			
صالح افندی	٣	٢	١		٨٢	٩١			
آدم افندی	٣	٢	٢		٩٠	٩٠			
	٣	٢	٣						منحل
نوری افندی	٣	٢	٤		٩٠	٩٠			

(برنجی اردوی همایون نظامیه بیاده ملازم اوللری)

سید اغا		١			٧٣	٨٣			موسیقه بلوکی
اسماعیل اغا		١	١	١		٨٧			
احمد اغا		١	١	٢		٨٧			
محمد شوکت افندی		١	١	٣	٨٤	٩١			
سلیمان اغا		١	١	٤	٧٨	٨٧			
حقی افندی		١	١	٥	٨٣	٨٩			
امین اغا		١	١	٦	٨٠	٨٦			
سلیم اغا		١	١	٧	٨٠	٨٦			
صالح افندی		١	١	٨	٨٤	٨٧			
مصطفی بك		١	٢	١	٨٢	٩٠			
کاظم افندی		١	٢	٢	٨١	٨٨			
مصطفی اغا		١	٢	٣	٨٦	٩٠			
عمر افندی		١	٢	٤	٨٢	٩١			
حسن اغا		١	٢	٥	٨٠	٩٠			
سعید افندی		١	٢	٦	٨٥	٩١			
سلیمان اغا		١	٢	٧	٨٣	٨٦			
امین اغا		١	٢	٨	٨٣	٩٠			

*(بنجی اردوی همایون نظامیه پیاده ملازم اوللری *)

اسامی	رقم	طابور	نمره	تحویل	ورود	طی	نقصان	مأموریت و محل شائلری
اسماعیل اغا	١	٣	١	٨٢	٨٨			
عمر اغا	١	٣	٢	٨٢	٩١			
یوسف اغا	١	٣	٣		٨٨			
توفیق اغا	١	٣	٤	٧٩	٨٧			
راشد افندی	١	٣	٥	٨٢	٩٠			
ابراهیم افندی	١	٣	٦	٨٥	٩٠			
عاکف افندی	١	٣	٧	٨٤	٨٧			
احمد افندی	١	٣	٨	٨٤	٩٠			
احمد اغا	٢	١	١	٨٢	٨٨			
فائق افندی	٢	١	٢	٨١	٨٧			
حسین اغا	٢	١	٣	٨١	٩٠			
خلیل افندی	٢	٢	٤	٧٩	٨٦			
خلیل افندی	٢	١	٥	٧٩	٩٠			
احمد افندی	٢	١	٦	٨٢	٨٧			
ارسلان حسن اغا	٢	١	٧	٨٥	٩١			
احمد اغا	٢	١	٨	٨١	٨٩			
محمد افندی	٢	٢	١	٨٢	٨٧			
احمد افندی	٢	٢	٢	٨٣	٩٠			
یعقوب اغا	٢	٢	٣	٨٠	٩٠			
عزت افندی	٢	٢	٤	٧٩	٨٧			
مصطفی افندی	٢	٢	٥	٨٢	٨٧			
حسین افندی	٢	٢	٦	٨٢	٨٨			
اسماعیل افندی	٢	٢	٧	٨٤	٨٩			
اسماعیل افندی	٢	٢	٨	٨٩	٩١			
محمد افندی	٢	٣	١	٨٢	٩٠			
بکر اغا	٢	٣	٢	٨٢	٨٧			
رفعت اغا	٢	٣	٣	٨٥	٨٩			
اسماعیل اغا	٢	٣	٤	٨٢	٨٧			
یعقوب اغا	٢	٣	٥	٨٢	٩٠			
جمال افندی	٢	٣	٦	٨٩	٩٠			
محمد افندی	٢	٣	٧	٧٧	٩٠			
حق افندی	٢	٣	٨	٨٧	٩١			مکتبندن

(بر نجی اردوی همایون نظامیه پیاده ملازم اولاری)

اسامی	درجه	طاق	جفت	نمره	ماهیه	مأموریت و محل نشاتلری	ملاحظه
مصطفی افندی	٣			٦٨	٨٠	موسیقه بلرکی	
عمر اغا	٣	١	١	٨٠	٨٨		
حسن اغا	٣	١	٢	٨٠	٨٢		
ابراهیم اغا	٣	١	٣	٨٠	٨٨		
محمد اغا	٣	١	٤	٧٩	٨٢		
محمد افندی	٣	١	٥	٧٩	٨٨		
حسین اغا	٣	١	٦	٨٠	٨٢		
محمد اغا	٣	١	٧	٨٣	٨٧		
اسماعیل افندی	٣	١	٨	٨٢	٨٩		
محمد اغا	٣	٢	١	٨١	٨٧		
عزت افندی	٣	٢	٢	٨٢	٨٨		
سلیمان اغا	٣	٢	٣	٨٢	٩٠		
محمد اغا	٣	٢	٤	٨١	٩٠		
علی اغا	٣	٢	٥	٨٢	٨٨		
رضا افندی	٣	٢	٦	٨٧	٩١	مکتبدن	
حسین اغا	٣	٢	٧	٧٦	٨٦		
عبداه اغا	٣	٢	٨	٨٢	٨٧		
محمد افندی	٣	٣	١	٨٣	٨٨		
حسن اغا	٣	٣	٢	٨٢	٨٨		
اسماعیل اغا	٣	٣	٣	٧٩	٩٠		
عزیز افندی	٣	٣	٤	٨٠	٨٧		
فائق افندی	٣	٣	٥	٨٧	٩١		
ابراهیم اغا	٣	٣	٦	٨٣	٨٦		
صالح اغا	٣	٣	٧	٧٤	٨٦		
محمد اغا	٣	٣	٨	٧٩	٨٢		
حسنی افندی	٤			٧٠	٨٥	موسیقه باوکی	
حسین اغا	٤	١	١	٨٢	٨٧		
احمد اغا	٤	١	٢	٧٨	٨٦		
علی اغا	٤	١	٣	٨٠	٨٧		
فیضی اغا	٤	١	٤	٧٠	٨٢		
حسن اغا	٤	١	٥	٨٥	٨٨		

(برنجی اردوی همایون نظامیه پیاده ملازم اولری)

اسامی							مأموریت ومحل نشانلری
محمد اغا	٤	١	٦	٧٢	٩٠		
علی افندی	٤	١	٧	٨١	٨٨		
حسین اغا	٤	١	٨	٨١	٨٨		
مصطفی افندی	٤	٢	١	٨٠	٨٧		
ابراهیم اغا	٤	٢	٢	٧٩	٨٦		
ابراهیم افندی	٤	٢	٣	٨٣	٨٨		
اسماعیل اغا	٤	٣	٤	٨٥	٨٧		
عاصم افندی	٤	٢	٥	٨٦	٩٠		مکتبدن
اسماعیل افندی	٤	٢	٦	٨٢	٨٨		
	٤	٢	٧				منحل
حلمی افندی	٤	٢	٨	٨٥	٨٨		
سلیمان افندی	٤	٣	١	٨٣	٩٠		
ابراهیم اغا	٤	٣	٢	٨٣	٨٨		
قدری افندی	٤	٣	٣	٨٥	٩٠		
ابراهیم اغا	٤	٣	٤	٨٥	٩١		
خیری افندی	٤	٣	٥	٨٥	٨٨		
محمد اغا	٤	٣	٦	٨٣	٩٠		
مصطفی اغا	٤	٣	٧	٧٩	٨٨		
علی اغا	٤	٣	٨	٨٢	٨٨		
محمد اغا	٥			٨٠	٨٦		موسیقه بلوکی
هاشم اغا	٥	١	١	٨٠	٨٧		
امین اغا	٥	١	٢	٨٢	٩٠		
حسین اغا	٥	١	٣	٨٣	٨٨		
ابراهیم اغا	٥	١	٤	٨٤	٨٧		
مراد اغا	٥	١	٥	٨٥	٨٨		
بکر اغا	٥	١	٦	٨٥	٨٨		
مصطفی اغا	٥	١	٧	٧٨	٨٦		
محمد اغا	٥	١	٨	٨٥	٨٨		
رجب اغا	٥	٢	١	٧٩	٨٦		
حسن اغا	٥	٢	٢	٨١	٨٧		
سلیمان اغا	٥	٢	٣	٧٢	٨٨		
مصطفی اغا	٥	٢	٤	٨٤	٨٨		

(بریجی اردوی همایون نظامیه پیاده ملازم اولری)

اسامی	آلای	طابور	بولوک	نمره	اولی	ثانی	بلکباشی	مأموریت و محل نشانلری
راشد اغا	٥	٢	٥	٨١	٨٨			
عثمان اغا	٥	٢	٦	٨٢	٨٩			
احمد افندی	٥	٢	٧	٨٢	٨٨			
اسلام اغا	٥	٢	٨	٨٠	٨٨			
محمد افندی	٥	٣	١	٨٠	٨٧			
عبداه اغا	٥	٣	٢	٨٤	٨٨			
عبداه اغا	٥	٣	٣	٨٣	٨٨			
ابراهیم اغا	٥	٣	٤	٨٤	٨٨			
حسنی افندی	٥	٣	٥	٨٣	٩٠			
محمد اغا	٥	٣	٦	٨٢	٨٨			
مصطفی اغا	٥	٣	٧		٨٧			
خلیل افندی	٥	٣	٨	٨٢	٨٨			
عاکف اغا	٦			٧٢	٨٢			موسیقه بلوکی
اسعد افندی	٦	١	١	٧٩	٩١			
عمر افندی	٦	١	٢	٨١	٨٧			
اسماعیل اغا	٦	١	٣	٨٠	٩٠			
عثمان افندی	٦	١	٤	٨٤	٨٩			
محمد اغا	٦	١	٥	٧٩	٨٨			
شکری بك	٦	١	٦	٨٦	٩٠			
صادق افندی	٦	١	٧	٨٢	٨٨			
ذکریا افندی	٦	١	٨	٨٦	٩١			
علی افندی	٦	٢	١	٨٥	٩١			
عمر اغا	٦	٢	٢	٨٠	٨٩			
علی اغا	٦	٢	٣	٨٢	٨٧			
حسن مسلم افندی	٦	٢	٤	٨٧	٩١			
محمد اغا	٦	٢	٥	٨٢	٨٨			
حسن اغا	٦	٢	٦	٧٤	٨٧			
خلیل افندی	٦	٢	٧	٨٥	٩٧			
حسنی افندی	٦	٢	٨	٨٦	٩٠			
محمد افندی	٦	٣	١	٨٦	٩١			
امین افندی	٦	٣	٢	٨٦	٩٠			مکتبجیان

(برنجی اردوی همایون نظامیه پیاده ملازم اولاری)

اسامی	آلای	طابور	بلوك	نمره	نمره	اعفا	فندی	مأموریت و محل نشأتلری
سلیم اغا	٦	٣	٣	٨٤	٨٧			
حسن اغا	٦	٣	٤	٧٨	٨٧			
علی اغا	٦	٣	٥	٨٦	٨٧			
سعید افندی	٦	٣	٦	٨٣	٨٩			
علی اغا	٦	٣	٧		٨٧			
علی بك	٦	٣	٨	٧٠	٩٠			
صالح اغا	٧			٥٩	٧٨			موسیقه بلوکی
محمد سلیم افندی	٧	١	١	٧٨	٨٦			
عزت افندی	٧	١	٢	٧٨	٨٦			
حسن اغا	٧	١	٣	٨٢	٨٨			
محمد اغا	٧	١	٤	٧٩	٧٩			
کریم اغا	٧	١	٥	٨٣	٨٩			
محمد اغا	٧	١	٦	٦٦	٩٠			
عثمان اغا	٧	١	٧	٣٧	٨٦			
علی اغا	٧	١	٨	٧٨	٨٩			
ابراهیم اغا	٧	٢	١	٨٠	٨٩			
مصطفی اغا	٧	٢	٢	٨٠	٨٦			
الیاس اغا	٧	٢	٣	٦٨	٨٦			
عثمان اغا	٧	٢	٤	٨٢	٩٠			
احمد اغا	٧	٢	٥	٦٩	٨٣			
	٧	٢	٦					منحل
حسین افندی	٧	٢	٧	٨٠	٩٠			
	٧	٢	٨					منحل
علی رضا افندی	٧	٣	١	٨٣	٨٩			
موسی اغا	٧	٣	٢	٨٢	٨٧			
احمد اغا	٧	٣	٣	٧٨	٨٨			
اسحاق اغا	٧	٣	٤	٨١	٨٦			
محمد اغا	٧	٣	٥	٥٩	٧٥			
جعفر اغا	٧	٣	٦	٥٢	٨٣		٥	
محمد اغا	٧	٣	٧	٧٩	٨٩			
مصطفی اغا	٧	٣	٨	٧٦	٩٠			
عبداه اغا				٢١	٨٨			

(برنجی اردوی همایون نظامیه پیاده ملازم اوللری)

اسامی	آلای	طابور	بلوک	دخولی	[illegible]	عثمانی	مجیدی	مأموریت و محل نشأتلری
احمد اغا		١	١	٧٦	٨٤			طلیعه طابورلری
محمود اغا		١	٢	٨٤	٩٠			
		١	٣					منحل
حسن افندی		١	٤	٨٤	٩٠			مکتبدن
حسن اغا		١	٥	٨٢	٨٧			
موسی اغا		١	٦		٨٧			
برهان افندی		١	٧	٨٥	٨٨			
سلیمان اغا		١	٨		٩٠			
محمد افندی				٧٦	٨٨			ایکنجی طلیعه طابوری ویدوورد
مصطفی افندی		٢	١	٨٢	٨٧			(طوپنه مأمور
علی افندی		٢	٢	٨٥	٨٩			
حسن افندی		٢	٣	٨١	٩٠			
صادق اغا		٢	٤	٧٨	٩٠			
محمد اغا		٢	٥		٨٦			
عبدالقادر افندی		٢	٦	٨٢	٨٩			
رامز افندی		٢	٧	٨٣	٨٦			
حسین اغا		٢	٨	٨٠	٨٧			
احمد اغا				٧٣	٨٨			اوچنجی طلیعه طابوری
محمد اغا		٣	١	٨٢	٨٦			(ویوورد طوپنه مأمور
مصطفی افندی		٣	٢	٨٥	٩١			
ادهم اغا		٣	٣	٨٠	٨٧			
رفعت افندی		٣	٤	٨٥	٨٧			
محمد افندی		٣	٥	٨٥	٩٠			مکتبدن
غالب بك		٣	٦	٧٩	٨٧			
هاشم اغا		٣	٧	٨٠	٨٩			
شاهن اغا		٣	٨	٧٨	٩٠			
نورالدین افندی				٧٩	٨٧			دردنجی طلیعه طابوری
عزیز افندی		٤	١	٧٩	٨٧			(ویدوورد طوپنه مأمور
عثمان اغا		٤	٢	٨٣	٨٨			
ابراهیم اغا		٤	٣	٨١	٨٧			
حقی افندی		٤	٤	٨٣	٨٧			

(برنجی اردوی همایون نظامیه پیاده ملازم اولری)

نمره	طالع	بخت	حسن	ذکا	رشد	مأموریت و محل نشأتلری
قدری اغا		٥	٨٧	٩١		
سلیمان اغا		٦	٨١	٩٠		
علی اغا		٧	٨٢	٨٧		
احمد اغا		٨	٨٧	٨٩		
مصطفی اغا			٧٠	٨٣		بشنجی طابوری
یوسف اغا		١	٨٥	٨٨		(ویدوردطوپنه مأمور
احمد افندی		٢	٨٢	٨٦		
حسن اغا		٣	٨١	٩٠		
حق افندی		٤	٨٤	٨٦		
عبداء افندی		٥	٨٣	٩١		
رشید افندی		٦	٨٢	٨٧		
محمد اغا		٧	٨٥	٩٠		
محمود اغا		٨	٨٠	٨٧		
ذکایی افندی			٨٢	٨٨		
محمد علی افندی		١	٨٦	٩٠		اونجی طابوری
اسماعیل افندی		٢	٨٤	٩٠		مکتبدن
راشد افندی		٣	٨٢	٨٩		
محمد افندی		٤	٨١	٨٧		
جمال افندی		٥	٨٥	٩٥		مکتبدن
حسنی اغا		٦	٨٢	٨٧		
محمد اغا		٧	٨٢	٨٧		
محمد اغا		٨	٨٠	٨٧		
علی اغا		١	٨١	٨٨		بدنجی طابوری.
محمود افندی		٢	٧٨	٨٩		
مصطفی افندی		٣	٧٨	٨٩		
عبدالرحمن اغا		٤	٨٢	٨٦		
داود اغا		٥	٨٠	٨٨		
عثمان افندی		٦	٨١	٩١		
علی اغا		٧	٧٦	٨٨		
خلینه اغا		٨	٥٩	٨٦		

محل ویدوردطوپنه مأموری
ویدوردطوپنه مأمور

(ایکنجی اردوی همایون نظامیه پیاده ملازم اولری)

اسامی	اورطه	طابور	نوبه	نفوس	رتبه	وفات	مأموریت ومحل نشأتلری
لطفی اغا	١	١	١	٨١	٩٠		
علی اغا	١	١	٢	٨٣	٨٩		
حسن اغا	١	١	٣	٨٢	٨٧		
احمد اغا	١	١	٤	٨٢	٨٧		
حسن اغا	١	١	٥	٧٨	٨٨		
حسن افندی	١	١	٦	٧٨	٨٦		
محمد رشاد افندی	١	١	٧	٨٨	٨٩		مکتبدن
رضا اغا	١	١	٨	٨٠	٨٧		
	١	٢	١				منحل
مصطفی اغا	١	٢	٢	٨٣	٨٩		
احمد افندی	١	٢	٣	٨٦	٩١		مکتبدن
محمد مهدی افندی	١	٢	٤	٨٣	٨٨		
احمد اغا	١	٢	٥	٨٣	٨٩		
	١	٢	٦				منحل
عمر اغا	١	٢	٧	٨٤	٨٩		
احمد اغا	١	٢	٨	٨٣	٨٩		
سعید اغا	١	٣	١	٨١	٨٩		
علی اغا	١	٣	٢	٧٩	٨٩		
نجیب اغا	١	٣	٣	٨٤	٨٩		
اسماعیل افندی	١	٣	٤	٨٢	٨٧		
مصطفی اغا	١	٣	٥	٨٢	٨٧		
حاجی احمد اغا	١	٣	٦	٨٤	٨٩		
محمد افندی	١	٣	٧	٨٣	٨٨		
ابراهیم اغا	١	٣	٨	٨١	٨٩		
احمد اغا	١			٦٧	٧٧		
حسن اغا	١	١	١	٧٨	٩٠		موسیقه بلوکی
ابراهیم اغا	٢	١	٢	٨٤	٨٩		
مصطفی اغا	٢	١	٣	٨٠	٨٨		
عثمان اغا	٢	١	٤	٨٤	٨٩		
حسن اغا	٢	١	٥	٧٧	٨٧		
علی اغا	٢	١	٦	٨٠	٨٨		
اسحاق اغا	٢	١	٧	٨٠	٨٨		

(ایکنجی اردوی همایون نظامیه پیاده ملازم اوللری)

اسامی	آلای	طابور	بولوك	قوللر	وجه نقدی	وفات	تجریدی	مأموریت و محل نشأتلری
حسین اغا	٢	١	٨	٧٩	٨٩			
حاجی مصطفی افندی	٢	٢	١	٧٩	٨٦			
احمد اغا	٢	٢	٢	٨٤	٨٨			
یوسف اغا	٢	٢	٣	٨٥	٨٩			
عباس اغا	٢	٢	٤	٧٨	٨٩			
عبداه اغا	٢	٢	٥	٨٣	٨٨			
علی اغا	٢	٢	٦	٧٩	٨٨			
عارف اغا	٢	٢	٧	٨٤	٨٩			
صالح اغا	٢	٢	٨	٨٤	٨٩			
احمد اغا	٢	٣	١	٨٠	٨٨			
علی اغا	٢	٣	٢	٨٤	٨٩			
سعداه اغا	٢	٣	٣	٨١	٨٨			
فرهاد اغا	٢	٣	٤	٨١	٨٨			
سلیمان اغا	٢	٣	٥	٨٠	٨٧			
حسین اغا	٢	٣	٦	٧٨	٨٧			
احمد اغا	٢	٣	٧	٨٢	٨٩			
محمد اغا	٢	٣	٨	٨٥	٨٦			
مصطفی اغا	٢			٦٧	٧٣			موسیقه بلوکی
مصطفی اغا	٣	١	١	٨٣	٨٧			
قدری اغا	٣	١	٢	٨٠	٨٧			
محمد اغا	٣	١	٣	٨٤	٨٩			
علی اغا	٣	١	٤	٧٩	٨٧			
بکتاش اغا	٣	١	٥	٨٢	٨٧			
یعقوب اغا	٣	١	٦	٨٢	٨٧			
مصلی اغا	٣	١	٧	٨٤	٨٩			
محمد سالم اغا	٣	١	٨	٨٥	٨٧			
حسین افندی	٣	٢	١	٨٤	٨٧			
عبدالقادر افندی	٣	٢	٢	٨	٨			
عثمان اغا	٣	٢	٣	٨	٨٨			
احمد اغا	٣	٢	٤	٨٤	٨٩			
محمد اغا	٣	٢	٥	٨٣	٨٨			
عارف افندی	٣	٢	٦	٧٩	٨٧			

(ايكنجي اردوى همايون نظاميه پياده ملازم اولاري)

اسامى	الاى	بولوك	نمره	طولى	قصيرى	يكدكى	مأموريت و محل نشانلرى
حسين اغا	٣	٢	٧	٨١	٨٨		
محمد اغا	٣	٢	٨	٨٤	٨٩		
ابراهم اغا	٣	٣	١	٨٤	٨٩		
مصطفى اغا	٣	٣	٢	٧٨	٨٦		
مصطفى اغا	٣	٣	٣	٨١	٨٧		
محمد اغا	٣	٣	٤	٧٦	٨٩		
ابراهم افندى	٣	٣	٥	٨٤	٨٨		
راسم اغا	٣	٣	٦	٨١	٨٧		
محمد اغا	٣	٣	٧	٨٤	٨٩		
سعيد اغا	٣	٣	٨	٨٦	٩١		
مصطفى اغا	٣			٦٧	٧٣		موسيقه بلوكه
حسن اغا	٤	١	١	٨٣	٩٠		
بكر اغا	٤	١	٢	٨٢	٨٨		
محمد اغا	٤	١	٣	٨٢	٨٨		
حسن اغا	٤	١	٤	٨٢	٩٠		
حسن اغا	٤	١	٥	٨٣	٩٠		
على ناظم اغا	٤	١	٦	٨٥	٨٩		
عبدالكريم اغا	٤	١	٧	٨٢	٨٨		
عزيز اغا	٤	١	٨	٨٣	٨٨		
سليمان اغا	٤	٢	١	٨٠	٨٨		
محمد اغا	٤	٢	٢	٨٤	٨٩		
عثمان اغا	٤	٢	٣	٨٥	٩٠		
اسلام اغا	٤	٢	٤	٨٣	٩١		
مصطفى اغا	٤	٢	٥	٨٣	٩٠		
محمد اغا	٤	٢	٦	٧٨	٨٧		
مصطفى افندى	٤	٢	٧	٧٩	٨٧		
مصطفى اغا	٤	٢	٨	٨٥	٨٨		
سالم اغا	٤	٣	١	٨١	٨٩		
عمر اغا	٤	٣	٢	٨١	٨٨		
محمد امين اغا	٤	٣	٣	٧٩	٨٦		
محمد امين اغا	٤	٣	٤	٨٢	٨٨		
محمد اغا	٤	٣	٥	٨٤	٨٨		

(ایکنجی اردوی همایون نظامیه پیاده ملازم اوالری)

اسامی	درجه	بولوک	بلوک	نفر	مجموعی	مفقود	مأموریت و محل نشأتلری
محمد عادل افندی	٤	٣	٦	٨٤	٨٨		
محمد اغا	٤	٣	٧	٨٣	٨٨		
محمد اغا	٤	٣	٨	٨١	٨٨		
حق اغا	٤			٧٠	٩١		موسیقه بلوکی
محمد اغا	٥	١	١	٨٢	٨٨		
فتحی اغا	٥	١	٢	٨٣	٩٠		
محمود اغا	٥	١	٣	٨٣	٨٧		
رضوان اغا	٥	١	٤	٨١	٩٠		
عصمت اغا	٥	١	٥	٧٢	٨٤		
علی افندی	٥	١	٦	٨٤	٨٧		
احمد حمی افندی	٥	١	٧	٨٣	٨٧		
اسماعیل اغا	٥	١	٨	٧٧	٨٨		
علی افندی	٥	٢	١	٨١	٨٨		
عثمان اغا	٥	٢	٢	٧٢	٨٥		
محمود اغا	٥	٢	٣	٨٣	٨٨		
حسین اغا	٥	٢	٤	٨٢	٨٨		
ابراهیم اغا	٥	٢	٥	٧٨	٨٨		
حسین اغا	٥	٢	٦	٨٥	٩١		
حلیم افندی	٥	٢	٧	٨٤	٨٨		
سرور اغا	٥	٢	٨	٨٥	٨٩		
سلیمان اغا	٥	٣	١	٧٨	٨٤		
برهان افندی	٥	٣	٢	٨١	٨٦		
صالح اغا	٥	٣	٣	٨٥	٨٩		
محمد افندی	٥	٣	٤	٧٧	٨٤		
مصطفی اغا	٥	٣	٥	٨٤	٩١		
اسماعیل اغا	٥	٣	٦	٨٠	٨٦		
علی افندی	٥	٣	٧	٧٩	٨٧		
حسن اغا	٥	٣	٨	٧٩	٨٦		
عبداه اغا	٥			٧٢	٩٠		موسیقه بلوکی
محمد اغا	٦	١	١		٨٧		
محمد اغا	٦	١	٢	٨٢	٨٨		
محمد افندی	٦	١	٣	٨٠	٨٦		

(انکنجی اردوی همایون نظامیه پیاده ملازم اولاری)

اسامی	الای	طابور	بلوک	اول	ثانی	بلدی	عثمان	مأموریت و محل بشالری
شریف اغا	٦	١	٤	٨١	٩١			
ابراهیم اغا	٦	١	٥	٨١	٨٨			
حسین اغا	٦	١	٦	٧٧	٨٤			
مجید اغا	٦	١	٧	٧٦	٨٤			
علی اغا	٦	١	٨	٧٩	٩١			
اسماعیل اغا	٦			٧٢	٨٠			موسیقه بلوکی
احمد شاکر افندی	٦	٢	١	٨٠	٨٦			
حسین اغا	٦	٢	٢	٧٨	٨٧			
	٦	٢	٣					منحل
کامل افندی	٦	٢	٤	٨٢	٨٦			
علی اغا	٦	٢	٥	٨١	٩٠			
امین اغا	٦	٢	٦	٨٢	٨٦			
علی اغا	٦	٢	٧	٨٢	٩٠			
محمد اغا	٦	٢	٨	٨٢	٨٨			
محمد اغا	٦	٣	١	٨٢	٩٠			
حسن اغا	٦	٣	٢	٨١	٩٠			
	٦	٣	٣					منحل
یوسف اغا	٦	٣	٤	٨١	٩٠			
احمد افندی	٦	٣	٥	٨٦	٨٨			
محمد افندی	٦	٣	٦	٨١	٨٧			
ابراهیم اغا	٦	٣	٧	٨١	٩٠			
عمر اغا	٦	٣	٨	٨٣	٩١			
مصطفی اغا			١	٧٨	٨٧			بوجق مطبعه طایوری
احمد اغا			٢	٧٩	٨٦			
اسماعیل اغا			٣	٧٨	٨٧			
خلیل اغا			٤	٧٨	٨٧			
			٥					منحل
			٦					منحل
محمد اغا			٧	٧٨	٨٧			
			٨					منحل
محمد اغا				٥٩	٨١			ویدووردطوبنه مأمور

(ایکنجی اردوی همایون نظامیه پیاده ملازم اوللری)

اسامی	الای	طابور	بلوك	دخولی	توجیهی	عثمانی	مجیدی	مأموریت ومحل نشأتلری
سعید اغا			١	٨١	٨٩			ایکنجی طلیعه طابوری
ابراهیم اغا			٢	٨٣	٨٩			
عزیز اغا			٣	٨٢	٨٨			
حسین اغا			٤	٨٤	٨٨			
اسماعیل اغا			٥	٨١	٨٨			
علی افندی			٦	٨٣	٨٩			
عثمان اغا			٧	٨٣	٨٩			
			٨					منحل
مصطفی افندی				٧٣	٨٥			ویدوورت طوپلرینه مأمور
سلیمان اغا			١	٨٤	٨٩			اوچنجی طلیعه طابوری
اسماعیل اغا			٢	٨٠	٨٨			
راشد اغا			٣	٨٥	٨٨			
محمد اغا			٤	٨٤	٨٩			
سعید اغا			٥	٨٠	٨٨			
حسن اغا			٦	٨١	٨٩			
حسین اغا			٧	٨٠	٨٨			
اسماعیل افندی			٨	٨٦	٩١			مکتبدن
شمسی افندی				٧٧	٨٦			بودخی ویدوورت طوپلرینه مأمور
احمد اغا			١	٨٢	٩٠			دردنجی طلیعه طابوری
احمد اغا			٢	٨٧	٩٠			
احمد اغا			٣	٧٨	٨٧			
احمد اغا			٤	٨٤	٩٠			
محی الدین اغا			٥	٨٣	٨٧			
عمر اغا			٦	٨٢	٨٨			
محمد اغا			٧	٨٤	٩٠			
حسن اغا			٨	٧٩	٨٧			
احمد اغا				٧٢	٨٦			ویدوورت طوپلرینه مأمور
خلیل اغا			١	٧١	٨١			بشنجی طلیعه طابوری
احمد اغا			٢	٧٦	٨٦			
عثمان افندی			٣	٨٥	٩١			
رضا افندی			٤	٦٢	٨٤			
محمد افندی			٥	٨٢	٨٨			

(ایکنجی اردوی همایون نظامیه پیاده ملازم اوللری)

اسامی	آلای	طابور	بلوك	دخولی	توجیهی	عثمانی	مجیدی	مأموریت ومحل نشأتلری
دورمش اغا			٦	٨١	٨٨			بشنجی طلیعه طابوری
عثمان افندی			٧	٨١	٨٧			
اسماعیل اغا			٨	٨٠	٨٦			مأمور
حسن افندی				٨٢	٨٨			مکتبدن ویدوورت طوپلرینه
مصطفی اغا			١	٧٩	٨٧			اننجی طلیعه طابوری
عبداه اغا			٢	٨١	٨٧			
محمد اغا			٣	٧٨	٨٥			
مصطفی اغا			٤	٧٨	٨٥			
حسن اغا			٥	٧٩	٨٤			
نجیب اغا			٦	٨٢	٨٧			
مصطفی اغا			٧	٢٨	٨٤			
شوقی افندی			٨	٨٥	٨٩			
محمد اغا				٦٤	٨١			ویدوورت طوپلرینه مأمور

(اوچنجی اردوی همایون نظامیه پیاده ملازم اوللری)

محمد اغا	١	١	١	٧٤	٩١			
مصطفی اغا	١	١	٢	٧٩	٩١			
رسول اغا	١	١	٣	٨٤	٨٩			
سلیمان اغا	١	١	٤	٨٠	٩١			
خیرالدین اغا	١	١	٥	٨٥	٨٩			
کریم اغا	١	١	٦	٨١	٩١			
خلیل اغا	١	١	٧	٨٤	٩١			
آدم اغا	١	١	٨	٨٤	٩١			
پولاق اغا	١	٢	١	٨٤	٩١			
کریم اغا	١	٢	٢	٨٢	٨٩			
زینل اغا	١	٢	٣	٨٤	٩١			
اسلام اغا	١	٢	٤	٨٥	٩١			
صالح اغا	١	٢	٥	٨٠	٩٠			
قدسی اغا	١	٢	٦	٨٦	٩١			
ادریس اغا	١	٢	٧	٨٦	٩١			
نظیف اغا	١	٢	٨	٨٦	٩١			

(اوچنجی اردوی همایون نظامیه یاده ملازم اولاری)

اسامی	اوده	بولوك	نمره	طولی	بویی	عثمانی	تبعه‌سی	مأموریت و محل نشأتلری
خلیل اغا	١	٣	١	٨٤	٨٩			
عثمان اغا	١	٣	٢	٨٧	٩١			
علی اغا	١	٣	٣	٨٤	٨٩			
زکریا اغا	١	٣	٤	٨٤	٩٠			
علی اغا	١	٣	٥	٨٤	٩١			
مرتضی اغا	١	٣	٦	٨٥	٩١			
مصطفی اغا	١	٣	٧	٨٥	٩١			
	١	٣	٨					مقفل
محمد اغا	١			٧٣	٨٢			موسیقه بلوکی
عزیز اغا	٢	١	١	٨٦	٩٠			
حسن اغا	٢	١	٢	٨١	٩١			
راشد اغا	٢	١	٣	٨٥	٩١			
نورالدین اغا	٢	١	٤	٨٠	٩٠			
حسنی اغا	٢	١	٥	٨٦	٩٠			
محمد اغا	٢	١	٦	٨٤	٩٠			
رستم اغا	٢	١	٧	٨٥	٩٠			
محمد سامی اغا	٢	١	٨	٨٦	٩٠			
احمد افندی	٢	٢	١	٨٥	٩١			
علی اغا	٢	٢	٢	٨٤	٩٠			
رضا اغا	٢	٢	٣	٨٥	٨٩			
قدری اغا	٢	٢	٤	٨٦	٩١			
سلیمان اغا	٢	٢	٥	٨٥	٩١			
حسین اغا	٢	٢	٦	٨٥	٩١			
مصطفی اغا	٢	٢	٧	٨٤	٨٩			
خلیل اغا	٢	٢	٨	٨٣	٩١			
محمد جاهد افندی	٢	٣	١	٨٤	٩١			
خلیل اغا	٢	٣	٢	٨٥	٩١			
حسن اغا	٢	٣	٣	٨٤	٩١			
محمد اغا	٢	٣	٤	٨٦	٩١			
احمد اغا	٢	٣	٥	٨٥	٩١			
مختار افندی	٢	٣	٦	٨٦	٩١			مکتبدن
علی اغا	٢	٣	٧	٨٥	٩١			

(اوچنجی اردوی همایون نظامیه پیاده ملازم اوللری)

اسامی	آلای	طابور	بولوك	نمره	جزوی	بلوك	طابور	آلای	مأموریت وعمل نشأتلری
حسین اغا	٢	٣	٨	٨٢	٩١				
علی اغا	٢			٥٥	٨٢				موسیقه بلوکی
اسماعیل اغا	٣	١	١	٨٧	٩١				
حسین اغا	٣	١	٢	٨٤	٩١				
قاسم اغا	٣	١	٣	٨٥	٩١				
بیت اه اغا	٣	١	٤	٨٥	٩١				
مرتضی اغا	٣	١	٥	٨٥	٩١				
بکر اغا	٣	١	٦	٨٦	٩١				
محمد اغا	٣	١	٧	٨٥	٩١				
نورالدین اغا	٣	١	٨	٨٤	٩١				
ابراهیم اغا	٣	٢	١	٧٥	٩٠				
ابراهیم اغا	٣	٢	٢	٨٦	٩١				
احمد اغا	٣	٢	٣	٨٧	٩١				
بشار اغا	٣	٢	٤	٨٠	٩١				
عزت اغا	٣	٢	٥	٨٤	٩٠				
سلیمان اغا	٣	٢	٦	٨٢	٩١				
حسین اغا	٣	٢	٧	٨٥	٩١				
علی رضا افندی	٣	٢	٨	٨٥	٩١				
صالح اغا	٣	٣	١	٨٥	٩١				
محمود اغا	٣	٣	٢	٧٨	٩١				
عزت اغا	٣	٣	٣	٨٥	٩١				
صالح افندی	٣	٣	٤	٨٥	٩١				
اسماعیل اغا	٣	٣	٥	٨٤	٩٠				
عارف اغا	٣	٣	٦	٨٥	٩١				
صالح اغا	٣	٣	٧	٨٥	٩١				
رجب اغا	٣	٣	٨	٨٥	٩١				
عارف اغا	٤	١	١	٨٢	٩١				موسیقه بلوکی محل
	٤	١	٢						محل
مصلی اغا	٤	١	٣	٨٥	٩١				
یوسف اغا	٤	١	٤	٨٥	٩١				

(اوچنجی اردوی همایون نشانیه یازده بلازم اولانلری)

اسامی	اوده	طابور	بولوك	نمره	عثمانلی	مأموریت و محل نشانلری
حسین اغا	٤	١	٥	٨٣	٩١	
ولی اغا	٤	١	٦	٨٤	٩١	
علی اغا	٤	١	٧	٨٥	٨٩	
ابراهیم اغا	٤	١	٨	٨٥	٩١	
علی اغا	٤	٢	١	٨٥	٨٩	
مرسل اغا	٤	٢	٢	٨٥	٩٠	
خلیل اغا	٤	٢	٣	٨٢	٨٩	
حسین اغا	٤	٢	٤	٨٥	٩٠	
محرم اغا	٤	٢	٥	٨٢	٨٩	
خیروش اغا	٤	٢	٦	٨٥	٩١	
ابراهیم اغا	٤	٢	٧	٨٢	٩١	
عثمان اغا	٤	٢	٨	٨١	٩٠	
حسین اغا	٤	٣	١	٧٩	٩١	
احمد اغا	٤	٣	٢	٨٥	٨٩	
حسیب افندی	٤	٣	٣	٨٧	٩١	مکتبدن
راشد اغا	٤	٣	٤	٨١	٩١	
احمد اغا	٤	٣	٥	٨٢	٩٠	
نوری اغا	٤	٣	٦	٨٣	٩١	
حسین اغا	٤	٣	٧	٨٢	٨٩	
	٤	٣	٨			
علی اغا	٤			٤٣	٩٠	محل
فهم اغا	٥	١	١	٨٣	٨٩	موسیقه بلوکی
مصطفی اغا	٥	١	٢	٨٣	٩١	
مصطفی اغا	٥	١	٣	٨٤	٩٠	
اسماعیل اغا	٥	١	٤	٨٤	٩١	
عبداه اغا	٥	١	٥	٨٥	٩١	
کامل اغا	٥	١	٦	٨٥	٩١	
محمد ماهر بك	٥	١	٧	٨٧	٩١	
احسان بك	٥	١	٨	٨٧	٩١	
حسن اغا	٥	٢	١	٨٣	٩٠	
هاشم اغا	٥	٢	٢	٨٢	٩٠	
احمد اغا	٥	٢	٣	١٠	٨٩	

(اوچنجی اردوی همایون نظامیه پیاده ملازم اوتلری)

اسامی	آلای	بولوك	نمره	قیدی	تاریخ	نوت	مأموریت و محل اشتغالری
محمد تصفی اغا	٥	٢	٤	٨٦	٩١		
حلمی اغا	٥	٢	٥	٨٧	٩١		
سلیمان اغا	٥	٢	٦	٨١	٨٩		
مرسین اغا	٥	٢	٧	٨٥	٩١		
	٥	٢	٨				منحل
اسماعیل حقی اغا	٥	٣	١	٨٠	٩١		
اسماعیل اغا	٥	٣	٢	٨٥	٨٩		
حسین اغا	٥	٣	٣	٨٣	٨٩		
صفر اغا	٥	٣	٤	٨٢	٩١		
خلیل اغا	٥	٣	٥	٧٩	٩١		
نجیب اغا	٥	٣	٦	٨٤	٩١		
نظیف اغا	٥	٣	٧	٨٥	٩١		
بهزاد اغا	٥	٣	٨	٨٣	٨٩		
حلیم اغا	٥			٧٩	٩١		موسیقه بلوکی
حسین اغا	٦	١	١	٨٥	٩١		
	٦	١	٢				منحل
بیت اغا	٦	١	٣	٨٥	٩١		
	٦	١	٤				منحل
حسین اغا	٦	١	٥	٨٦	٩١		
	٦	١	٦				منحل
احمد افندی	٦	١	٧	٨٢	٩١		
	٦	١	٨				منحل
بیرام اغا	٦	٢	١	٨٢	٩٠		
	٦	٢	٢				منحل
ابراهیم اغا	٦	٢	٣	٨٦	٩١		
	٦	٢	٤				منحل
مصطفی اغا	٦	٢	٥	٨٦	٩١		
	٦	٢	٦				منحل
فیض اله اغا	٦	٢	٧	٨٦	٩١		
	٦	٢	٨				منحل
عثمان اغا	٦	٣	١	٧٢	٨٩		

(اوچبجی اردوی همایون نظامیه پیاده ملازم اوتلری)

اسامی	الای	نوبه	بولوك	قوللر	عثمانی	مجیدی	مأمورت وعملی نشانلری
شریف اغا	٦	٣	٢	٨٢			
عثمان اغا	٦	٢	٣	٨٨	٩٠		
مراد اغا	٦	٢	٤	٨٦	٩٠		
رشدی افندی	٦	٣	٥	٨٧	٩١		مکتبدن
	٦	٣	٦				منحل
	٦	٣	٧				منحل
فیضی اغا	٦	٣	٨	٨٢	٩١		
سلیم اغا	٦			٧٣	٨٢		موسیقه بلوکی
صادق اغا			١	٨٣	٩٠		برنجی طلیعه طابوری
مهدی اغا			٢	٨٤	٨٩		
مختار اغا			٣	٨١	٩٠		
صادق اغا			٤	٨٤	٨٩		
جعفر اغا			٥	٨٥	٩١		
عبدل اغا			٦	٨٤	٨٩		
حاجی احمد افندی			٧	٧١	٩١		
عمر اغا			٨	٨٤	٩١		
عبدالله اغا				٧١	٨٩		
اسماعیل اغا			١	٨١	٩١		ویدوورت طولمبه سنه مأمور
علی اغا			٢	٨٠	٩١		ایکنجی طلیعه طابوری
احمد اغا			٣	٨٥	٩١		
صبری اغا			٤	٨٤	٨٩		
نظیف اغا			٥	٨٥	٩١		
علی رضا اغا			٦	٨٦	٩١		
محمد اغا			٧	٨٦	٩١		
توفیق افندی			٨	٨٦	٩٠		
حسن اغا				٦٨	٨٨		
عثمان اغا			١	٨٧	٩١		ویدوورت طولمبه سنه مأمور
ادم اغا			٢	٨٦	٩١		اوچبجی طلیعه طابوری
سلیم اغا			٣	٨٦	٩٠		
روشن اغا			٤	٨٦	٩١		
محمد اغا			٥	٨٦	٩١		
			٦				منحل

(اوچبجی اردوی همایون نظامیه پیاده ملازم اولری)

اسامی	الای	بولوک	نمره	خدمت	خانه	بکباشی	مأموریت او محل نشأتلری
عبدالقادر اغا		٨٧	٧	٩١			اوچبجی طابوری
			٨				
علی اغا		٧٣		٨٨			ویدوورت طوپلرینه مأمور
مصطفی اغا		٨٥	١	٩١			دردنجی طابوری
حمزه اغا		٨٢	٢	٨٩			
آدم اغا		٨٥	٣	٩١			
علی اغا		٨٥	٤	٩١			
علی اغا		٧٨	٥	٨٩			
زینل اغا		٨٥	٦	٩١			
صادق اغا		٨٥	٧	٩١			
			٨				منحل
علی اغا		٨٤		٩٠			ویدوورت طوپلرینه مأمور
			١				محل بشنجی طابوری
حسین ممش اغا		٨٢	٢	٩٠			
خیراه اغا		٨٤	٣	٩٠			
ابراهیم اغا		٨٢	٤	٩٠			
مصطفی اغا		٨٤	٥	٨٩			
احمد توفیق افندی		٨٧	٦	٩٠			
			٧				منحل
حسین اغا		٨٣	٨	٩٠			
علی قضمی افندی		٨٥		٩٠			ویدوورت طوپلرینه مأمور
سلیمان اغا		٨٦	١	٩١			التنجی طابوری
مصطفی اغا		٨٥	٢	٨٩			
محمد افندی		٨٧	٣	٩١			مکتبدن
ادم اغا		٨٥	٤	٨٩			
علی اغا		٨٣	٥	٩١			
			٦				منحل
حسن اغا		٨٤	٧	٩١			
مسرور اغا		٨٨	٨	٩٠			
سلیمان اغا		٧٤		٨٨			ویدوورت طوپلرینه مأمور
محرم اغا		٨٥	١	٩١			یوزباشی لرندن

(اوچنجی اردوی همایون نظامیه پیاده ملازم اولاری)

اسامی	آلای	طابور	بلوك	نفوس	تاریخ	مخان	بلدی	مأموریت ومحل نشأتلری
مصطفی افندی	١	١	٢	٨٦	٩١			بوسنه الایلری
محمد اغا	١	١	٣	٨٢	٩١			
خیرالدین اغا	١	١	٤	٨٢	٩١			
عبداه اغا	١	١	٥	٨٦	٩١			
اسماعیل اغا	١	١	٦	٨٢	٩١			
محرم اغا	١	١	٧	٨٢	٩١			
مراد اغا	١	١	٨	٨٠	٩١			
امین اغا	١	٢	١	٨٨	٩١			
ادم اغا	١	٢	٢					
عثمان اغا	١	٢	٣	٨٦	٩١			منفل
حسن اغا	١	٢	٤	٨٥	٩١			
صالح اغا	١	٢	٥	٨٠	٩٠			
رجب اغا	١	٢	٦	٨٢	٩١			
مصطفی اغا	١	٢	٧	٨١	٩٠			
مصطفی اغا	١	٢	٨	٨٥	٩١			
صالح اغا	١	٣	١	٨٢	٩١			
اسحق اغا	١	٣	٢	٨٠	٩٠			
حسن اغا	١	٣	٣	٨٨	٩١			
عمر اغا	١	٣	٤	٧٩	٩٠			
ادهم اغا	١	٣	٥	٨٣	٩١			
مصطفی اغا	١	٣	٦	٨٢	٩١			
مصطفی اغا	١	٣	٧	٨٢	٩٠			
حسن اغا	١	٣	٨	٨٥	٩٠			
عارف اغا	٢	١		٦٦	٨٧			موسیقه بلوکی
محمد اغا	٢	١	١	٨٥	٩١			
طاهر اغا	٢	١	٢	٨٤	٩١			
محرم اغا	٢	١	٣	٨١	٩١			
شاکر اغا	٢	١	٤	٨٥	٩١			
مصطفی اغا	٣	١	٥	٨٢	٩١			
سلیمان اغا	٣	١	٦	٨١	٩٠			
سلیمان اغا	٢	١	٧	٨١	٩١			
			٨	٨٢	٩٠			

(اوچجی اردوی همایون نظامیه یاده ملازم اولری)

اسامی								مأموریت ومحل نشأتلری
عمر اغا	٢	٢	١	٨٢	٩١			
یونس اغا	٢	٢	٢	٨٦	٩١			
رائف افندی	٢	٢	٣	٨٢	٩١			
	٢	٢	٤					منحل
	٢	٢	٥					بودخی
	٢	٢	٦					بودخی
	٢	٢	٧					بودخی
	٢	٢	٨					بودخی
رجب اغا	٢	٣	١	٨١	٩١			
رجب اغا	٢	٣	٢	٨٥	٩١			
عارف اغا	٢	٣	٣	٨٥	٩١			
صالح اغا	٢	٣	٤	٨٢	٨٨			
سلیمان اغا	٢	٣	٥	٨٣	٩١			
	٢	٣	٦					منحل
علی اغا	٢	٣	٧	٨٥	٩١			
	٢	٣	٨					منحل
بیرام اغا	١		١	٨٢	٨٩			بوسنه طلیعه طابورلری
سعید اغا	١		٢	٨١	٨٩			
ذکریا اغا	١		٣	٨٥	٩١			
حسن اغا	١		٤	٨١	٨٩			
حسن اغا	١		٥	٨١	٩١			
محمد اغا	١		٦	٨٥	٩١			
ادهم اغا	١		٧	٨١	٨٩			
عبداء اغا	١		٨	٨١	٨٩			
خالد اغا				٧٦	٨٩			ویدوورهطولرینه مأمور
صالح اغا	٢		١	٨٦	٩١			
حسن اغا	٢		٢	٨١	٨٩			
نظیف اغا	٢		٣	٨١	٨٩			
احمد اغا	٢		٤	٨٢	٨٩			
صالح اغا	٢		٥	٨٠	٨٩			
سلیم اغا	٢		٦	٨١	٩١			
صالح اغا	٢		٧	٨١	٩١			

(اوچنجی اردوی همایون نظامیه پیاده ملازاوللری)

اسامی	آلای	طابور	بلوك	دخولی	توجیهی	عثمانی	مجیدی	مأموریت و محل نشأتلری
مصطفی اغا		٢	٨	٨٤	٨٩			بوسنه طلیعه طابوری
بیرام اغا				٧١	٨٩			ویدوورت طوبلرینه مأمور
یعقوب اغا		١	١	٨٦	٩٠			بوسنه قوردون الایی
عثمان بك		١	٢	٨٧	٩٠			
امین اغا		١	٣	٨٥	٩٠			
احمد اغا		١	٤	٨٢	٩٠			
ایوب اغا		١	٥	٨٦	٩١			
مصطفی اغا		١	٦	٨٠	٩١			
ابراهیم اغا		١	٧	٨٦	٩٠			
حسین اغا		٢	٨	٨٢	٩٠			
ابراهیم اغا		٢	١	٨٦	٩٠			
عمر اغا		٢	٢	٨٦	٩١			
بختیار اغا		٢	٣	٨٦	٩١			
مصطفی اغا		٢	٤	٨٦	٩١			
احمد اغا		٢	٥	٨٤	٩٠			
مصطفی اغا		٢	٦	٨٢	٩٠			
سنان اغا		٢	٧	٨٥	٩٠			
عثمان اغا		٢	٨	٨٦	٩٠			
علی اغا			١	٨٥	٩٠			غومینه باوکاری
هدایت اغا			٢	٨٦	٩٠			
		٣	١					منحل الای مذکورك اوچنجی
بکر اغا		٣	٢	٨٣	٩١			و دردنجی طابورلری
ابراهیم اغا		٣	٣	٨٣	٩١			
درویش اغا		٣	٤	٨٥	٩١			
حسین اغا		٣	٥	٨٥	٩١			
خلیل اغا		٣	٦	٨٥	٩١			
رمضان اغا		٣	٧	٨٥	٩١			
صالح اغا		٣	٨	٨٥	٩١			
علی اغا		٤	١	٨٠	٨٩			
امین اغا		٤	٢	٨٤	٩٠			
ابراهیم اغا		٤	٣	٨١	٩١			
محرم اغا		٤	٤	٨٢	٨٩			

(اوچنجی اردوی همایون نظامیه بیاده ملازم اوللری)

اسامی	آلای	بلوك	طابور	دخولی	قوجه‌لی	صفاری	بجدی	مأموریت ومحل نشأتلری
حسن اغا		٥	٤	٨٢	٩٠			بوسنه قوردونالایی
مصطفی اغا		٦	٤	٨٠	٨٦			
محمد اغا		٧	٤	٨٨	٩٠			
محمد اغا		٨	٤	٨٢	٩٠			
مصطفی اغا		١	١	٨١	٨٩			حدود یونانیه الایی
محمد اغا		٢	١	٨١	٩١			
		٣	١					منحل
عباس اغا		٤	١	٨٠	٩١			
محمود اغا		٥	١	٨٥	٩١			
طاهر اغا		٦	١	٨١	٩١			
		٧	١					منحل
الماس اغا		٨	١	٨١	٨٩			
حسین اغا		١	٢	٨١	٩١			
خورشید اغا		٢	٢	٨٣	٩١			
سلیم اغا		٣	٢	٨٥	٩١			
سیف اه اغا		٤	٢	٨٥	٩١			
شمس الدین اغا		٥	٢	٨٥	٩١			
ابراهیم اغا		٦	٢	٨٥	٩١			
ذلفی اغا		٧	٢	٨٠	٨٩			
رمضان اغا		٨	٢	٨٠	٨٩			
صادق اغا		١	٣	٨٢	٨٩			
سلیم اغا		٢	٣	٨٠	٩٠			
عبد الکریم اغا		٣	٣	٨٣	٨٩			
ابراهیم اغا		٤	٣	٨٢	٨٩			
حسن اغا		٥	٣	٨١	٩١			
خیری اغا		٦	٣	٨٧	٩٠			
آدم اغا		٧	٣	٨١	٩١			
محمد اغا		٨	٣	٨٨	٩١			
حسن اغا		١		٨٦	٩١			تفتیش حدود طابوری
سلیمان اغا		٢		٨١	٩١			
نعمان اغا		٣		٨٥	٩١			

*(اوچنجی اردوی همایون نظامیه پیاده ملازم اولری) *

اسامی	آلای	طابور	بلوك	٩٠	٨٩	٨٨	بلکباشی	چاوش	مأموریت و محل نشأتلری
عمر اغا			٤	٨٤	٨٦				نقشیك حدود طابوری
ابراهیم اغا			١	٨٤	٨٧				اشقودره حدود طابوری
یعقوب بك			٢	٨٧	٩٠				
عبدالحلیم اغا			٣	٨٤	٨٧				
حسن اغا			٤	٨٦	٩٠				
محمد اغا			٥	٨٢	٨٧				
ساکت اغا			٦	٧٩	٨٧				
ابراهیم اغا			٧	٨١	٨٧				
ارسلان بك			٨	٨٧	٨٧				
محمد افندی				٨٦	٩١				مناستر مکتب اعدادیه سنده
یحیی افندی				٨٧	٩١				بوسنه مکتب اعدادیه سنده

*(دردنجی اردوی همایون نظامیه پیاده ملازم اولاری) *

عثمان اغا	١	١	١	٨١	٨٨				
اسماعیل اغا	١	١	٢	٧٧	٨٨				
اسماعیل اغا	١	١	٣	٨٠	٨٨				
محمد اغا	١	١	٤	٧٧	٨٧				
ایوب اغا	١	١	٥	٨٣	٨٨				
مصطفی اغا	١	١	٦	٨٢	٨٨				
ابراهیم امین افندی	١	١	٧	٨٧	٩١				
مصطفی افندی	١	١	٨	٨٢	٨٩				
طورسون اغا	١	٢	١	٨٤	٩٠				
حسین اغا	١	٢	٢	٨٢	٩٠				
امین اغا	١	٢	٣	٨٣	٩٠				
ابراهیم ادهم افندی	١	٢	٤	٨٣	٩٠				
محمد اغا	١	٢	٥	٨٣	٩١				
حسن افندی	١	٢	٦	٨٢	٨٨				
عثمان اغا	١	٢	٧	٨٣	٩١				
ابراهیم اغا	١	٢	٨	٨٣	٩١				
حمزه اغا	١	٣	١	٨٣	٩١				
عبداه اغا	١	٣	٢	٨٣	٩٠				
مصطفی اغا	١	٣	٣	٨٣	٨٩				

(دردنجی اردوی همایون نظامیه پیاده ملازم اولاری)

اسامی	الای	طابور	تولغ	اوجی	بکباشی	یوزباشی	مأموریت ومحل نشائلری
حسین اغا	۱	۳	٤	۸۳			
خلیل اغا	۱	۳	٥	۸۱			
محمد اغا	۱	۳	٦	۸٤			
رضا افندی	۱	۳	۷	۷٦			
عبداه افندی	۱	۳	۸	۸٥			
محمد اغا	۱			٦٥			موسیقه بلوکی
احمد اغا	۲	۱	۱	۷۸			
صالح افندی	۲	۱	۲	۷٦			مکتبدن
کامل فندی	۲	۱	۳	۸۲			
محمد اغا	۲	۱	٤	۸۳			
طاقو اغا	۲	۱	٥	۸۳			
اسماعیل اغا	۲	۱	٦	۸۲			
محمد اغا	۲	۱	۷	۸۲			
محمد اغا	۲	۱	۸	۸۰			
ذکریا اغا	۲	۲	۱	۸۱			
علی افندی	۲	۲	۲	۸٦			
محمود افندی	۲	۲	۳	۷۸			
حسن اغا	۲	۲	٤	۸۰			
رأفت اغا	۲	۲	٥	۸۲			
احمد اغا	۲	۲	٦	۷٦			
ثاقب اغا	۲	۲	۷	۸۲			
علی اغا	۲	۲	۸	۸۲			
مصطفی اغا	۲	۳	۱	۷۸			
یوسف اغا	۲	۳	۲	۸٤			
شعبان اغا	۲	۳	۳	۸۳			
عارف اغا	۲	۳	٤	۸۱			
عمر اغا	۲	۳	٥	۸۳			
صالح اغا	۲	۳	٦	۸۰			
محمد اغا	۲	۳	۷	۸٦			
ایبش اغا	۲	۳	۸	۷۳			
علی اغا	۲			۷۳			موسیقه بلوکی
عثمان اغا	۳	۱	۱	۸۰			

(دردنجی اردوی همایون نظامیه پیاده ملازم اولادی)

اسامی	آلای	طابور	بولوک	نمره	وفات	مجلدی	مخابره	مأموریت ومحل نشأتلری
محمد اغا	٣	١	٢	٨٢	٨٧			
یوسف اغا	٣	١	٣	٧٩	٨٧			
یوسف اغا	٣	١	٤	٨٢	٨٨			
سلیمان اغا	٣	١	٥	٧٧	٨٧			
نظیف افندی	٣	١	٦	٨٢	٩٠			
حافظ عمر افندی	٣	١	٧	٨٢	٩٠			
عبدالرحمن افندی	٣	١	٨	٨٢	٩٠			
ممش اغا	٣	٢	١	٨١	٨٨			
مصطفی اغا	٣	٢	٢	٨٣	٨٨			
محمد اغا	٣	٢	٣	٧٦	٨٨			
مصطفی اغا	٣	٢	٤	٨٤	٨٨			
مصطفی اغا	٣	٢	٥	٧٨	٨٨			
اسماعیل اغا	٣	٢	٦	٧٥	٨٨			
حسن رفعت اغا	٣	٢	٧	٨٢	٨٨			
یمن اغا	٣	٢	٨	٨٢	٨٨			
احمد اغا	٣	٣	١	٨١	٨٨			
عاکف اغا	٣	٣	٢	٨٢	٨٨			
علی اغا	٣	٣	٣	٨١	٨٨			
اسماعیل اغا	٣	٣	٤	٨٠	٨٨			
شمس الدین اغا	٣	٣	٥	٨٠	٨٨			
حافظ عمر افندی	٣	٣	٦	٨٣	٨٨			
وصاف افندی	٣	٣	٧	٨٠	٨٨			
اسماعیل اغا	٣	٣	٨	٨٠	٨٨			
عثمان اغا	٣			٨٠	٨٨			مژسیقه بلوکی
حق خداوردی اغا	٤	١	١	٨٥	٨٩			
بکر افندی	٤	١	٢	٨٥	٨٩			
مصطفی اغا	٤	١	٣	٨٠	٨٧			
حبیب اغا	٤	١	٤	٨٠	٨٩			
زلفی بك	٤	١	٥	٨٣	٨٧			
حفظ اله اغا	٤	١	٦	٨٠	٨٧			
حق وردی اغا	٤	١	٧	٨٢	٨٩			
ابراهیم اغا	٤	١	٨	٨٠	٨٩			

(دردنجی اردوی همایون نظامیه پیاده ملازم اوللری)

اسامی	آلای	طابور	بلوك	دخولی	توجیهی	عثمانی	مجیدی	مأموریت و محل نشأتلری
طورسون اغا	٤	٢	١	٨٠	٨٦			
ابراهیم اغا	٤	٢	٢	٨٣	٩٠			
رفعت افندی	٤	٢	٣	٧٩	٨٧			
عثمان اغا	٤	٢	٤	٧٨	٨٦			
حمدی اغا	٤	٢	٥	٨٦	٩١			
ابراهیم اغا	٤	٢	٦	٨٢	٩٠			
اسماعیل اغا	٤	٢	٧	٧٨	٨٧			
عمر اغا	٤	٢	٨	٨٢	٨٩			
مصطفی افندی	٤	٣	١	٨٢	٨٦			
ثروت افندی	٤	٣	٢	٨٧	٩١			
مصطفی افندی	٤	٣	٣	٧٩	٨٦			
اسلام اغا	٤	٣	٤	٨٠	٨٩			
ابراهیم اغا	٤	٣	٥	٨٢	٨٦			
ممش اغا	٤	٣	٦	٨١	٨٧			
رسول اغا	٤	٣	٧	٨٠	٨٧			
ابراهیم اغا	٤	٣	٨	٨٣	٨٧			
بکر اغا	٤			٨١	٨٨			موسیقه بلوکی
	٥	١	١					منحل
محمد اغا	٥	١	٢	٧١	٨٧			
حسن افندی	٥	١	٣	٨٢	٨٧			
طورسون اغا	٥	١	٤	٨٣	٩١			
صالح اغا	٥	١	٥	٨٠	٨٩			
محمد اغا	٥	١	٦		٨٥			
امین اغا	٥	١	٧	٧٩	٨٩			
عمر اغا	٥	١	٨	٧٨	٨٧			
	٥	٢	١					منحل
طاهر اغا	٥	٢	٢	٨٦	٩١			
اسماعیل اغا	٥	٢	٣	٨٧	٨٨			
مصطفی اغا	٥	٢	٤	٨٣	٨٩			
شیخموص افندی	٥	٢	٥	٨٢	٨٩			
عبداه اغا	٥	٢	٦	٧٧	٨٦			
صالی اغا	٥	٢	٧	٨٣	٨٩			

(نمره نجی اردوی همایون نظامیه یازده ملازم اولاری)

اسامی	الای	بلوك	نفرات	قولی	جمعیتی	اختلافی	تجنیدی	مأموریت ومحل خدمتلری
شکری افندی	٠	٢	٨	٨٠	٨٧			
محمد اغا	٠	٣	١	٨١	٨٧			
محمد اغا	٠	٣	٢	٧٦	٨٩			
علی اغا	٠	٣	٣	٧٩	٨٩			
عبداه اغا	٠	٣	٤	٧٩	٩١			
بکر اغا	٠	٣	٥	٧٧	٨٦			
محمد اغا	٠	٣	٦	٧٦	٨٩			
عمر اغا	٠	٣	٧	٧٨	٨٨			
احمد اغا	٠	٣	٨	٧٨	٨٩			
عبدالرحمن اغا	٠			٧٢	٨٦			موسیقه بلوکی
سلیمان اغا	٦	١	١	٧٩	٨٧			
اسماعیل حق افندی	٦	١	٢	٨٢	٨٦			
علی اغا	٦	١	٣	٨٥	٨٧			
حاجی احمد اغا	٦	١	٤	٧٨	٩٠			
علی اغا	٦	١	٥	٨٥	٨٩			
مصطفی اغا	٦	١	٦	٦٦	٨٦			
محمد اغا	٦	١	٧	٧٨	٨٦			
محمد اغا	٦	١	٨	٨١	٨٩			
مصطفی اغا	٦	٢	١	٨٠	٩١			
صالح افندی	٦	٢	٢	٧٨	٨٩			
مصطفی اغا	٦	٢	٣	٧٨	٨٨			
محمد اغا	٦	٢	٤	٧٨	٨٩			
عزیز اغا	٦	٢	٥	٧٩	٨٩			
علی اغا	٦	٢	٦	٧٩	٩٠			
قبولی افندی	٦	٢	٧	٨٣	٨٩			
علی اغا	٦	٢	٨	٧٨	٨٧			
محمد افندی	٦	٣	١	٨٣	٨٩			
علی اغا	٦	٣	٢	٨٠	٩١			
احمد اغا	٦	٣	٣	٨٥	٩١			
محمد علی اغا	٦	٣	٤	٨٤	٨٩			
احمد اغا	٦	٣	٥	٧٨	٨٦			
محمد اغا	٦	٣	٦	٨٣	٩١			

*(دردنجی اردوی همایون نظامیه پیاده ملازم اوللری *)

اسامی	آلای	طابور	بلوك	دخولی	توجهی	عثمانی	مجیدی	مأموریت و محل نشأتلری
اسماعیل حقی افندی	٦	٣	٧	٧٩	٨٦			
احمد افندی	٦	٣	٨	٧٧	٨٩			
ابراهیم اغا	٦			٧٢	٨٤			موسیقه بلوکی
عمر اغا			١	٨٤	٨٩			برنجی طلیعه طابوری
بهرام اغا			٢	٨٣	٩١			
علی اغا			٣	٧٩	٩١			
ابراهیم افندی			٤	٨٥	٩٠			
محمد اغا			٥	٧٢	٨٦			
			٦					منحل
صالح اغا			٧	٨٢	٨٩			
مصطفی اغا			٨	٨٠	٨٨			
علی اغا			١	٧٦	٨٦			ایکنجی طلیعه طابوری
امین اغا			٢	٨١	٨٨			
سعید اغا			٣	٨١	٨٨			
علی اغا			٤	٨٢	٨٨			
اسماعیل اغا			٥	٨٣	٨٧			
ابراهیم اغا			٦	٨٦	٩٠			
محمد اغا			٧	٧٠	٨٧			
مصطفی اغا			٨	٨٦	٩٠			
			١					اوچنجی طلیعه طابوری منحل
عزیز اغا			٢	٧٧	٩٠			
محمد اغا			٣	٨١	٩٠			
مولود افندی			٤	٨٣	٩٠			
جمال اغا			٥	٨٤	٨٨			
حسن اغا			٦	٧٨	٨٦			
رسول اغا			٧	٧٨	٨٧			
رامز افندی			٨	٧٩	٨٦			
محمد ناقب افندی			١	٨٣	٩١			دردنجی طلیعه طابوری
حسین اغا			٢	٨١	٩٠			
محمد اغا			٣	٨٠	٨٩			
سلیمان افندی			٤	٨٠	٨٩			
مصطفی اغا			٥	٨١	٨٨			

(* دردنجی اردوی همایون نظامیه پیاده ملازم اوللری *)

اسامی	رتبه	قدمه	نمره	۸۴	۸۳	۸۲	۸۱	مأموریت و محل تعلیمی
حاجی محمد کامل افندی			٦	٧٩	٨٦			دردنجی طابوری
ابراهیم افندی			٧	٨٣	٨٩			
قاسم اغا			٨	٨٢	٩٠			
ایوب اغا			١	٧٧	٨٧			بشنجی طابوری
محمد کامل افندی			٢	٨٠	٨٦			
حسن اغا			٣	٧٩	٨٩			
یوسف اغا			٤	٧٨	٨٦			
مصطفی اغا			٥	٨٢	٩٠			
محمد اغا			٦	٧٠	٨٧			
محمد اغا			٧	٨٢	٩٠			
حاجو اغا			٨	٧٩	٨٧			
علی اغا			١	٨٠	٩١			التنجی طابوری
صالح اغا			٢	٨٤	٨٩			
یوسف اغا			٣	٨٦	٩١			
حسن اغا			٤	٨٣	٨٩			
عارف اغا			٥	٧٩	٩٠			
حسین اغا			٦	٨٤	٩٠			
حسین اغا			٧	٧٨	٨٣			
یوسف اغا			٨	٨٤	٩٠			

(* بشنجی اردی همایون طائفیه پیاده ملازم اوللری *)

صوماقی اغا	١	١	١	٨٠	٨٨			
مصطفی اغا	١	١	٢	٧٨	٨٩			
مصطفی جمیل بك	١	١	٣	٨٣	٨٨			
علی اغا	١	١	٤	٧٩	٨٨			
علی اغا	١	١	٥	٨٥	٩٠			
عبداه اغا	١	١	٦	٨٠	٨٨			
طاهر اغا	١	١	٧	٨٢	٨٨			
	١	١	٨					فعل
عبدالرحمن اغا	١	٢	١	٨٢	٨٨			
ابراهیم اغا	١	٢	٢	٨٢	٨٦			

(بشنجی اردوی همایون نظامیه پیاده ملازم اولری)

اسامی	اوی	طابور	بولوک	نفر	رتبه	بولوک	نفر	مأموریت ومحل نشأتلری
علی اغا	١	٢	٣	٨٤	٨٨			
حسن اغا	١	٢	٤	٧٨	٨٨			
عبداه اغا	١	٢	٥	٨٠	٨٧			
خالد اغا	١	٢	٦	٧٩	٩١			
احمد اغا	١	٢	٧	٨٥	٨٩			
خلیل اغا	١	٢	٨	٨٠	٨٩			
عبداه اغا	١	٣	١	٨٠	٨٨			
راشد افندی	١	٣	٢	٧٧	٨٩			
محمد اغا	١	٣	٣	٧٨	٨٨			
احمد اغا	١	٣	٤	٨٢	٨٩			
علی افندی	١	٣	٥	٨٧	٩١			
حسن اغا	١	٣	٦	٨٠	٨٧			
سلیمان افندی	١	٣	٧	٨٠	٨٨			
عطا بك	١	٣	٨	٨٦	٩١			
محمد اغا	١			٧٦	٨٤			*وسیقه یلوکی
سعد الدین اغا	٢	١	١	٨١	٩١			
عبد الغنی افندی	٢	١	٢	٨٠	٩٠			
محمد اغا	٢	١	٣	٧٩	٨٧			
عمر اغا	٢	١	٤	٨٠	٨٨			
احمد اغا	٢	١	٥	٧٨	٨٩			
محمد اغا	٢	١	٦	٨٢	٨٧			
مصطفی اغا	٢	١	٧	٨٤	٨٨			
عبدی اغا	٢	١	٨	٧٩	٨٩			
حسین اغا	٢	٢	١	٨٢	٨٨			
صالح اغا	٢	٢	٢	٨٠	٨٩			
محمد اغا	٢	٢	٣	٨٢	٨٨			
	٢	٢	٤					دخل
تحسین افندی	٢	٢	٥	٨٤	٨٩			
محمود افندی	٢	٢	٦	٨١	٨٩			
صالح اغا	٢	٢	٧	٨٠	٨٨			
محمد اغا	٢	٢	٨	٨٢	٨٩			

(بشنجی اردوی همایون نظامیه پیاده ملازم اوللری)

اسامی	آلای	طابور	بلوك	دخولی	توجیهی	عثمانی	مجیدی	مأموریت ومحل نشأتلری
محمد اغا	٢	٣	١	٨٠	٨٩			
سلیمان اغا	٢	٣	٢	٨٢	٩٠			
عبداه اغا	٢	٣	٣	٧٧	٩١			
اسماعیل اغا	٢	٣	٤	٨٣	٩٠			
اسماعیل افندی	٢	٣	٥	٧٨	٨٥			
عبدالقادر اغا	٢	٣	٦	٨٠	٩٠			
طاهر اغا	٢	٣	٧	٧٩	٩٠			
محمود اغا	٢	٣	٨	٨٢	٨٨			
عمر اغا	٢			٥٨	٨٦			موسیقه بلوکی
محمود اغا	٣	١	١	٨٢	٨٨			
عبدالسلام اغا	٣	١	٢	٨٠	٩٠			
نوری افندی	٣	١	٣	٧٦	٨٨			
	٣	١	٤					منحل
شریف اغا	٣	١	٥	٨٣	٨٨			
جمعه اغا	٣	١	٦	٨٢	٩٠			
رشید اغا	٣	١	٧	٧٩	٩٠			
یوسف اغا	٣	١	٨	٨٤	٨٨			
سعدالدین اغا	٣	٢	١	٨٠	٨٨			
جعفر اغا	٣	٢	٢	٨٢	٩١			
محمد اغا	٣	٢	٣	٨٣	٩١			
محمد اغا	٣	٢	٤	٨٢	٨٩			
محی الدین افندی	٣	٢	٥	٧٩	٨٨			
حسین اغا	٣	٢	٦	٨١	٩٠			
احمد جمیل افندی	٣	٢	٧	٨٥	٨٩			
علی بك	٣	٢	٨	٨٦	٩١			
	٣	٣	١					منحل
اسحق اغا	٣	٣	٢	٨٠	٨٩			
محمد رفعت افندی	٣	٣	٣	٨٢	٨٧			
محمود افندی	٣	٣	٤	٧٨	٨٦			
	٣	٣	٥					منحل
	٣	٣	٦					منحل
محمد امین افندی	٣	٣	٧	٨٢	٩١			

(نشانجی اردوی همایون نظامیه پیاده ملازم اولاری)

اسامی	رتبه	فصیله	بولوک	بیرلک	مأموریت ومحل نشانلری
بکر اغا	٣	٣	٨	٨٣	٩١		
مصطفی اغا	٣			٦٩	٨٤		موسیقه بلوکی
جابولاق اغا	٤	١	١	٨٠	٨٧		
احمد اغا	٤	١	٢	٧٨	٨٧		
اسماعیل اغا	٤	١	٣	٨٣	٩١		
فیض اه اغا	٤	١	٤	٧٨	٨٩		
موسی اغا	٤	١	٥	٨٠	٨٧		
	٤	١	٦				منحل
رجب اغا	٤	١	٧	٨١	٨٧		
محمد اغا	٤	١	٨	٨٠	٨٩		
محمد اغا	٤	٢	١	٨١	٨٧		
سلیم اغا	٤	٢	٢	٨٠	٨٧		
محمد اغا	٤	٢	٣	٨٠	٨٧		
حسنی افندی	٤	٢	٤	٨٠	٨٧		
حامد افندی	٤	٢	٥	٧٩	٨٧		
خلیل افندی	٤	٢	٦	٨٢	٨٩		
حسین اغا	٤	٢	٧	٧٩	٨٧		
حلیم اغا	٤	٢	٨	٨٠	٨٩		
علی اغا	٤	٣	١	٨٠	٩١		
محمد اغا	٤	٣	٢	٨١	٨٧		
	٤	٣	٣				منحل
احمد اغا	٤	٣	٤	٨٠	٨٧		
ناصر اغا	٤	٣	٥	٨٣	٨٧		
مجبی اغا	٤	٣	٦	٨٠	٨٧		
عبداه اغا	٤	٣	٧	٨٠	٨٧		
عبدالسلام اغا	٤	٣	٨	٨٢	٨٧		
محمد افندی	٥	١	١	٨٢	٨٨		
حسین اغا	٥	١	٢	٨٣	٨٩		
درویش اغا	٥	١	٣	٨٤	٨٨		
حسین اغا	٥	١	٤	٨١	٨٨		

(بشنجی اردوی همایون نظامیه پیاده ملازم اولری)

اسامی	اوجاق	اورطه	بولوك	نمره	نمره	نمره	ماهیت و محل خدمتلری
	٥	١	٥				معاش
عبدالرحمن اغا	٥	١	٦	٨٥	٨٨		
شریف اغا	٥	١	٧	٧٩	٨٩		
محمد اغا	٥	١	٨	٨٢	٨٨		
مصطفی افندی	٥	٢	١	٨٦	٩١		مکتبدن
ایوب اغا	٥	٢	٢	٨١	٨٨		
عبدالرحمن اغا	٥	٢	٣	٨٤	٨٩		
احمد اغا	٥	٢	٤	٧٩	٨٩		
احمد اغا	٥	٢	٥	٨١	٨٨		
محمد اغا	٥	٢	٦	٨٣	٨٨		
موسی اغا	٥	٢	٧	٨١	٨٩		
مصطفی اغا	٥	٢	٨	٨٤	٨٨		
ابراهیم اغا	٥	٣	١	٨١	٨٩		
حسن اغا	٥	٣	٢	٨٠	٨٨		
علی اغا	٥	٣	٣	٨٢	٨٩		
عمر اغا	٥	٣	٤	٨٠	٨٨		
	٥	٣	٥				مُحال
مصطفی اغا	٥	٣	٦	٨٢	٨٨		
محمد اغا	٥	٣	٧	٨٠	٨٨		
احمد اغا	٥	٣	٨	٧٨	٨٩		
کنجو اغا	٦	١	١	٨٠	٨٨		
	٦	١	٢				مُحال
کنجو اغا	٦	١	٣	٧٦	٨٩		
احمد شکری افندی	٦	١	٤	٨٧	٩١		
صوفی اغا	٦	١	٥	٨٠	٩٠		
عبدالقادر اغا	٦	١	٦	٧٩	٩٠		
علی اغا	٦	١	٧	٨٠	٨٧		
احمد منیر افندی	٦	١	٨	٨٦	٩١		مکتبدن
بکر اغا	٦	٢	١	٨٠	٨٨		
مراد اغا	٦	٢	٢	٨٠	٨٩		
ابراهیم اغا	٦	٢	٣	٨٢	٨٩		
محمد اغا	٦	٢	٤	٧١	٨٦		

(بشنجی اردوی همایون نظامیه پیاده ملازم اوللری)

اسامی	نمره	طاوه	نوبه	قول	جمعیت	فراری	فوتی	مأموریت وعمل نشانلری
	٦	٢	٥					محصل
شکری افندی	٦	٢	٦	٨٣	٩٠			
حفار اغا	٦	٢	٧	٨٠	٨٨			
عثمان اغا	٦	٢	٨	٨٣	٩٠			
محمد رشید اغا	٦	٣	١	٨٦	٩٠			
مصطفی افندی	٦	٣	٢	٨٣	٩٠			
حسین اغا	٦	٣	٣	٨٠	٨٨			
علی اغا	٦	٣	٤	٨٠	٨٩			
ابراهیم اغا	٦	٣	٥	٨٤	٨٩			
احمد اغا	٦	٣	٦	٧٩	٨٧			
عبداه اغا	٦	٣	٧	٨٢	٨٩			
عبدالقادر اغا	٦	٣	٨	٨٠	٩٠			
محمد اغا	٦			٧٦	٨٩			موسیقه بلوکی
محمد اغا			١	٧٩	٨٦			برنجی طلیعه طابوری
محمد راغب افندی			٢	٨٣	٨٨			
ابراهیم اغا			٣	٨٠	٨٨			
قوشماد اغا			٤	٨٠	٨٨			
خلیل اغا			٥	٨١	٨٨			
علی افندی			٦	٨٢	٨٨			
عطاش اغا			٧	٧٩	٨٨			
رجب افندی			٨	٨٧	٨٨			
علی اغا			١	٨٥	٨٨			ایکنجی طلیعه طابوری
ابراهیم اغا			٢	٧٢	٨٩			
سید احمد اغا			٣	٧٩	٨٨			
محمد اغا			٤	٨١	٨٨			
احمد اغا			٥	٧٨	٨٧			
راشد اغا			٦	٧٨	٨٦			
سلیم اغا			٧	٧٩	٨٧			
محی الدین اغا			٨	٨٥	٨٩			
عبداه اغا			١	٧٦	٨٨		٤	اوچنجی طلیعه طابوری
جعفر اغا			٢	٧٧	٨٨			

(بشنجی اردوی همایون نظامیه پیاره ملازم اوللری)

اسامی	الای	طابور	بلوك	دخولی	توجیهی	عثمانی	مجیدی	مأموریت و محل نشأتلری
محمد اغا			٣	٨٣	٩١			اوچنجی طلیعه طابوری
عبدالرحمن اغا			٤	٨٢	٩٠			
اسماعیل اغا			٥	٨٣	٩١			
مسلم اغا			٦	٨٢	٩١			
بیرام اغا			٧	٨٠	٨٨			
عمر اغا			٨	٧٩	٨٧			
ابراهیم اغا			١	٨٣	٨٨			دردنجی طلیعه طابوری
محمد اغا			٢	٨٣	٨٨			
			٣					منحل
علی اغا			٤	٨٣	٨٨			
محمد اغا			٥	٨٥	٩١			
عمر اغا			٦	٧٩	٨٩			
محمدعلی اغا			٧	٨٥	٩١			
حسن اغا			٨	٨٤	٩١			
خلیل اغا			١	٨٤	٨٨			بشنجی طلیعه طابوری
محمد اغا			٢	٨٢	٨٨			
حسن اغا			٣	٨٢	٨٨			
محمد اغا			٤	٨٢	٨٩			
ذکی افندی			٥	٨٦	٩١			مکتبدن
مصطفی اغا			٦	٨٢	٨٧			
محمدسلیم اغا			٧	٨٢	٩٠			
بکر اغا			٨	٨٠	٨٧			
زیبل اغا			١	٧٩	٨٨			التنجی طلیعة طابوری
قاسم اغا			٢	٧٨	٨٨			
عبد القادر اغا			٣	٨٠	٨٨			
شعبان اغا			٤	٧٨	٨٩			
حسن اغا			٥	٨٠	٨٩			
علی اغا			٦	٧٨	٩٠			
محمد اغا			٧	٧٧	٨٩			
محمود اغا			٨	٧٨	٩٠			

* (التنجی اردوی همایون طلمیه پیاده ملازم اولری) *

اسامی	نمره	بلوک	بلوک	بلوک	بلوک	مأموریت و محل نشأتلری
خلیل اغا	١	١	١	٧٨	٨٧	
عزیز اغا	١	١	٢	٧٥	٨٧	
علی اغا	١	١	٣	٦٧	٨٦	
	١	١	٤			مفلی
محمد افندی	١	١	٥	٧٨	٨٧	
حسین افندی	١	١	٦	٧٤	٩٠	
احمد اغا	١	١	٧	٧٥	٩٠	
اسماعیل بك	١	١	٨	٨٠	٨٧	
الیاس اغا	١	٢	١	٧٨	٨٦	
محمود اغا	١	٢	٢	٧٩	٨٨	
طالب اغا	١	٢	٣	٧٩	٨٧	
محمد صالح اغا	١	٢	٤	٧٥	٨٧	
احمد افندی	١	٢	٥	٧٦	٨٧	
موسی اغا	١	٢	٦	٧٦	٨٨	
	١	٢	٧			مفلی
عثمان اغا	١	٢	٨	٧٤	٨٧	
اسماعیل اغا	١	٣	١	٦٧	٨٦	
فتاح اغا	١	٣	٢	٦٩	٨٩	
محمد صالح اغا	١	٣	٣	٧٨	٩٠	
علی اغا	١	٣	٤	٧٦	٨٩	
محمد اغا	١	٣	٥	٧١	٨٧	
رسول اغا	١	٣	٦	٦٧	٨٨	
عبد الوهاب اغا	١	٣	٧	٧١	٨٧	
	١	٣	٨			منفلی
عبدی اغا	١			٧٨	٨٩	موسیقه بلوکی
قادر اغا	٢	١	١	٧٨	٨٩	
حسین اغا	٢	١	٢	٧٢	٨٧	
علی افندی	٢	١	٣	٧٢	٨٦	
عمر اغا	٢	١	٤	٧٦	٨٦	
علی اغا	٢	١	٥	٧٣	٨٦	
جاسم اغا	٢	١	٦	٧٣	٨٧	
امین اغا	٢	١	٧	٧٩	٨٧	

(انتنجی اردوی همایون نظامیه پیاده ملازم اوللری)*

اسامی	آلای	طابور	بلوك	دخولی	توجیهی	عثمانی	مجیدی	مأموریت ومحل نشأتلری
کریم اغا	٢	١	٨	٧٩	٩١			
اسماعیل اغا	٢	٢	١	٧١	٨٧			
قادر اغا	٢	٢	٢	٧١	٨٨			
احمد اغا	٢	٢	٣	٧٩	٨٧			
خلف اغا	٢	٢	٤	٧٩	٨٧			
معروف اغا	٢	٢	٥	٧٥	٨٨			
سلیمان اغا	٢	٢	٦	٨٠	٨٩			
عبدالرزاق افندی	٢	٢	٧	٧٧	٨٨			
محمود اغا	٢	٢	٨	٧٢	٨٦			
محمود اغا	٢	٣	١	٦٥	٨٦			
قادر اغا	٢	٣	٢	٧٢	٨٩			
مطرود اغا	٢	٣	٣	٧٨	٨٨			
طه اغا	٢	٣	٤	٧٨	٨٨			
محمد اغا	٢	٣	٥	٦٢	٨٦			
اسماعیل اغا	٢	٣	٦	٧٤	٩١			
محمد اغا	٢	٣	٧	٧٨	٩١			
حسن اغا	٢	٣	٨	٧٢	٨٦			
حسن اغا	٢			٧٩	٨٨			موسیقه بلوکی
مهدی اغا	٣	١	١	٧٤	٨٨			
رمضان اغا	٣	١	٢	٧٥	٨٨			
عواد اغا	٣	١	٣	٧١	٨٧			
علی اغا	٣	١	٤	٦٦	٨٦			
یوسف اغا	٣	١	٥	٦٩	٨٦			
حسین اغا	٣	١	٦	٧٦	٩٠			
احمد اغا	٣	١	٧	٧٧	٨٨			
حسین اغا	٣	١	٨	٧٥	٩٠			
نوری اغا	٣	٢	١	٧٧	٩١			
فتح اله اغا	٣	٢	٢	٧٩	٨٨			
قادر اغا	٣	٢	٣	٧٢	٨٩			
مصطفی اغا	٣	٢	٤	٧٢	٨٧			
قادر اغا	٣	٢	٥	٧٥	٨٨			
خالد اغا	٣	٢	٦	٧٥	٨٧			

(التنجی اردوی همایون نظامیه پیاده ملازم اولری)

اسامی								مأموریت ومحل نشأتلری
عبدالرحمن اغا	٣	٢	٧	٧٥	٨٨			
محمود اغا	٣	٢	٨	٦٩	٨٧			
منصور اغا	٣	٣	١	٦٦	٨٦			
حسین اغا	٣	٣	٢	٧٤	٩٠			
علی اغا	٣	٣	٣	٧٨	٨٧			
صالح اغا	٣	٣	٤	٧٥	٨٧			
صالح اغا	٣	٣	٥	٧٧	٩٠			
محبوب اغا	٣	٣	٦	٧٤	٨٧			
شیخون اغا	٣	٣	٧	٥٧	٨٦			
محمود افندی	٣	٣	٨	٨٠	٨٨			
عباس اغا	٣			٨٣	٨٧			موسیقه بلوکی
شریف اغا	٤	١	١	٧٧	٨٧			
علی اغا	٤	١	٢	٦٤	٨٧			
فتاح اغا	٤	١	٣	٧٧	٨٩			
عثمان اغا	٤	١	٤	٧٠	٨٩			
محمد اغا	٤	١	٥	٧٧	٨٩			
اویری اغا	٤	١	٦	٧٧	٩١			
علی اغا	٤	١	٧	٧٧	٩١			
عبدالرحمن اغا	٤	١	٨	٧٧	٨٩			
حسین اغا	٤	٢	١	٧٧	٩١			
عبدالرحمن اغا	٤	٢	٢	٧٨	٩١			
محمد اغا	٤	٢	٣	٨٠	٨٧			
الیاس اغا	٤	٢	٤	٧٦	٨٧			
شیخو اغا	٤	٢	٥	٦٧	٨٧			
	٤	٢	٦					نحل
حسن اغا	٤	٢	٧	٦٧	٩١			
مصطفی اغا	٤	٢	٨	٧٠	٨٧			
علی اغا	٤	٣	١	٧٥	٨٧			
عبدالغفور اغا	٤	٣	٢	٧٤	٨٧			
محمد اغا	٤	٣	٣	٨١	٨٩			
خضر اغا	٤	٣	٤	٧٧	٩١			
	٤	٣	٥					

(التنجی اردوی همایون نظامیه پیاده ملازم اوللری)

اسامی	الای	طابور	بلوك	دخولی	توجیهی	عثمانی	مجیدی	مأموریت ومحل نشأتلری
حسن اغا	٤	٢	٥	٧٣	٩١			
سلمان اغا	٤	٣	٦	٧٧	٩١			
محمد اغا	٤	٣	٧	٧٨	٩١			
عابد اغا	٤	٣	٨	٧٧	٩١			
علی اغا	٤			٧٦	٨٨			موسیقه بلوکی
محمود اغا	٥	١	١	٧٥	٨٧			
محمد اغا	٥	١	٢	٧٥	٩١			
عبداه اغا	٥	١	٣	٧٧	٩١			
عبداه اغا	٥	١	٤	٧٢	٨٧			
خلف اغا	٥	١	٥	٦٩	٨٧			
حسین اغا	٥	١	٦	٧٤	٨٧			
مصطفی اغا	٥	١	٧	٧٨	٨٧			
بکر اغا	٥	١	٨	٦٤	٨٧			
محمود اغا	٥	٢	١	٧٥	٨٧			
عبداه اغا	٥	٢	٢	٧٥	٨٧			
عبدالرحمن اغا	٥	٢	٣	٧٢	٨٧			
محمد اغا	٥	٢	٤	٧٥	٨٧			
مصطفی اغا	٥	٢	٥	٨٠	٨٧			
اسماعیل اغا	٥	٢	٦	٧٥	٨٧			
ابراهیم اغا	٥	٢	٧	٧٦	٨٧			
یوسف اغا	٥	٢	٨	٦٦	٨٧			
حاجی محمد افندی	٥	٣	١	٧٥	٨٧			
حمادی اغا	٥	٣	٢	٧٣	٨٧			
عبداه اغا	٥	٣	٣	٧٣	٨٧			
حسن افندی	٥	٣	٤	٧٩	٨٧			
عثمان اغا	٥	٣	٥	٨٣	٨٩			
ابراهیم اغا	٥	٣	٦	٧٧	٨٧			
قادر اغا	٥	٣	٧	٧٥	٩١			
عثمان اغا	٥	٣	٨	٦٥	٨٧			
معروف اغا	٥			٧٧	٨٨			موسیقه بلوکی
			١					ترنجی طلیعه طابوری منحل
قادر اغا			٢	٧٥	٩٠			

(التنجی اردوی همایون نظامیه پیاده ملازم اولاری)

اسامی	آجی	طاپور	بلوك	نمره	خانه	نفر	مأموریت و محل نشأتلری
عبدالوهاب اغا			٣	٨١	٨٩		برنجی طلیعه طابوری
احمد اغا			٤	٧٤	٩٠		
عارف اغا			٥	٧٨	٨٧		
احمد اغا			٦	٧٥	٨٩		
			٧				منحل
محمد اغا			٨	٧٤	٨٧		
اسماعیل اغا			١	٧٨	٨٨		ایکنجی طلیعه طابوری
محمد اغا			٢	٧٨	٨٨		
محمد اغا			٣	٨٠	٩١		
محمد اغا			٤	٧٨	٨٩		
معروف اغا			٥	٧٨	٨٩		
صالح اغا			٦	٧٩	٨٨		
قادر اغا			٧	٧٥	٩١		
محمد اغا			٨	٨٤	٨٩		
عبدالقادر اغا			١	٧٨	٨٨		اوچنجی طلیعه طابوری
رسول اغا			٢	٧٥	٩٠		
قادر اغا			٣	٧٦	٩١		
محمد اغا			٤	٨١	٩٠		
حسن اغا			٥	٧٥	٩١		
خلیل اغا			٦	٧٢	٨٨		
داود اغا			٧	٧٧	٩٠		
حسین اغا			٨	٧٥	٩١		
محمد اغا			١	٧٥	٨٨		دردنجی طلیعه طابوری
محمد امین اغا			٢	٧٦	٨٩		
علی اغا			٣	٧٧	٨٨		
رشید اغا			٤	٧٤	٨٩		
معروف اغا			٥	٧٥	٨٩		
خضر اغا			٦	٧٥	٨٧		
عباس اغا			٧	٧٦	٩١		
محمد اغا			٨	٧٦	٩١		
حسین اغا			١	٦٥	٩١		بشنجی طلیعه طابوری
محمود اغا			٢	٨٢	٩١		

(التنجی اردوی همایون نظامیه پیاده ملازم اوللری)

اسامی	آلای	طابور	بلوك	دخولی	توجیهی	عثمانی	مجیدی	مأموریت و محل نشأتلری
امین اغا			٣	٧٥	٩١			بشنجی طلیعه طابوری
ابراهیم اغا			٤	٨٣	٨٩			
صالح اغا			٥	٧٦	٩١			
سعید اغا			٦	٧٣	٨٧			
جمال افندی			٧	٨٤	٨٩			
فتاح اغا			٨	٧٥	٩١			
حاجو اغا			١	٦٨	٨٧			صنایع طابوری
جواد اغا			٢	٧٨	٩٠			

(یدنجی اردوی همایون نظامیه پیاده ملازم اوللری)

حسن اغا	١	١	١	٨٥	٩٠			
حسن اغا	١	١	٢	٨٦	٩١			
سلیمان اغا	١	١	٣	٨٥	٩٠			
یوسف اغا	١	١	٤	٨٣	٩١			
امین اغا	١	١	٥	٨٢	٨٧			
مصطفی اغا	١	١	٦	٨٥	٩١			
	١	١	٧					منحل
علی اغا	١	١	٨	٨٢	٨٩			
مصطفی اغا	١	٢	١	٨٣	٨٩			
محمد اغا	١	٢	٢	٨٢	٩٠			
موسی اغا	١	٢	٣	٨٣	٩١			
	١	٢	٤					منحل
عبدالله اغا	١	٢	٥	٨٥	٩٠			
اسماعیل اغا	١	٢	٦	٨٤	٩٠			
رستم اغا	١	٢	٧	٨٢	٨٧			
خلیل اغا	١	٢	٨	٦٧	٩١			
	١	٣	١					منحل
محمد اغا	١	٣	٢	٨٤	٩٠			
علی رضا اغا	١	٣	٣	٨٦	٩٠			
عمر اغا	١	٣	٤	٧٩	٩٠			

(يدنجى اردوى همايون نظامیه پیاده ملازم اولارى)

اسامى	الاى	طابور	نفر	دولاب	نشانجى	طبلخانه	بكباشى	مأموريت ومحل نشأتلرى
عبداه اغا	١	٣	٥	٨٤	٨٧			
احمد اغا	١	٣	٦	٨٥	٩٠			
محمد اغا	١	٣	٧	٨١	٩١			
حسن اغا	١	٣	٨	٨٤	٩٠			
ابراهيم اغا	٢			٨٠	٩٠			موسيقه بلوكى
ابراهيم اغا	٢	١	١	٨٥	٩١			
بكر اغا	٢	١	٢	٨٥	٨٩			
	٢	١	٣					محل
على غالب افندى	٢	١	٤	٨٥	٩٠			
عثمان اغا	٢	١	٥	٨٦	٩٠			
ولى الدين اغا	٢	١	٦	٨٤	٩٠			
نعيم اغا	٢	١	٧	٨٥	٩١			
راشد اغا	٢	١	٨	٨٤	٩٠			
	٢	٢	٠					محل
توفيق اغا	٢	٢	٢	٨٤	٩٠			
سليمان اغا	٢	٢	٣	٨٤	٩١			
	٢	٢	٤					محل
خورشيد اغا	٢	٢	٥	٨٥	٩١			
درويش ابراهيم اغا	٢	٢	٦	٧٩	٩١			
رضا افندى	٢	٢	٧	٨٢	٨٩			
	٢	٢	٨					محل
عبدى اغا	٢	٣	١	٧٩	٩٠			
اسماعيل اغا	٢	٣	٢	٧٩	٨٩			
خسرو نصوح اغا	٢	٣	٣	٨٠	٨٩			
حسن افندى	٢	٣	٤	٨٢	٨٩			
صالح اغا	٢	٣	٥	٨٣	٩١			
محمد اغا	٢	٣	٦	٨٢	٩٠			
كاظم اغا	٢	٣	٧	٨٦	٩١			
عثمان اغا	٢	٣	٨	٨٣	٨٩			
سعيد اغا	٢	١		٧٦	٩١			موسيقه بلوكى
على اغا	٣	١	١	٨٠	٩٠			
	٣	١	٢					محل

(يدنجى اردوى همايون نظامیه پیاده ملازم اولری)

اسامی	آلای	طابور	بوده	دولوك	رتبه	نفر	نجدی	مأموریت و محل نشأتلری
سلیمان اغا	٣	١	٣	٨١	٨٩			
مصطفی افندی	٣	١	٤	٨٦	٩١			
عمر اغا	٣	١	٥	٨٢	٩١			
علی اغا	٣	١	٦	٧٨	٩٠			
عبدالحمید اغا	٣	١	٧	٨٢	٩١			
	٣	١	٨					منحل
عبدالقادر اغا	٣	٢	١	٨٢	٩١			
حسن افندی	٣	٢	٢	٨٣	٩٠			
عمر اغا	٣	٢	٣	٨٢	٨٨			
محمود اغا	٣	٢	٤	٨٢	٨٨			
محمود افندی	٣	٢	٥	٧٨	٩٠			
عثمان اغا	٣	٢	٦	٨٣	٨٨			
محمود اغا	٣	٢	٧	٨١	٩٠			
عثمان افندی	٣	٢	٨	٨٣	٨٨			
	٣	٣	١					منحل
عمر اغا	٣	٣	٢	٨٠	٨٨			
حسن اغا	٣	٣	٣	٨٣	٩٠			
محمود اغا	٣	٣	٤	٨٢	٨٩			
بکر اغا	٣	٣	٥	٨٠	٨٦			
خلیل اغا	٣	٣	٦	٨٣	٨٨			
محمد اغا	٣	٣	٧	٨٢	٩٠			
یوسف اغا	٣	٣	٨	٨٣	٩١			
احمد اغا	٣			٧٨	٨٩			موسیقه بلوکی
علی اغا	٤	١	١	٧٨	٨٨			
	٤	١	٢					محل
	٤	١	٣					منحل
عبدالقادر اغا	٤	١	٤	٧٨	٨٧			
محمد اغا	٤	١	٥	٧٨	٩١			
خلیل افندی	٤	١	٦	٧٨	٨٥			
	٤	١	٧					منحل
احمد اغا	٤	١	٨	٧٨	٩٠			
علی افندی	٤	٢	١	٧٨	٨٧			

(يدنجى اردوى همايون نظاميه بياده ملازم اوللرى)

اسامى	نمره	بولوك	بلوك	نفر	مأموريت ومحل نشأتلرى
	٤	٢	٢		مجل
	٤	٢	٣		مجل
	٤	٢	٤		بودخى
محمد افندى	٤	٢	٥	٨٨	
زائد اغا	٤	٢	٦	٩٠	
	٤	٢	٧		
موسى اغا	٤	٢	٨	٩٠	
حسن اغا	٤	٣	١	٩٠	
	٤	٣	٢		مجل
على اغا	٤	٣	٣	٩١	
محمد اغا	٤	٣	٤	٨٨	
خليلى اغا	٤	٣	٥	٨٦	
قدرى اغا	٤	٣	٦	٩٠	
حسين اغا	٤	٣	٧	٨٧	
احمد اغا	٤	٣	٨	٩٠	
	٤				موسيقه بلوكى مجل
عبداه اغا	٥	١	١	٩٠	
موسى اغا	٥	١	٢	٨٧	
	٥	١	٣		مجل
خليل اغا	٥	١	٤	٩١	
اسلام اغا	٥	١	٥	٩٠	
حسين اغا	٥	١	٦	٨٧	
احمد اغا	٥	١	٧	٩٠	
	٥	١	٨		مجل
ايوب اغا	٥	٢	١	٩٠	
محمد اغا	٥	٢	٢	٨٩	
راشد اغا	٥	٢	٣	٨٩	
	٥	٢	٤		مجل
صالح اغا	٥	٢	٥	٩٠	
اسحاق اغا	٥	٢	٦	٨٨	
احمد اغا	٥	٢	٧	٨٩	

(برنجی اردوی همایون طوپجی ملازم اولاری)

اسامی	رتبه	طاقم	بلوک	نفر	رفقا	عدد	مأموریت و محل نشانلری
محمد شریف افندی			٢	٦٨		٥	ردوس قلعه سی
خالد افندی			٣	٧٩			مهندسخانه دن
			١				طوزله قلعه سی نحل
عثمان افندی			٢	٧٢			کرپندو لمسون قلعه سی
صالح اغا			١	٤٧			لفقوشه قلعه سی
علی افندی			٢	٧٢			بودخی
محمد اغا			١	٧٣			حانیه قلعه سی
اسماعیل افندی			٢	٨٣			مهندسخانه دن
تیمور اغا			١	٧٩			رتمو قلعه سی
محسین افندی			٢	٧٩			سودمقلعه سی و مهندسخانه دن
عثمان افندی			١	٦٠			قندیه قلعه سی
علی افندی			٢	٧٤			اسپرلو نغدویره بتره قلعه سی
امر اغا			١	٦٥			طرابلس غرب قلعه سی
محمد اغا				٥٥			طاغ بلوکی
محمد اغا				٦٤			قلعه بلوکی
حسن اغا		١	١	٧٢			
عالیشان اغا		١	٢	٧٨			احتیاط طوپجی الایی
ابراهیم اغا		١	٣	٧٠			
محمد رفعت اغا		٢	١	٧٣			
رفیق افندی		٢	٢	٧٧			
حقی افندی		٢	٣	٨٠			
حسن افندی		٣	١	٧٨			
احمد اغا		٣	٢	٨١			
محمد بك		٣	٣	٨٤			
حسین اغا		٤	١	٧٢			
مصطفی رشدی افندی		٤	٢	٨٣			مهندسخانه دن
احمد اغا		٤	٣	٧٩			
علی اغا				٧٣			طاغ بلوکی
خلیل اغا				٦٠			جبخانه بلوکی
شوقی بك				٨٠			مهندسخانه دن
حقی افندی				٨٠			بودخی
محمد اغا				٧٢			

(برنجی اردوی همایون طوپجی ملازم اوللری)

اسامی	نوبتی	قولی	بلوکی	طوپجی	بلدی	مأموریت ومحل نشأتلری
محمد اغا			٧٥	٨٣		جبخانه بلوکی
سالم بك			٧٧	٨٥		
محمد اغا			٧٦	٨٤		
عثمان اغا			٨٣	٨٨		
عثمان افندی			٧٢	٨٠		
سعدالدین آفندی			٦١	٨٧		
محمد اغا			٧٢	٨٧		
ابراهیم اغا			٧٣	٨٦		
						منحل
علی جمالی افندی	١	١	٨٠	٩٠		بحر سیاه بوغازی الایی
علی افندی	١	٢	٧٣	٨٨		صهتد تحانه دن
محمد اغا	١	٣	٧٥	٨٩		
محمد اغا	٢	١	٧٣	٨٩		
محمد افندی	٢	٢	٧١	٨٧		
یعقوب افندی	٢	٣	٦٨	٨٤		
خیرالدین اغا	٣	١	٧٨	٨٤		
عثمان اغا	٣	٢	٧١	٨٨		
فیضی اغا	٣	٣	٦٨	٨٦		
محمد اغا	٤	١	٦٤	٨١		
اسکندر بك	٤	٢	٨٠	٨٨		طوپجی مکتبدن
فرهاد افندی	٤	٣	٨٠	٩٠		
علی اغا	١	١	٥٨	٨٨		بحر سفید برنجی الایی
	١	٢				منحل
صادق افندی	١	٣	٨٠	٨٦		طوپجی مکتبندن
علی افندی	٢	١	٨٠	٨٨		بودخی
احمد عونی افندی	٢	٢	٧٥	٨٨		
حسن اغا	٢	٣	٦٢	٨٥		
ابراهیم اغا	٣	١	٦٠	٨١		
عمر اغا	٣	٢	٦٧	٨٥		
احمد اغا	٣	٣	٦٣	٨٠		
محمد اغا	٤	١	٧٥	٨٢		
احمد اغا	٤	٢	٦٩	٨٥		

(برنجی اردوی همایون طوپجی ملازم اولری)

اسامی	نمره	بولوک	اورته	عسکری	صولاق	یکدی	مأموریت ومحل نشأتلری
رستم اغا	٤	٣	٧٩	٨٥			
محمد اغا	١	١	٥٧	٨٥			بحر سفید ایکنجی الایی
محمد اغا	١	٢	٥٤	٨٥			
حسن اغا	١	٣	٦٤	٨٢			
	٢	١					منحل
ابراهیم اغا	٢	٢	٦٨	٨٦			
محی الدین افندی	٢	٣	٨٠	٩٠			
ابراهیم ادهم افندی	٣	١	٧٨	٨٥			
حسین افندی	٣	٢	٦٧	٨٥			
صالح افندی	٣	٣	٧٧	٨٥			
	٤	١					منحل
علی اغا	٤	٢	٦٨	٨٥			
محمد اغا	٤	٣	٥١	٨٤			
احسان افندی		١	٨٠	٨٨			بحر سفید صنایع طابوری استحکام
		٢					منحل (بلوکی
سیف اه افندی			٦٧	٨٥			جنخانه بلوکی
عبدالحمید افندی			٦٩	٨٣			
عزیز افندی			٦٣	٨٢			
مصطفی اغا			٦٩	٨٥			
محمد افندی			٦٩	٨٣			
علی افندی			٨٠	٩٠			
							طوپجی مکتبندن
							منحل سنه
احمد افندی			٨٥	٨٩			
محمد عزیز افندی			٧٨	٨٧			
حسین افندی			٦٩	٨٥			

(ایکنجی اردوی همایون طوپجی ملازم اولری)

عزیز افندی	١	١	٨٨	٨٩			سیار طوپجی الایی مکتبدن
محی الدین افندی	١	٢	٨٣	٨٩			مکتبدن
مؤمن اغا	١	٣	٦٦	٨٨			
محمد علی افندی	٢	١	٨٨	٨٩			طوپجی مکتبندن
حسین اغا	٢	٢	٧٣	٨٩			
اسماعیل اغا	٢	٣	١٧	٨٨			

(ایکنجی اردوی همایون طوپجی ملازم اولاری)

اسامی	الای	طابور	بلوك	دخولی	توجیهی	عثمانی	حمیدی	مأموریت و محل نشأتلری
احمد اغا		٣	١	٧٦	٨٨			سیار طوپجی الای
ادهم اغا		٣	٢	٧٠	٨٠			
احمد اغا		٣	٣	٧٥	٨٨			
علی اغا		٤	١	٦٨	٨٨			
مراد اغا		٤	٢	٧١	٨٨			
حاجی احمد فائق افندی		٤	٣	٧٩	٨٨			
امین اغا		٤	٣	٧٦	٨٨			طاغ بلوکی
حاجی احمد افندی				٧٠	٨٨			متراليوز بلوکی
احمد اغا				٥٥	٨٧			جبخانه قولی
مصطفی اغا				٦٤	٨٣			
عمر اغا				٦٤	٨١			
حسن افندی				٨١	٨٩			
ابراهیم اغا				٨٢	٨٩			
احمد افندی				٦٤	٨٧			
حسن اغا				٦٢	٨٤			
شمسی افندی				٧٧	٨٦			
قنبر اغا				٧٩	٨٢			
بکر اغا				٦٤	٨٣			
عابدین اغا				٦٠	٨٤			
دورمش اغا				٨٠	٨٢			
								منحل
مصطفی اغا			١	٦٥	٨٨			قلعهٔ وارنه
عبداه اغا			٢	٦٤	٨٦			
ابیش اغا			٣	٧٤	٨٨			
محمد رشاد افندی			١	٨٧	٨٩			قلعهٔ سلستره طوپجی مکتبندن
احمد اغا			٢	٧٦	٨٨			
علی افندی			٣	٨٥	٩٠			طوپجی مکتبندن
			١					منحل قلعهٔ روسجق
محمد افندی			٢	٦٣	٨٦			
احمد اغا			٣	٥٣	٨٤			
صالح اغا			١	٦٥	٨٨			قلعهٔ شمنی
			٢					منحل

(ایکنجی اردوی همایون طوپجی ملازم اولاری)

اسامی							مأموریت ومحل نشالری
اسماعیل اغا			٣	٧٦	٨٨		قلعهٔ نیکبولی
سلمان اغا			١	٦١	٨٥		قلعهٔ ویدین
رفعت اغا			٢	٧٢	٨٨		
عمر اغا			١	٧٧	٨٨		قلعهٔ نیش
عبدالعظیم اغا			٢	٦٣	٨٩		
محمد اغا			٣	٧٤	٨٥		
عودالحلیم اغا				٥٤	٨٦		اطه کبیر قلعه سی محل قلعهٔ بانغرا بجن

(اوچنجی اردوی همایون طوپجی ملازم لری)

حسنی اغا		١	١	٨٤	٩٠		سیار طوپجی الایی
مرتضی اغا		١	٢	٨٢	٩٠		
محمد اغا		١	٣	٧٨	٩٠		
رستم اغا		٢	١	٨٢	٩٠		
عارف اغا		٢	٢	٧٩	٩٠		
الماس اغا		٢	٣	٨٠	٩٠		
توفیق اغا		٣	١	٨٤	٩٠		
بکر اغا		٣	٢	٧٨	٨٩		
عمر اغا		٣	٣	٨٢	٩١		
مصطفی اغا		٤	١	٧٢	٩٠		
سلیم اغا		٤	٢	٨٤	٩١		
محمود اغا		٤	٣	٦٥	٩١		
مصطفی اغا				٨٢	٩٠		میرالیوز بلوکی
اسماعیل اغا				٨٣	٩٠		طاغ طوپی بلوکی
مصطفی اغا			١	٦٥	٩١		قره طاغ حدودنده بولنان جبل
سلیم اغا			٢	٨٢	٩٠		بلوکلری
قنبر اغا			٣	٧٨	٩٠		
شعبان اغا				٧٣	٩٠		
یعقوب افندی				٨٢	٩١		پروزه قلعه سی
حسین اغا				٦٥	٨٩		
صالح اغا				٧٦	٩١		قافسول قلعه سی
بکر اغا				٧٨	٩١		صلاحوره قلعه سی
احمد اغا				٨٤	٩١		بجوه قلعه سی دومکه قلعه سی

(اوچنجی اردوی همایون طوپجی ملازم اوللری)

اسامی	الای	طابور	بلوك	دخولی	توجیهی	عثمانی	مجیدی	مأموریت ومحل نشأتلری
ابراهیم اغا				٧٧	٧٩			اقچه حصار قلعه سی
محمد اغا				٧٧	٩١			بار قلعه سی
رضا افندی				٨٦	٩١			زابیاق قلعه سی مکتبدن
								منحل اشبوزه قلعه سی
محمد امین افندی				٨٦	٩١			مدون قلعه سی مکتبدن
مصطفی اغا				٧٩	٩١			سلانیك قلعه سی
تیمور اغا				٧٩	٩١			موستار قلعه سی
عیسی اغا				٧٥	٩١			نقشیك قلعه سی
خلیل اغا				٦٤	٩١			ویشغراد قلعه سی
رضوان اغا				٦٩	٨٩			بلنه قلعه سی
احمد اغا				٦٦	٩٠			بهکه قلعه سی
سلیمان اغا				٧١	٨٩			یکی پازار قلعه سی
علی اغا				٨٤	٩٠			سنیجه قلعه سی
حسن اغا				٧٣	٨٨			برانه قلعه سی
ابراهیم اغا				٧٥	٩٠			یکیشهر قلعه سی
امین اغا				٨٥	٨٩			جبخانه قولی
هارون اغا				٨٤	٨٩			
حسین اغا				٦٩	٨٨			
ابراهیم اغا				٧٢	٨٩			
وامق افندی				٨٥	٩٠			مکتبدن
احمد اغا				٦٥	٨٩			
سلیمان اغا				٨١	٨٩			
محمد اغا				٧٢	٨٩			
محمد اغا				٧١	٨٩			
عزت افندی					٨٤			مکتبدن
حسین اغا				٧٥	٨٩			
مصطفی اغا				٧٨	٨٩			
خورشید اغا				٧٥	٨٩			

(دردنجی اردوی همایون طوپجی ملازم اوللری)

محمد افندی		١	١	٧٨	٩١			سیار طوپجی الایی
علی اغا		١	٢	٧١	٨٦			
		١	٣					منحل

(دردنجی اردوی همایون طوپجی ملازم اوللری)

اسامی	الای	طابور	بلوك	دخولی	توجیهی	عثمانی	مجیدی	مأموریت و محل نشأتلری
محمد صائب افندی		٢	١	٧٤	٨٩			سیار طوپجی الایی
حسن اغا		٢	٢	٦٥	٨٤			
فائق افندی		٢	٣	٨٦	٩١			مکتبدن
حسن اغا		٣	١	٧٩	٩١			
جعفر اغا		٣	٢	٧٧	٩١			
یونس افندی		٣	٣	٨٥	٩١			طوپجی مکتبندن
سلیمان اغا		٤	١	٧٣	٩٠			
حسین تحسین افندی		٤	٢	٨٦	٩١			طوپجی مکتبندن
عثمان افندی		٤	٣	٧٦	٨٨			
ابراهیم اغا				٧٣	٨٨			طاغ طوپی بلوکی
عارف اغا				٧٤	٨٩			مترالیوز
بکر اغا		١	١	٦٧	٨٨			جبخانه قولی
مصطفی اغا		١	٢	٥٩	٨١			
غالب افندی		١	٣	٨٤	٩٠			مکتبدن
راضی افندی		٢	١	٨٣	٨٨			
محمد اغا		٢	٢	٦٩	٨٥			
سلیمان اغا		٢	٣	٦٤	٨٤			
عارف افندی		٣	١	٨٤	٨٩			طوپجی مکتبندن
صادق افندی		٣	٢	٨٠	٨٨			مهندسخانه دن
شکری افندی		٣	٣	٦٩	٨٨			
اسماعیل افندی		٤	١	٨٤	٨٩			طوپجی مکتبندن
علی اغا		٤	٢	٨٠	٨٩			
سلیمان اغا		٤	٣	٧٤	٨٨			
فائق افندی				٨٤	٩٠			مکتبدن طاغ طوپی بلوکی
جمال افندی				٨٥	٩٠			مترالیوز بلوکی
علی افندی			١	٧٠	٩٠			ارضروم قلعه سی
سلیمان اغا			٢	٧٦	٨٨			
خورشید اغا			٣	٧٦	٩٠			
محمود اغا			١	٥٤	٨٥			قارص قلعه سی
حافظ حسن افندی			٢	٧٠	٨٩			قارص قلعه سی
عبداه اغا			٣	٨١	٨٩			
حسین اغا				٦٠	٨٨			اردهان استحکاماتی

(وردنجی اردوی همایون طوپجی ملازم اوللری)

اسامی								مأموریت و محل نشاتلری
حسین اغا				٧٥	٨٩			باشوم استحکاماتی
قرمان اغا				٧٣	٩١			طربزون قلعه سی وتوابعی
احمد اغا				٥٣	٨٩			
علی اغا				٧٣	٨٨			صامسون قلعه سی منحل وان قلعه سی
محمد افندی			١	٦٩	٨١			طلیعه طابورلرنده بولنان
احمد اغا			٢	٦٥	٨١			(ویدوور دطوبلرینه مأمور
مصطفی افندی			٣	٧٣	٨٨			
			٤					منحل
حسین افندی			٥	٧١	٨٨			
اسماعیل اغا			٦	٧٢	٨٨			

(بشنجی اردوی همایون طوپجی ملازم اوللری)

امین عمر افندی		١	١	٨١	٩١			سیار طوپجی آلایی
ذکریا اغا		١	٢	٨٠	٩١			
رشید اغا		١	٣	٨١	٩١			
عبدالقادر اغا		٢	١	٨٠	٩١			
احمد نظیف افندی		٢	٢	٨٢	٩١			طوپجی مکتبندن
مسلم اغا		٢	٣	٧٩	٩٠			
عبداه اغا		٣	١	٧٨	٩١			
بکر اغا		٣	٢	٧٩	٩٠			
		٣	٣					منحل
علی اغا		٤	١	٨١	٩٠			
محمد اغا		٤	٢	٧٣	٨٨			
مصطفی اغا		٤	٣	٧٧	٩١			مهندسخانه دن
بکر اغا				٦٣	٩١			طاغ طوپی بلوکی
کلامن اغا				٨٠	٩٠			متراليوز بلوکی
عبدالکریم اغا		١	١	٧٨	٨٨			جبخانه قولی
بهجت بك		١	٢	٧٤	٨٧			
علی اغا		١	٣	٧٨	٩٠			
شعبان اغا		٢	١	٧٦	٨٨			
محمد حمدی افندی		٢	٢	٧٢	٨٧			
سعید اغا		٢	٣	٧٦	٨٨			

(بشنجی اردوی همایون طوپجی ملازم اوللری)

اسامی	الای	طابور	بلوك	دخولی	توجیهی	عثمانی	مجیدی	مأموریت ومحل نشأتلری
رضا افندی		٣	١	٨٥	٩١			مکتبدن
یحیی افندی		٣	٢	٧٣	٨٧			سیار طوپجی الایی
خلیل اغا		٣	٣	٧٥	٨٧			
مصطفی اغا		٤	١	٧٨	٨٨			
اسماعیل اغا		٤	٢	٧٢	٨٨			
خلیل نظمی افندی		٤	٣	٨٤	٩٠			مکتبدن
عمر افندی				٧٨	٨٨			طاغ طوپی بلوکی
علی اغا				٧٧	٨٨			مترالیوز بلوکی
			١					عکا قلعه سی منحل
محمد اغا			٢	٦٣	٧٩			
			٣					منحل
حمیس اغا				٤٧	٧١			
ولی اغا				٧٥	٧٩			قدس قلعه سی
علی شوقی افندی		١		٧٠	٨٧			طلیعه طابورلری ویدووت طوپنه مأمور
عبدالقادر اغا		٢		٧٨	٨٧			
خالد اغا		٣		٧٣	٨٨			
اسماعیل افندی		٤		٧٦	٨٧			
محمد اغا		٥		٧٣	٨٧			
سلیمان اغا		٦		٧٧	٨٨			

(التنجی اردوی همایون طوپجی ملازم اوللری)

سعید اغا		١	١	٦٦	٨٦			سیار طوپجی الایی
احمد اغا		١	٢	٧٢	٩٠			
خلیل اغا		١	٣	٧٢	٩٠			
مهدی اغا		٢	١	٦٣	٨١			
		٢	٢					منحل
		٢	٣					بودخی
		٣	١					بودجی
ابراهیم اغا		٣	٢	٦٧	٨٢			
عبدالله اغا		٣	٣	٧٢	٩٠			
احمد اغا		٤	١	٦٦	٩٠			
حمادی اغا		٤	٢	٦٣	٨١			
		٤	٣					منحل

(النجی اردوی همایون طوپجی ملازم اولاری)

اسامی	اوده	آلای	طابور	بلوک	قولی	بویی	بیاده	بیدی	مأموریت ومحل نشأتلری
عیسی اغا			٤		٦٦	٨٠			احتیاط
محمدعلی اغا					٧٠	٩٠			طاغ طوپی بلوکی
									متراليوز وجبخانه بلوکلری
									کاملاً محل ایدوکی

(یدنجی اردوی همایون طوپجی ملازم اولاری)

اسماعیل اغا			١	١	٨٤	٩٠			سیار
علی اغا			١	٢	٨٤	٩١			
خلیل اغا			١	٣	٨٥	٩١			
شریف افندی			١	١	٨٤	٨٩			جبخانه قولی
شعبان اغا			١	٢	٨٣	٨٩			
مصطفی اغا			١	٣	٨٤	٩٠			
احمد مرتضی اغا			٢	١	٧٩	٩١			طاغ طوپی
			٢	٢					محل
طاهر اغا			٢	٣	٧٤	٩٠			
مصطفی اغا			٣	١	٧٩	٩٠			جبخانه قولی
صالح اغا			٢	٢	٨٧	٩٠			
			٢	٣					محل

(اردوی همایونلر استحکام ملازم اولاری)

			١	١	١				محل
مصطفی اغا			١	١	٢	٨٣	٨٩		
محمد رشد افندی			١	١	٢	٨٧	٨٨		مهندسخانه دن
عثمان افندی			١	٢	٢	٧٨	٨٩		
یوسف افندی			١	٢	١	٧٨	٨٨		
سلیمان افندی			١	٢	١	٨٧	٨٨		مهندسخانه دن
ابراهیم اغا			١	٢	٢	٧٨	٩٠		
			١	٢	٢	٢			محل
علی افندی			٢			٨٧	٩١		مهندسخانه دن
شمس الدین افندی			٣			٧٧	٨٨		
			٤						محل

اردوی همایونلرا استحکام ملازم اوللری

اسامی	اردو	طوپ	بلوك	فنجولی	توپچی	طوپچی	مهندس	مأموریت ومحل نشانلری
	٥							
حسین اغا	٦			٢٦	٩٠			محل
مصطفی اغا	٧			٨٤	٩٠			

بر بحی اردوی همایون ردیف ملازم اوللری

حسین افندی	١	١	١	٨٥	٩٠			
عمر اغا	١	١	٢	٨٠	٨٦			
ابراهیم افندی	١	١	٣	٨٣	٨٩			
احمد اغا	١	١	٤	٧٤	٨٩			
حسین افندی	١	١	٥	٨٦	٩١			
اسماعیل افندی	١	١	٦	٨٥	٩١			
توفیق افندی	١	١	٧	٧٨	٩٠			
امین افندی	١	١	٨	٨٣	٩٠			
مصطفی اغا	١	٢	١	٨١	٩٠			
راشد اغا	١	٢	٢	٨٧	٩١			
اکا افندی	١	٢	٣	٨٤	٩٠			
عثمان افندی	١	٢	٤	٨١	٨٧			
اسماعیل اغا	١	٢	٥	٨٢	٩٠			
یوسف اغا	١	٢	٦	٧٨	٩٠			
قاسم افندی	١	٢	٧	٨٥	٩٠			طوپچی مکتبندن
محمد افندی	١	٢	٨	٨٦	٩١			
احمد افندی	١	٣	١	٧٨	٨٧			
ولی اغا	١	٣	٢	٨٦	٨٨			
فرهاد اغا	١	٣	٣	٧٥	٨٦			
محمد افندی	١	٣	٤	٧٩	٩٠			
محمد افندی	١	٣	٥	٧٩	٨٧			
محمد افندی	١	٣	٦	٨٣	٨٩			
	١	٣	٧					منحل
مولود اغا	١	٣	٨	٧٨	٨٦			
	١	٤	١					محل
مصطفی اغا	١	٤	٢	٨١	٨٦			

(برنجی اردوی همایون ردیف ملازم اولاری)

اسامی	اولای	قولی	چوخه	طولی	یکری	طاقه	مأموریت و محل نشانلری
کاظم افندی	١	٤	٣	٨٠	٨٧		
عثمان اغا	١	٤	٤	٧٩	٨٦		
بهاالدین افندی	١	٤	٥	٨١	٩١		
فائق افندی	١	٤	٦	٧٩	٩٠		
عزت اغا	١	٤	٧	٨٤	٩٠		
احمد اغا	١	٤	٨	٨٢	٨٩		
منیب افندی	٢	١	١	٧٩	٨٦		
ابراهیم اغا	٢	١	٢	٧٨	٨٧		
حسن اغا	٢	١	٣	٨٢	٨٨		
عثمان اغا	٢	١	٤	٨١	٨٨		
حسن اغا	٢	١	٥	٨١	٩٠		
کامل افندی	٢	١	٦	٧٩	٨٦		
ابراهیم افندی	٢	١	٧	٨٠	٨٧		
نوری افندی	٢	١	٨	٨٠	٨٩		
عمر اغا	٢	٢	١	٧٩	٨٧		
محمد اغا	٢	٢	٢	٧٩	٨٦		
حسین افندی	٢	٢	٣	٨٣	٨٧		
کریم اغا	٢	٢	٤	٧٨	٨٦		
حسین اغا	٢	٢	٥	٨٢	٩١		
	٢	٢	٦				منحل
اسماعیل اغا	٢	٢	٧	٨٧	٩١		
عبد الرحمن اغا	٢	٢	٨	٨١	٨٦		
ادهم افندی	٢	٣	١	٨١	٨٧		
یونس اغا	٢	٣	٢	٧٨	٨٦		
خلیل اغا	٢	٣	٣	٨٠	٨٧		
عزت افندی	٢	٣	٤	٨١	٨٧		
سلیمان افندی	٢	٣	٥	٧٩	٨٦		
زکریا اغا	٢	٣	٦	٨٠	٨٩		
حسین اغا	٢	٣	٧	٧٨	٨٦		
احمد اغا	٢	٣	٨	٨٠	٨٩		
محمد اغا	٢	٤	١	٧٨	٨٦		

(برنجی اردوی همایون زدیف ملازم اولرلری)

اسامی	[illegible]	[illegible]	[illegible]	[illegible]	[illegible]	[illegible]	[illegible]	مأموریت و محل نشأتلری
رفعت اغا	٢	٤	٢	٧٨	٨٦			
خلوصی افندی	٢	٤	٣					
حسن اغا	٢	٤	٤	٨٠	٨٧			
ابراهیم اغا	٢	٤	٥	٨٢	٩١			
محمد اغا	٢	٤	٦	٦٨	٨٦			
مصطفی اغا	٢	٤	٧	٧٨	٨٦			
محمد افندی	٢	٤	٨		٩٠			
محمد افندی	٣	١	١	٨٤	٨٨			
ابراهیم اغا	٣	١	٢	٧٤	٧٦			
محمد افندی	٣	١	٣	٨٦	٩١			
مصطفی اغا	٣	١	٤	٧٩	٨٦			
ابراهیم افندی	٣	١	٥	٨٢	٨٨			
محمد اغا	٣	١	٦	٧٨	٨٦			
اسماعیل اغا	٣	١	٧	٨٢	٩٠			
مصطفی افندی	٣	١	٨	٧٩	٨٦			
مصطفی اغا	٣	٢	١	٨٣	٩١			
حسین اغا	٣	٢	٢	٨٢	٩١			
علی اغا	٣	٢	٣	٧٦	٨٦			
بکر اغا	٣	٢	٤	٧٧	٨٦			
ولی اغا	٣	٢	٥	٧٦	٨٦			
عثمان اغا	٣	٢	٦	٨٣	٨٨			
عثمان اغا	٣	٢	٧	٨٥	٩٠			
محمد اغا	٣	٢	٨	٨٢	٩٠			
اسماعیل اغا	٣	٣	١	٨٣	٨٧			
مصطفی افندی	٣	٣	٢	٨٣	٨٨			
مصطفی اغا	٣	٣	٣	٧٨	٨٦			
احمد اغا	٣	٣	٤	٨٢	٩٠			
صالح اغا	٢	٣	٥	٧٧	٨٦			
علی اغا	٣	٣	٦	٧٩	٨٦			
حسن اغا	٣	٣	٧	٧٧	٨٦			
ولی اغا	٣	٣	٨	٧٢	٨٧			

(برنجی اردوی همایون ردیف ملازم اولری)

اسامی	الوی	قاری	نمره	طوپ	بوی	نشان	مأموریت ومحل نشأتلری
احمد افندی	٣	٤	١	٧٣	٨٧		
احمد بك	٣	٤	٢	٨٢	٨٦		
حسین اغا	٣	٤	٣	٨٣	٩٠		
سلیمان اغا	٣	٤	٤	٧٢	٨٦		
محمد افندی	٣	٤	٥	٨٣	٨٨		
ابراهیم اغا	٣	٤	٦	٨٥	٩٠		
علی اغا	٣	٤	٧	٨٣	٨٦		
حسن اغا	٣	٤	٨	٨٤	٨٨		
یوسف اغا	٤	١	١	٨٣	٩٠		
نجیب اغا	٤	١	٢	٨٠	٨٧		
احمد اغا	٤	١	٣	٧٥	٨٨		
عارف افندی	٤	١	٤	٧٨	٨٨		
موسی اغا	٤	١	٥	٨٠	٨٨		
حسن اغا	٤	١	٦	٨٤	٨٨		
علی اغا	٤	١	٧	٨٣	٨٩		
حسن اغا	٤	١	٨	٨١	٨٨		
مرتضی اغا	٤	٢	١	٨٤	٨٨		
اسماعیل اغا	٤	٢	٢	٧٩	٨٦		
اسماعیل اغا	٤	٢	٣	٨٠	٨٨		
مصطفی اغا	٤	٢	٤		٨٦		
عبدالقادر اغا	٤	٢	٥	٧٨	٨٧		
صالح اغا	٤	٢	٦	٨٥	٩٠		
حسن اغا	٤	٢	٧	٨١	٨٦		
مصطفی اغا	٤	٢	٨	٨٠	٨٦		
محمد اغا	٤	٣	١	٧٨	٨٦		
حسین اغا	٤	٣	٢	٧٨	٨٦		
حسن اغا	٤	٣	٣	٨١	٩٠		
علی اغا	٤	٣	٤	٧٨	٨٦		
حسین اغا	٤	٣	٥	٨٢	٨٧		
نجیب اغا	٤	٣	٦	٨٢	٨٨		
ادهم افندی	٤	٣	٧	٨١	٨٨		

(برنجی اردوی همایون ردیف ملازم اوللری)

اسامی	اوق	فلوق	بولوك	اوطه	رتبه	نفری	مأموریت و محل نشأتلری
عثمان افندی	٤	٣	٨	٧٢	٩١		
احمد اغا	٤	٤	١	٨٢	٨٧		
محمد اغا	٤	٤	٢	٨٢	٨٩		
مصطفی اغا	٤	٤	٣	٧٧	٨٦		
حمزه اغا	٤	٤	٤	٧٨	٨٦		
موسی اغا	٤	٤	٥	٨١	٨٩		
حسین اغا	٤	٤	٦	٨٠	٨٨		
محمد اغا	٤	٤	٧	٧٨	٨٧		
حسین اغا	٤	٤	٨	٧٨	٨٦		
شریف اغا	٥	١	١	٨٢	٨٩		
احمد اغا	٥	١	٢	٧٤	٨٦		
احمد اغا	٥	١	٣	٧٦	٨٦		
خضر افندی	٥	١	٤	٧٥	٩٠		
امین بك	٥	١	٥	٧٨	٨٦		
حسن افندی	٥	١	٦	٧٢	٨٧		
	٥	١	٧				منحل
عثمان اغا	٥	١	٨	٧٨	٨٦		
امین اغا	٥	٢	١	٨٢	٨٨		
علی اغا	٥	٢	٢	٧٤	٨٦		
احمد اغا	٥	٢	٣	٧٧	٨٦		
مصطفی غا	٥	٢	٤	٦٦	٨٦		
عثمان اغا	٥	٢	٥	٧٨	٨٦		
علی اغا	٥	٢	٦	٧٨	٨٧		
خلیل اغا	٥	٢	٧	٧٨	٨٦		
اسمعیل افندی	٥	٢	٨	٧٨	٨٧		
مصطفی افندی	٥	٣	١	٨٢	٨٧		
کاظم افندی	٥	٣	٢	٨٤	٨٧		
محمد اغا	٤	٣	٣	٧٦	٨٦		
عثمان اغا	٥	٣	٤	٨٣	٨٨		
مصطفی اغا	٥	٣	٥	٧٨	٨٦		
سلیمان اغا	٥	٣	٦	٧٨	٨٦		
محمد اغا	٥	٣	٧	٧٣	٨٦		

(برنجی اردوی همایون ردیف ملازم اولاری)

اسامی	رتبه	طاقم	بوی	طوپ	تفنگ	قلیچ	مأموریت و محل نشانلری
احمد اغا	٥	٣	٨	٧٦	٨٦		
ابراهیم اغا	٥	٤	١	٨٠	٨٧		
قاسم اغا	٥	٤	٢	٧٩	٨٦		
اسماعیل اغا	٥	٤	٣	٧٣	٨٦		
	٥	٤	٤				منحل
مصطفی اغا	٥	٤	٥	٧٨	٧٦		
عبداه اغا	٥	٤	٦	٧٣	٨٦		
محمد اغا	٥	٤	٧	٧٨	٨٦		
مصطفی اغا	٥	٤	٨	٧٦	٨٦		
راشد افندی	٦	١	١	٧٣	٨٨		
احمد اغا	٦	١	٢	٧٩	٨٦		
احمد افندی	٦	١	٣	٨٦	٩١		
عر اغا	٦	١	٤	٨٠	٨٧		
بومی اغا	٦	١	٥	٨٢	٨٨		
	٦	١	٦				منحل
عثمان افندی	٦	١	٧	٨٤	٨٨		
محمد اغا	٦	١	٨	٨٤	٨٩		
محمد اغا	٦	٢	١	٨٢	٨٧		
ذکریا اغا	٦	٢	٢	٧٨	٩٠		
حسن افندی	٦	٢	٣	٧٨	٨٩		
علی اغا	٦	٢	٤	٧٩	٨٨		
عمر اغا	٦	٢	٥	٨١	٩٠		
کامل اغا	٦	٢	٦	٧٦	٨٨		
سعید اغا	٦	٢	٧	٨٠	٨٧		
محمود افندی	٦	٢	٨	٧٨	٨٦		
علی اغا	٦	٣	١	٨٢	٨٧		
عزت افندی	٦	٣	٢	٧٩	٨٧		
محمود اغا	٦	٣	٣	٨٠	٨٩		
محمد اغا	٦	٣	٤	٨٢	٨٨		
محمد افندی	٦	٣	٥	٨١	٩١		
	٦	٣	٦				منحل

(برنجی اردوی همایون ردیف ملازم اولاری)

اسامی	الای	طابور	بلوك	دخول	خروج	طغان	نفر	مأموریت ومحل نشأتلری
محمد اغا	٦	٣	٧	٧٨	٨٦			
ایوب اغا	٦	٣	٨	٨١	٩٠			
علی اغا	٦	٤	١	٧٦	٨٦			
صدیق افندی	٦	٤	٢	٨١	٨٧			
علی اغا	٦	٤	٣	٧٧	٨٦			
	٦	٤	٤					منحل
مصطفی اغا	٦	٤	٥	٨٢	٨٧			
عبدالقادر اغا	٦	٤	٦	٧٦	٨٨			
غالب افندی	٦	٤	٧	٨٦	٩١			
احمد افندی	٦	٤	٨	٨٠	٨٨			
عثمان اغا	٧	١	١	٨٢	٨٩			
محمود اغا	٧	١	٢	٨٠	٩٠			
سلیمان اغا	٧	١	٣	٨٨	٩٠			
محمود افندی	٧	١	٤	٨٧	٩٠			
عثمان افندی	٧	١	٥	٨٣	٨٩			
محمود اغا	٧	١	٦	٨٣	٩٠			
احمد فندی	٧	١	٧	٨٦	٨٩			
عبداه افندی	٧	١	٨	٨٢	٩٠			
ابراهیم اغا	٧	٢	١	٨٣	٩٠			
علی افندی	٧	٢	٢	٨٢	٩٠			
محمود اغا	٧	٢	٣	٨٢	٩٠			
محمد امین افندی	٧	٢	٤	٨٢	٨٩			
	٧	٢	٥					منحل
عثمان افندی	٧	٢	٦	٨٤	٨٧			
محمود افندی	٧	٢	٧	٨٢	٩٠			
رحمی افندی	٧	٢	٨	٨٠	٩٠			
محمد احمد اغا	٧	٣	١	٨٠	٩٠			
حسین اغا	٧	٣	٢	٧٩	٩٠			
رضا افندی	٧	٣	٣	٨٤	٩٠			
عثمان اغا	٧	٣	٤	٨١	٩٠			
رضا افندی	٧	٣	٥	٨٤	٩٠			
مصطفی اغا	٧	٣	٦	٨٠	٩٠			

(برنجی اردوی همایون ردیف ملازم اوللری)

اسامی	اولاد	ایکنجی	اوچنجی	دردنجی	بشنجی	التنجی	یدنجی	سکزنجی	طوقوزنجی	مأموریت و محل نشانلری
ادهم افندی	۷	۳	۷	۸٤	۹۰					
عبدالقادر اغا	۷	۳	۸	۷۹	۹۰					
اسماعیل اغا	۷	٤	۱	۷۸	۸۷					
ابراهیم اغا	۷	٤	۲	۷۱	۸٦					
عبداه اغا	۷	٤	۳	۷۸	۸٦					
	۷	٤	٤							تحلی
حسین اغا	۷	٤	٥	۷۸	۸٦					
یحیی اغا	۷	٤	٦	۸۰	۸٦					
ابراهیم افندی	۷	٤	۷	۸۳	۹۱					
حسن افندی	۷	٤	۸	۸٦	۹۱					مکتبدن

ایکنجی اردوی همایون ردیف ملازم اوللری

عبدالرحمن اغا	۱	۱	۱	۷۹	۸۹				
	۱	۱	۲						تحلی
علی اغا	۱	۱	۳	۸۳	۸۷				
	۱	۱	٤						تحلی
موسی اغا	۱	۱	٥	۷۸	۸۷				
حسن اغا	۱	۱	٦	۸۳	۸۹				
احمد اغا	۱	۱	۷	۸٤	۸۹				
اسماعیل اغا	۱	۱	۸	۸۲	۸۷				
حسین اغا	۱	۲	۱	۷۸	۸۹				
ادیك اغا	۱	۲	۲	۸۰	۹۰				
محمد اغا	۱	۲	۳	۸۲	۸۹				
حسن توفیق اغا	۱	۲	٤	۸٥	۸٦				
محمد اغا	۱	۲	٥	۸۲	۸۹				
حیدر اغا	۱	۲	٦	۷۸	۸۷				
محمد شوقی اغا	۱	۲	۷	۷۸	۸۹				
اسماعیل اغا	۱	۲	۸	۷۹	۸۷				
عمر اغا	۱	۳	۱	۷۸	۸۹				
مصطفی اغا	۱	۳	۲	۷۸	۸۷				
علی اغا	۱	۳	۳	۸۰	۸۹				
علی اغا	۱	۳	٤	۷۹	۸۷				

(ایکنجی اردو همایون ردیف ملازم اوللری)

اسامی	الای	طابور	نفر	قد	بویی	یاشی	بیلدی	مأموریت و محل نشأتلری
عثمان اغا	١	٣	٥	٧٩	٨٩			
رائف اغا	١	٣	٦	٧٣	٨٧			
سعید اغا	١	٣	٧	٧٩	٨٩			
حسنی اغا	١	٣	٨	٧٧	٨٧			
حسین افندی	١	٤	١	٨٦	٩١			
شاکر اغا	١	٤	٢	٧٨	٨٧			
	١	٤	٣					منحل
محمد افندی	١	٤	٤	٧٧	٨٧			
حسین اغا	١	٤	٥	٧٨	٨٩			
خلیل اغا	١	٤	٦	٧٤	٨٧			
راشد اغا	١	٤	٧	٨٤	٨٩			
مراد اغا	١	٤	٨	٧٦	٨٧			
احمد اغا	٢	١	١	٧٨	٨٦			
آدم اغا	٢	١	٢	٨٤	٨٩			
	٢	١	٣					منحل
ابراهیم اغا	٢	١	٤	٧٩	٩٠			
حسن اغا	٢	١	٥	٧٨	٨٩			
محمد علی اغا	٢	١	٦	٨٠	٨٧			
علی اغا	٢	١	٧	٨٢	٨٩			
سعید اغا	٢	١	٨	٧٨	٨٧			
عمر اغا	٢	٢	١	٨٤	٨٨			
محمد اسعد اغا	٢	٢	٢	٧٥	٨٧			
اسماعیل حقی افندی	٢	٢	٣	٨٥	٩٠			مکتبدن
حسن اغا	٢	٢	٤	٨٠	٨٧			
احمد اغا	٢	٢	٥	٧٩	٨٩			
کامل اغا	٢	٢	٦	٨٣	٨٧			
ولی اغا	٢	٢	٧	٧٨	٩٠			
طاهر افندی	٢	٢	٨	٨٦	٩١			مکتبدن
ایوب اغا	٢	٣	١	٨٦	٩٠			
عمر اغا	٢	٣	٢	٧٩	٨٧			
علی افندی	٢	٣	٣	٨٠	٩٠			
مصطفی اغا	٢	٣	٤	٧٩	٨٧			

* (ایکهجی اردوی همایون ردیف ملازم اولدری) *

اسامی	الای	طاور	بولوك	قوللر	بنلك	طاغار	مأموریت ومحل نشأتلری
عبداه اغا	٢	٣	٥	٨٤	٨٩		
احمداغا	٢	٣	٦	٧٩	٨٧		
عبداه اغا	٢	٣	٧	٧٩	٨٧		
حسین اغا	٢	٣	٨	٧٨	٨٧		
مصطفی اغا	٢	٤	١	٧٩	٨٦		
فیض اه اغا	٢	٤	٢	٧٨	٨٧		
محمدتوفیق اغا	٢	٤	٣	٨٤	٨٩		
ابراهیم خلیل اغا	٢	٤	٤	٨٠	٨٧		
عثمان اغا	٣	٤	٥	٨٤	٨٩		
عباس اغا	٢	٤	٦	٨٢	٨٧		
محمدرحمی اغا	٢	٤	٧	٨٤	٨٩		
محمداغا	٢	٤	٨	٧٩	٨٧		
عزیز افندی	٣	١	١	٨٥	٨٩		
محمدتوفیق افندی	٣	١	٢	٨٢	٨٦		
علی رضا اغا	٣	١	٣	٨٥	٨٩		
حیدر اغا	٣	١	٤	٨٤	٨٧		
عثمان اغا	٣	١	٥	٨٢	٨٩		
علی اغا	٣	١	٦	٨٢	٨٧		
عارف اغا	٣	١	٧	٨٤	٨٩		
صائب اغا	٣	١	٨	٨٤	٨٧		
عثمان اغا	٣	٢	١	٨٤	٨٩		
سلیمان اغا	٣	٢	٢	٦٩	٨٦		
محمد اغا	٣	٢	٣	٨٤	٨٩		
مصطفی اغا	٣	٢	٤	٨٤	٨٨		
بکر اغا	٣	٢	٥	٨٥	٨٨		
عبدالرحمان اغا	٣	٢	٦	٨٤	٨٩		
علی اغا	٣	٢	٧	٨٤	٨٩		
ابراهیم اغا	٣	٢	٨	٧٩	٨٧		
عارف اغا	٣	٣	١	٨٤	٨٩		
مصطفی اغا	٣	٣	٢	٨٢	٨٧		
	٣	٣	٣				نقل
عبدالکریم اغا	٣	٣	٤	٨٢	٨٧		

(ایکنجی اردوی همایون ردیف ملازم اولری)

اسامی	اوجاق	طوغری	چوبق	قوللر	بنه	بخار	بلوك	مأموریت وعمل نشانلری
فتاح اغا	٣	٣	٥	٨٤	٨٩			
سلیمان اغا	٢	٣	٦	٧٩	٨٧			
عزیز افندی	٢	٣	٧	٨٥	٩٠			مکتبدن
سلیمان اغا	٣	٣	٨	٧٩	٨٧			
علی عثمان اغا	٣	٤	١	٨٥	٨٩			
حسن اغا	٣	٤	٢	٨٢	٨٧			
احمد اغا	٣	٤	٣	٨٥	٨٩			
ابراهیم اغا	٣	٤	٤	٨٢	٨٧			
حسین اغا	٣	٤	٥	٨٠	٨٩			
اسماعیل اغا	٣	٤	٦	٨٢	٨٧			
فتاح افندی	٣	٤	٧	٨٢	٩٠			
علی اغا	٢	٤	٨	٧٨	٨٧			
احمد اغا	٤	١	١	٧٨	٨٦			
علی اغا	٤	١	٢	٧٩	٨٧			
حسین حسنی اغا	٤	١	٣	٧٢	٧٦			
بکر اغا	٤	١	٤	٨٠	٨٧			
نوح اغا	٤	١	٥	٧٩	٨٦			
عبداه اغا	٤	١	٦	٨٠	٨٧			
صالح اغا	٤	١	٧	٧٦	٨٦			
محمد اغا	٤	١	٨	٧٩	٨٧			
اسماعیل حق افندی	٤	٢	١	٧٩	٨٦			
ابراهیم اغا	٤	٢	٢	٨٠	٨٧			
راشد افندی	٤	٢	٣	٧٩	٨٦			
حسین اغا	٤	٢	٤	٨١	٨٧			
احمد اغا	٤	٢	٥	٧٩	٨٦			
عثمان اغا	٤	٢	٦	٨١	٨٧			
مصطفی اغا	٤	٢	٧	٧٩	٨٧			
امین وصفی اغا	٤	٢	٨	٨٤	٨٧			
ولی اغا	٤	٣	١	٧٨	٨٦			
احمد شوقی اغا	٤	٣	٢	٨١	٨٧			
خلیل اغا	٤	٣	٣	٨٢	٩٠			
صالح صائب اغا	٤	٣	٤	٧٣	٨٧			

ایکنجی اردوی همایون ردیف ملازم اوللری

اسامی	آلای	طابور	بلوك	دخولی	توجیهی	عثمانی	مجیدی	مأموریت و محل نشانلری
مصطفی اغا	٤	٣	٥	٧٦	٨٦			
احمد اغا	٤	٣	٦	٨٢	٨٧			
اسماعیل افندی	٤	٣	٧	٨٦	٨٨			
سلیمان اغا	٤	٣	٨	٨١	٨٧			
علی رضا اغا	٤	٤	١	٧٦	٨٦			
ولی اغا	٤	٤	٣	٨٥	٨٧			
محمد اغا	٤	٤	٣	٧٩	٨٦			
موسی کاظم اغا	٤	٤	٤	٨١	٨٧			
احمد اغا	٤	٤	٥	٨٦	٩٠			
صالح اغا	٤	٤	٦	٨٣	٨٧			
احمد اغا	٤	٤	٧	٧٩	٨٦			
یحیی اغا	٤	٤	٨	٧٩	٨٧			
روشن افندی	٥	١	١	٧٨	٨٦			
مصطفی اغا	٥	١	٢	٧٨	٨٧			
محمد افندی	٥	١	٣	٧٩	٨٦			
طاهر افندی	٥	١	٤	٨٤	٩١			
علی اغا	٥	١	٥	٨٣	٩٠			
مصطفی افندی	٥	١	٦	٨١	٨٧			
حسین افندی	٥	١	٧	٧٨	٨٦			
مؤمن اغا	٥	١	٨	٧٦	٨٨			
احمد اغا	٥	٢	١	٧٧	٨٦			
موسی اغا	٥	٢	٢	٨٣	٨٧			
صادق اغا	٥	٢	٣	٧٨	٨٦			
محمود اغا	٥	٢	٤	٧٩	٨٧			
محمد اغا	٥	٢	٥	٧٨	٨٦			
محمد نوری اغا	٥	٢	٦	٧٨	٨٧			
محمد اغا	٥	٢	٧	٨٥	٨٨			
احمد اغا	٥	٢	٨	٨٠	٨٧			
مصطفی افندی	٥	١	١	٨١	٠			
حسن اغا	٥	٢	١	٨٠	٨١			
عمر اغا	٥	٣	٣	٧٨	٨٦			
ممش اغا	٥	٣	٤	٨٠	٨٧			

(ایکنجی اردوی همایون ردیف ملازم اولری)

اسامی								مأموریت و محل نشانلری
موسی اغا	٥	٣	٥	٧٦	٨٦			
محمد نظیف اغا	٥	٣	٦	٨١	٨٧			
علی اغا	٥	٣	٧	٨٠	٨٨			
محمد حلی اغا	٥	٣	٨	٨٣	٨٧			
حسنی افندی	٥	٤	١	٨٥	٨٩			
خلیل اغا	٥	٤	٢	٨٥	٩٠			
احمد اغا	٥	٤	٣	٧٨	٨٦			
خلیل اغا	٥	٤	٤	٨٣	٨٧			
مصطفی اغا	٥	٤	٥	٧٩	٨٨			
عثمان افندی	٥	٤	٦	٨٤	٩٠			
	٥	٤	٧					منحل
علی اغا	٥	٤	٨	٨٢	٨٨			
محمد امین اغا	٦	١	١	٨٠	٨٦			
محمد افندی	٦	١	٢	٨١	٨٧			
حسین اغا	٦	١	٣	٧٨	٨٦			
اسماعیل اغا	٦	١	٤	٨٢	٨٨			
عمر اغا	٦	١	٥	٧٨	٨٦			
علی اغا	٦	١	٦	٨٤	٨٧			
خلیل اغا	٦	١	٧	٧٨	٨٦			
	٦	١	٨					منحل
علی عثمان اغا	٦	٢	١	٧٦	٨٦			
اسماعیل اغا	٦	٢	٢	٧٩	٨٧			
محمد اغا	٦	٢	٣	٧٨	٨٦			
عبدالرحمن اغا	٦	٢	٤	٨٤	٨٧			
محمد امین اغا	٦	٢	٥	٧٩	٨٦			
عمر اغا	٦	٢	٦	٧٦	٨٧			
عثمان فتحی افندی	٦	٢	٧	٧٩	٨٦			
اسماعیل افندی	٦	٢	٨	٧٩	٨٧			
علی اغا	٦	٣	١	٧٨	٨٦			
محمد اغا	٦	٣	٢	٧٨	٨٧			
	٦	٣	٣					منحل
احمد اغا	٦	٣	٤	٨٠	٨٧			

(ایکنجی اردوی همایون ردیف ملازم اوللری)

اسامی								مأموریت ومحل نشانلری
حسین اغا	٦	٣	٥	٧٨	٨٦			
محمد علی اغا	٦	٣	٦	٨٢	٨٧			
عبداه اغا	٦	٣	٧	٧٢	٨٦			
عر اغا	٦	٣	٨	٧٩	٨٧			
نوری اغا	٦	٤	١	٧٨	٨٦			
علی اغا	٦	٤	٢	٨٣	٨٧			
علی رمزی اغا	٦	٤	٣	٧١	٨٦			
ممش اغا	٦	٤	٤	٨٣	٨٧			
محمد بکر اغا	٦	٤	٥	٧٨	٨٦			
محمد اغا	٦	٤	٦	٨٣	٨٧			
یوسف اغا	٦	٤	٧	٧٨	٨٦			
	٦	٤	٨					منحل

اوچنجی اردوی همایون ردیف ملازم اوللری

عبداه اغا	١	١	١	٧٣	٩١			
شکری بك	١	١	٢	٨٧	٨٩			
مصطفی اغا	١	١	٣	٨٢	٨٩			
	١	١	٤					منحل
ویسی اغا	١	١	٥	٨١	٨٩			
عزت اغا	١	١	٦	٧٨	٨٩			
	١	١	٧					منحل
	١	١	٨					منحل
محمود اغا	١	٢	١	٨٤	٨٩			
ادهم اغا	١	٢	٢	٨٤	٩١			
سلیمان اغا	١	٢	٣	٧٣	٨٩			
	١	٢	٤					منحل
صالح اغا	١	٢	٥	٨٤	٨٩			
	١	٢	٦					منحل
حسن اغا	١	٢	٧	٨٣	٨٩			
ثروت اغا	١	٢	٨	٨٤	٩٠			
سلیمان اغا	١	٣	١	٨٣	٨٩			
	١	٣	٢					منحل

(اوچنجی اردوی همایون ردیف ملازم اولری)

اسامی	آلای	بولوك	بلوك	تولوم	تاریخ	بدلی	مأموریت و محل نشانلری
عثمان اغا	١	٣	٣	٨٢	٨٩		
	١	٣	٤				منحل
محمد اغا	١	٣	٥	٨٨	٨٩		
	١	٣	٦				منحل
احمد اغا	١	٣	٧	٧٩	٨٩		
	١	٣	٨				منحل
احمد اغا	١	٤	١	٨٣	٨٩		
طاهر اغا	١	٤	٢	٨٤	٩١		
مصطفی اغا	١	٤	٣	٨٤	٨٩		
	١	٤	٤				منحل
یشار اغا	١	٤	٥	٧٦	٨٩		
	١	٤	٦				منحل
سلام اغا	١	٤	٧	٨٢	٨٩		
مصطفی اغا	١	٤	٨	٨٤	٩١		
سلیمان اغا	٢	١	١	٨١	٨٩		
ذکریا افندی	٢	١	٢	٨٧	٩١		مکتبدن
لطیف اغا	٢	١	٣	٨١	٨٩		
سعید اغا	٢	١	٤	٨٥	٩١		
کریم اغا	٢	١	٥	٨١	٨٩		
	٢	١	٦				منحل
ابراهیم اغا	٢	١	٧	٨٥	٩١		
حقی اغا	٢	١	٨	٨٥	٩١		
	٢	٢	١				منحل
احمد اغا	٢	٢	٢	٧٨	٩١		
جعفر اغا	٢	٢	٣	٨٤	٨٩		
	٢	٢	٤				منحل
بدری اغا	٢	٢	٥	٨١	٨٩		
	٢	٢	٦				منحل
عبدالحمید اغا	٢	٢	٧	٨١	٨٩		
رفعت افندی	٢	٢	٨	٨٧	٩١		مکتبدن
علی اغا	٢	٣	١	٨٧	٨٩		
کاظم افندی	٢	٣	٢	٨٧	٩١		مکتبدن

(اوچنجی اردوی همایون ردیف ملازم اوللری)

اسمی	آلای	طابور	بلوک	نفر	جنبی	بیلوک	بلدی	مأموریت و محل نشأتلری
رجب اغا	٢	٣	٣	٨١	٨٩			
	٢	٣	٤					منحل
سلیم اغا	٢	٣	٥	٧٩	٨٩			
	٢	٣	٦					منحل
اسماعیل اغا	٢	٣	٧	٨١	٨٩			
	٢	٣	٨					منحل
صالح اغا	٢	٤	١	٧٩	٨٩			
نظیف اغا	٢	٤	٢	٨٤	٩١		٥	
محمد اغا	٢	٤	٣	٨٢	٨٩			
علی افندی	٢	٤	٤	٨٧	٩١			مکتبدن
ابراهیم اغا	٢	٤	٥	٨٣	٨٩			
	٢	٤	٦					منحل
	٢	٤	٧					بودخی
	٢	٤	٨					بودخی
حسن اغا	٣	١	١	٨٥	٨٩			
حسن افندی	٣	١	٢	٨٧	٩١			مکتبدن
عارف اغا	٣	١	٣	٨٥	٨٩			
فیض اه اغا	٣	١	٤	٨١	٩١			
عاصم اغا	٣	١	٥	٨٥	٨٩			
	٣	١	٦					منحل
	٣	١	٧					بودخی
	٣	١	٨					بودخی
	٣	٢	١					بودخی
محمد اغا	٣	٢	٢	٨٦	٩١			
حسین اغا	٣	٢	٣	٨٤	٨٩			
	٣	٢	٤					منحل
عباس اغا	٣	٢	٥	٨٤	٨٩			
	٣	٢	٦					منحل
رجب اغا	٣	٢	٧	٨١	٨٩			
رستم اغا	٣	٢	٨	٨٥	٩١			
طلحه اغا	٣	٣	١	٨٤	٩١			
حسین افندی	٣	٣	٢	٨٧	٩١			مکتبدن

(اوچنجی اردوی همایون ردیف ملازم اولاری)

اسامی	رتبه	بولوک	اوده	بوی	نفر	بلوک	مأموریت و محل نشانلری
اورخان افندی	٣	٣	٣	٨٢	٨٩		
	٣	٣	٤				منحل
ابراهیم اغا	٣	٣	٥	٨٢	٨٩		
	٣	٣	٦				منحل
علی اغا	٣	٣	٧	٨٣	٩١		
	٣	٣	٨				منحل
علی اغا	٣	٤	١	٧٨	٨٩		
جودت افندی	٣	٤	٢	٨٧	٩١		مکتبدن
محمد اغا	٣	٤	٣	٨٣	٩١		
	٣	٤	٤				منحل
حسن اغا	٣	٤	٥	٨١	٨٩		
	٣	٤	٦				منحل
شریف اغا	٣	٤	٧	٨٧	٩١		
	٣	٤	٨				منحل
ابراهیم اغا	٤	١	١	٧٤	٨٩		
خلیل اغا	٤	١	٢	٨٤	٩١		
مصطفی اغا	٤	١	٣	٨١	٨٩		
	٤	١	٤				منحل
ذکریا اغا	٤	١	٥	٧٩	٨٩		
	٤	١	٦				منحل
جمال اغا	٤	١	٧	٨٠	٨٩		
	٤	١	٨				منحل
صالح اغا	٤	٢	١	٨٣	٨٩		
	٤	٢	٢				منحل
محمد اغا	٤	٢	٣	٨٠	٨٩		
	٤	٢	٤				منحل
عثمان اغا	٤	٢	٥	٧٦	٨٩		
	٤	٢	٦				منحل
جمال اغا	٤	٢	٧	٨٢	٨٩		
سلیمان اغا	٤	٢	٨	٨٥	٩١		
احمد اغا	٤	٣	١	٨١	٨٩		
وهیب افندی	٤	٣	٢	٨٧	٩١		

(اوچنجی اردوی همایون ردیف ملازم اوللری)

اسامی	آلای	[illegible]	[illegible]	[illegible]	[illegible]	[illegible]	[illegible]	مأموریت و محل نفقه‌لری
عمر اغا	٤	٣	٣	٨٢	٨٩			
	٤	٣	٤					منحل
ابراهیم اغا	٤	٣	٥	٨٦	٩١			
	٤	٣	٦					منحل
عادل اغا	٤	٣	٧	٧٩	٨٩			
	٤	٣	٨					منحل
ابراهیم اغا	٤	٤	١	٧٩	٨٩			
عثمان افندی	٤	٤	٢	٨٣	٩١			
موسی اغا	٤	٤	٣	٨٤	٨٩			
	٤	٤	٤					منحل
بایزید اغا	٤	٤	٥	٨٤	٨٩			
	٤	٤	٦					منحل
موسی اغا	٤	٤	٧	٨٢	٨٩			
	٤	٤	٨					منحل
علی رضا افندی	٥	١	١	٨٠	٩١			
توفیق اغا	٥	١	٢	٨٣	٩١			
خلیل افندی	٥	١	٣	٨٥	٩١			
صالح اغا	٥	١	٤	٨٤	٩١			
اسماعیل حقی اغا	٥	١	٥	٨٠	٩١			
محمود اغا	٥	١	٦	٨٧	٩١			
حسین اغا	٥	١	٧	٨٥	٩١			
ابراهیم افندی	٥	١	٨	٨٦	٩١			
طلحه اغا	٥	٢	١	٨٤	٩١			
محمد اغا	٥	٢	٢	٨٥	٩١			
محمد اغا	٥	٢	٣	٨٥	٩١			
بکر اغا	٥	٢	٤	٨٤	٩١			
علی اغا	٥	٢	٥	٨٥	٩١			
حسین اغا	٥	٢	٦	٨٥	٩١			
مصطفی اغا	٥	٢	٧	٨٥	٩١			
راشد اغا	٥	٢	٨	٨٥	٩١			
خیراه اغا	٥	٣	١	٨٤	٩١			
عبداه افندی	٥	٣	٢	٨٦	٩١			

(اوچنجی اردوی همایون ردیف ملازم اولاری)

اسامی	الای	بیلوك	نفر	قوللر	نفر	قطار	بلکدی	مأموریت و محل نشانلری
	٥	٣	٣					مغل
حاجی محمد اغا	٥	٣	٤	٨٢	٩١			
عبدالرحمن اغا	٥	٣	٥	٨٤	٩١			
علی اغا	٥	٣	٦	٨٦	٩١			
تیمور اغا	٥	٣	٧	٨٤	٩١			
موسی اغا	٥	٣	٨	٨٩	٩١			
اسماعیل اغا	٥	٤	١	٨٥	٩١			
عثمان اغا	٥	٤	٢	٨٦	٩١			
حسن اغا	٥	٤	٣	٨٩	٩١			
علی اغا	٥	٤	٤	٨٥	٩١			
حسن اغا	٥	٤	٥	٨٦	٩١			
علی افندی	٥	٤	٦	٨٦	٩١			
محمد افندی	٥	٤	٧	٨٣	٩١			
علی اغا	٥	٤	٨	٨٥	٩١			
بانوش اغا	٦	١	١	٧٩	٩١			
موسی اغا	٦	١	٢	٨٠	٩١			
عثمان اغا	٦	١	٣	٨٠	٩١			
مصطفی اغا	٦	١	٤	٨٢	٩١			
عثمان اغا	٦	١	٥	٨٤	٩١			
سلیمان اغا	٦	١	٦	٨٣	٩١			
عمر اغا	٦	١	٧	٨٤	٩١			
شهاب الدین اغا	٦	١	٨	٨٤	٩١			
یوسف اغا	٦	٢	١	٨٤	٩١			
سلیمان اغا	٦	٢	٢	٨٤	٩١			
خلیل اغا	٦	٢	٣	٨٥	٩١			
محمود اغا	٦	٢	٤	٨٥	٩١			
الیاس اغا	٦	٢	٥	٨٥	٩١			
عبدی اغا	٦	٢	٦	٨٥	٩١			
علی اغا	٦	٢	٧	٨٥	٩١			
محمد اغا	٦	٢	٨	٨٥	٩١			
سفر اغا	٦	٣	١	٨٥	٩١			

(اوچنجی اردوی همایون ردیف ملازم اوللری)

اسامی	الای	طابور	ملوك	دخولی	توجیهی	عثمانی	مجیدی	مأموریت و محل نشانلری
طالب اغا	٦	٣	٢	٨٥	٩١			
بیرام اغا	٦	٣	٣	٨٦	٩١			
محمد اغا	٦	٣	٤	٨٦	٩١			
ذو الفقار اغا	٦	٣	٥	٨٦	٩١			
کاشف افندی	٦	٣	٦	٨٦	٩١			
مصطفی اغا	٦	٣	٧	٨٦	٩١			
سیف اه اغا	٦	٣	٨	٨٦	٩١			
حسین اغا	٦	٤	١	٨٨	٩١			
فیض اه اغا	٦	٤	٢	٨٤	٩١			
حسن اغا	٦	٤	٣	٨٠	٩١			
زین اه اغا	٦	٤	٤	٨١	٩١			
محرم اغا	٦	٤	٥	٨٢	٩١			
حسن اغا	٦	٤	٦	٨٢	٩١			
احمد اغا	٦	٤	٧	٨٣	٩١			
محمد اغا	٦	٤	٨	٨٣	٩١			
مصطفی افندی	١	١	١	٨٢	٨٩			بوسنه ردیف الایلری
راغب اغا	١	١	٢	٨٦	٩١			
راشد اغا	١	١	٣	٨٦	٩١			
	١	١	٤					منحل
محمد اغا	١	١	٥	٨٢	٩١			
حسن اغا	١	١	٦	٨٥	٩١			
نزیر اغا	١	١	٧	٨٦	٩١			
	١	١	٨					منحل
رشید اغا	١	٢	١	٨١	٩١			
یعقوب اغا	١	٢	٢	٨٤	٨٩			
	١	٢	٣					منحل
ولی اغا	١	٢	٤	٨٤	٨٩			
	١	٢	٥					منحل
مصطفی اغا	١	٢	٦	٨٠	٩١			
خلیل اغا	١	٢	٧	٨٦	٩١			
بلال اغا	١	٢	٨	٨٧	٨٩			

(اوچنجی اردوی همایون ردیف ملازم اولری)

اسامی	اوجاق	نمره	بولوك	نمره	سنه	ماه	روز	مأموریت ومحل نشأتلری
قورتش اغا	١	٣	١	٨٦	٩١			بوسنه ردیف الایلری
یمش اغا	١	٣	٢	٨٦	٩١			
ذوالفقار اغا	١	٣	٣	٨٦	٩١			
علی بك	١	٣	٤	٨٥	٨٩			
	١	٣	٥					منحل
ضعاه اغا	١	٣	٦	٨٦	٩١			
	١	٣	٧					
محمد اغا	١	٣	٨	٨٠	٩١			
اسماعیل اغا	١	٤	١	٨١	٩١			
مصطفی اغا	١	٤	٢	٨٥	٩١			
محرم اغا	١	٤	٣	٨٥	٨٩			
شعبان اغا	١	٤	٤	٨١	٨٩			
ابراهیم اغا	١	٤	٥	٨٦	٩١			
مصطفی اغا	١	٤	٦	٨٥	٩١			
عارف اغا	١	٤	٧	٨٥	٩١			
محمد اغا	١	٤	٨	٨٢	٨٩			
مصطفی اغا	٢	١	١	٨٠	٨٩			
	٢	١	٢					منحل
عبدالحمید اغا	٢	١	٣	٨١	٨٩			
محرم اغا	٢	١	٤	٨١	٨٩			
اسماعیل اغا	٢	١	٥	٨١	٩١			
محرم اغا	٢	١	٦	٨١	٨٩			
عبدالمجید اغا	٢	١	٧	٨٠	٨٩			
سلیمان اغا	٢	١	٨	٨٢	٨٩			
عمر اغا	٢	٢	١	٨٢	٨٩			
حسن اغا	٢	٢	٢	٨٢	٨٩			
مصطفی اغا	٢	٢	٣	٨١	٨٩			
حسن اغا	٢	٢	٤	٨١	٨٩			
	٢	٢	٥					منحل
مرسین اغا	٢	٢	٦	٨٠	٨٩			
نوح اغا	٢	٢	٧	٨٢	٨٩			
حسن اغا	٢	٢	٨	٨٢	٨٩			

(اوچنجی اردوی همایون ردیف ملازم اوللری)

اسامی	آلای	طابور	بولوك	نفوس	تفنك	طبانچه	قلیچ	مأموریت وعمل نهائلری
مصطفی اغا	٢	٣	١	٨١	٨٩			بوسنه ردیف الایلری
عثمان اغا	٢	٣	٢	٨٢	٨٩			
یوسف اغا	٢	٣	٣	٨٢	٨٩			
جعفر اغا	٢	٣	٤	٨٠	٩١			
حمزه اغا	٢	٣	٥	٨٦	٩١			
	٢	٣	٦					متصلی
علی اغا	٢	٣	٧	٨٦	٩١			
	٢	٣	٨					متصلی
مصطفی اغا	٢	٤	١	٨٢	٨٩			
موسی اغا	٢	٤	٢	٨٣	٩١			
اسماعیل اغا	٢	٤	٣	٨٠	٩١			
محرم اغا	٢	٤	٤	٧٨	٩١			
محمد اغا	٢	٤	٥	٨٩	٩١			
علی اغا	٢	٤	٦	٨٣	٨٩			
احمد اغا	٢	٤	٧	٨٢	٨٩			
	٢	٤	٨					متصلی

(* دردنجی اردوی همایون ردیف ملازم اوللری)*

حسین افندی	١	١	١	٨١	٩١			
محمد اغا	١	١	٢	٧٨	٨٧			
ابراهیم افندی	١	١	٣	٨٤	٨٩			
علی افندی	١	١	٤	٧٨	٨٧			
ابراهیم اغا	١	١	٥	٨٣	٨٩			
خلیل افندی	١	١	٦	٨٣	٨٧			
سلیمان سری افندی	١	١	٧	٨٣	٨٩			
خالد اغا	١	١	٨	٧٧	٨٧			
اسماعیل اغا	١	٢	١	٨٠	٨٩			
مصطفی افندی	١	٢	٢	٧٩	٨٧			
طورسون اغا	١	٢	٣	٨٣	٨٩			
عبدی اغا	١	٢	٤	٨٠	٨٧			
حسن اغا	١	٢	٥	٧٧	٨٦			

(دردنجی اردوی همایون ردیف ملازم اوللری)

اسامی	دسته	طابور	بولوك	نمره	سنه ۸۰	بیکدی	ماموریت و محل نشانلری
علی اغا	۱	۲	٦	۸۳	۸۷		
شاکر اغا	۱	۲	۷	۷۹	۸٦		
حسن اغا	۱	۲	۸	۸۱	۸۷		
سلیم اغا	۱	۳	۱	۷۷	۸۹		
طورسون اغا	۱	۳	۲	۸۲	۸۷		
عثمان اغا	۱	۳	۳	۸۰	۸۸		
احمد افندی	۱	۳	٤	۸٦	۹۱		
علی اغا	۱	۳	٥	۸۳	۸۹		
حسین اغا	۱	۳	٦	۸۱	۸۷		
ابراهیم اغا	۱	۳	۷	۸۳	۹۱		
سلیمان اغا	۱	۳	۸	۸۰	۸۷		
عمر افندی	۱	٤	۱	۸۲	۹۱		
ابراهیم اغا	۱	٤	۲	۸۱	۸۸		
علی اغا	۱	٤	۳	۸۰	۸۸		
محمد علی اغا	۱	٤	٤	۸۰	۸۸		
عثمان افندی	۱	٤	٥	۸٦	۹۰		
محمد اغا	۱	٤	٦	۸۰	۸۸		
	۱	٤	۷				منحل
احمد اغا	۱	٤	۸	۸۱	۸۸		
عثمان افندی	۲	۱	۱	۸۷	۹۰		
	۲	۱	۲				منحل
صالح اغا	۲	۱	۳	۷۸	۸٦		
حسن اغا	۲	۱	٤	۸۲	۸۷		
عبداه اغا	۲	۱	٥	۸۱	۹۰		
یوسف اغا	۲	۱	٦	۷۹	۸۷		
اسماعیل اغا	۲	۱	۷	۸۳	۸۸		
ابراهیم اغا	۲	۱	۸	۸۲	۸۷		
ابراهیم اغا	۲	۲	۱	۸۰	۸۹		
مصطفی اغا	۲	۲	۲	۸۲	۸۷		
خلیل افندی	۲	۲	۳	۸٥	۹۱		
احمد اغا	۲	۲	٤	۸۲	۸۷		
محمد افندی	۲	۲	٥	۸۲	۸٦		

(دردنجی اردوی همایون ردیف ملازم اولاری)

اسامی	رتبه	طاقم	بولوک	اوطه	اعانه	مخارج	بقیه	مأموریت و محل نشأتلری
تیمور اغا	٢	٢	٦	٧٨	٨٧			
محمد افندی	٢	٢	٧	٨٥	٩٠			مکتبدن
محمد اغا	٢	٢	٨	٨٢	٨٧			
مصطفی اغا	٢	٣	١	٧٦	٩٠			
عمر افندی	٢	٣	٢	٨٥	٨٨			
	٢	٣	٣					محل
مصطفی افندی	٢	٣	٤	٧٩	٨٨			
عثمان افندی	٢	٣	٥	٨٤	٩٠			
نظیف افندی	٢	٣	٦	٨٢	٨٨			
شریف اغا	٢	٣	٧	٨٣	٩٠			
یوسف افندی	٢	٣	٨	٨٢	٨٨			
مصطفی اغا	٢	٤	١	٨٢	٩٠			
محمد افندی	٢	٤	٢	٨٣	٨٨			
عثمان اغا	٢	٤	٣	٨٢	٩٠			
طورسون افندی	٢	٤	٤	٨٤	٨٨			
محمد اغا	٢	٤	٥	٨٢	٩١			
علی افندی	٢	٤	٦	٨٢	٨٨			
محمد عزمی افندی	٢	٤	٧	٨٦	٩١			
خلیل افندی	٢	٤	٨	٨٣	٨٨			
رضا افندی	٣	١	١	٨٥	٨٨			
یوسف افندی	٣	١	٢	٨٣	٨٧			
فهمی افندی	٣	١	٣	٨٦	٩١			مبدنکه
بکر افندی	٣	١	٤	٨٢	٨٧			
حسین اغا	٣	١	٥	٨٣	٩٠			
خورشید اغا	٣	١	٦	٧٩	٨٧			
حسن اغا	٣	١	٧	٧٩	٨٦			
حسن اغا	٣	١	٨	٨٠	٨٧			
صالح اغا	٣	٢	١	٨٠	٩٠			
عبداه اغا	٣	٢	٢	٧٨	٨٧			
شمس الدین اغا	٣	٢	٣	٧٨	٨٧			
بکر صدقی افندی	٣	٢	٤	٨٣	٨٧			

(دردنجی اردوی همایون ردیف ملازم اوللری)

اسامی	الای	طابور	بلوك	دخولی	توجیهی	عثمانی	مجیدی	مأموریت ومحل نشأتلری
احمد افندی	٣	٢	٥	٨٢	٩٠			
محمد اغا	٣	٢	٦	٨٢	٨٧			
ابراهیم اغا	٣	٢	٧	٨٢	٩٠			
عبدالقادر افندی	٣	٢	٨	٨٣	٨٧			
احمد اغا	٣	٣	١	٨١	٨٩			
حسن اغا	٣	٣	٢	٨٥	٨٧			
احمد اغا	٣	٣	٣	٨٣	٩٠			
حسین اغا	٣	٣	٤	٨٢	٨٨			
ذوالفقار اغا	٣	٣	٥	٧٣	٩١			
حسن اغا	٣	٣	٦	٨٠	٨٧			
یحیی اغا	٣	٣	٧	٧٩	٨٦			
محمد جبرائیل اغا	٣	٣	٨	٨٢	٨٧			
صالح افندی	٣	٤	١	٨٢	٨٦			
مصطفی اغا	٣	٤	٢	٨٣	٨٨			
ادریس اغا	٣	٤	٣	٨٠	٩٠			
عثمان افندی	٣	٤	٤	٨٠	٨٨			
مصطفی اغا	٣	٤	٥	٨٤	٨٦			
اسعد اغا	٣	٤	٦	٨٠	٨٨			
حسین اغا	٣	٤	٧	٨٢	٩٠			
حسین افندی	٣	٤	٨	٨٢	٨٨			
بهرام اغا	٤	١	١	٨٢	٩٠			
اسماعیل اغا	٤	١	٢	٧٩	٨٧			
احمد اغا	٤	١	٣	٨١	٩٠			
مصطفی اغا	٤	١	٤	٧٨	٨٧			
ایوب اغا	٤	١	٥	٨٥	٩١			
عثمان اغا	٤	١	٦	٧٩	٨٧			
محمد افندی	٤	١	٧	٨٠	٨٩			
بکر اغا	٤	١	٨	٧٩	٨٧			
عمر افندی	٤	٢	١	٨٣	٨٩			
مصطفی اغا	٤	٢	٢	٨٠	٨٧			
شریف اغا	٤	٢	٣	٨٥	٨٩			
احمد اغا	٤	٢	٤	٨٠	٨٧			

(دردنجی اردوی همایون ردیف ملازم اوللری)

اسامی	اردو	آلای	طابور	قطعه	عشائر	نجلی	مأموریت ومحل نشأتلری
جوشخون اغا	٤	٢	٥	٧٨	٨٦		
مصطفی اغا	٤	٢	٦	٨٠	٨٧		
حاجی عمر اغا	٤	٣	٧	٨٢	٩٠		
حسین اغا	٤	٢	٨	٨٢	٨٧		
محمد نمش افندی	٤	٣	١	٨٦	٩٠		
رشید اغا	٤	٣	٢	٨٣	٨٧		
عبداه اغا	٤	٣	٣	٧٥	٨٦		
حسن اغا	٤	٣	٤	٨٠	٨٧		
رشید اغا	٤	٣	٥	٨١	٨٧		
حسن اغا	٤	٣	٦	٨٢	٨٧		
مصطفی افندی	٤	٣	٧	٨٣	٨٩		
ابراهیم اغا	٤	٣	٨	٨٤	٨٧		
محمد اغا	٤	٤	١	٧٨	٨٦		
مصطفی افندی	٤	٤	٢	٨٠	٨٨		
یوسف اغا	٤	٤	٣	٧٥	٨٦		
اسماعیل افندی	٤	٤	٤	٨٤	٨٧		
سلیم اغا	٤	٤	٥	٨٢	٩١		
اسماعیل اغا	٤	٤	٦	٧٦	٨٧		
احمد اغا	٤	٤	٧	٨٤	٩١		
مصطفی افندی	٤	٤	٨	٨٢	٨٩		
ولی اغا	٥	١	١	٧٩	٨٩		
محمد افندی	٥	١	٢	٨٤	٩١		
علی افندی	٥	١	٣	٨٣	٩٠		
محمد قدری افندی	٥	١	٤	٨٤	٩٠		
محمد افندی	٥	١	٥	٨٤	٩١		
حسین اغا	٥	١	٦	٨٢	٨٧		
محمد اصف افندی	٥	١	٧	٨٣	٩٠		
حسین اغا	٥	١	٨	٨١	٨٧		
شیخ موسی اغا	٥	٢	١	٨٣	٩٠		
احمد اغا	٥	٢	٢	٨٠	٨٧		
محمد افندی	٥	٢	٣	٨٦	٩٠		
محمد اغا	٥	٢	٤	٨٠	٨٧		

(درد نجی اردوی همایون ردیف ملازم اولاری)

اسامی	رتبه	طاوور	خیل	جوق	ایچری	دیشاری	نوبت	مأموریت و محل بشقالری
محمد اغا	٥	٢	٥	٨٣	٩٠			
بکر اغا	٥	٢	٦	٨٠	٨٢			
یوسف اغا	٥	١	٧	٨٣	٩٠			
حسین اغا	٥	٢	٨	٧٩	٨٧			
عبدالرحمن افندی	٥	٣	١	٨٢	٩١			
زلبرك اغا	٥	٣	٢	٨٠	٨٧			
خلیل افندی	٥	٣	٣	٨٣	٨٦			
مصطفی اغا	٥	٣	٤	٨٠	٨٧			
نعمان افندی	٥	٣	٥	٨٣	٩١			
علی اغا	٥	٣	٦	٨٢	٨٧			
عبدالوهاب افندی	٥	٣	٧	٨٣	٩٠			
مصطفی افندی	٥	٣	٨	٨٠	٨٧			
عبدالرحمن افندی	٥	٤	١	٨٢	٩١			
محمد افندی	٥	٤	٢	٨٢	٩١			
حسین اغا	٥	٤	٣	٧٨	٨٦			
محمد افندی	٥	٤	٤	٨٠	٨٧			
محمد اغا	٥	٤	٥	٧٩	٨٦			
حسن اغا	٥	٤	٦	٨١	٨٩			
صالح اغا	٥	٤	٧	٧٧	٨٦			
یوسف اغا	٥	٤	٨	٨١	٨٧			
صالح اغا	٦	١	١	٨١	٨٦			
احمد اغا	٦	١	٢	٨٦	٩١			
محمدزهدی افندی	٦	١	٣	٨٦	٩١			
محمد اغا	٦	١	٤	٨٠	٨٧			
سلیمان افندی	٦	١	٥	٨٠	٨٦			
حسن اغا	٦	١	٦	٨٠	٨٦			
سعید اغا	٦	١	٧	٧٩	٨٦			
محمد اغا	٦	١	٨	٨١	٨٧			
عمر اغا	٦	٢	١	٧٧	٨٦			
خلیل اغا	٦	٢	٢	٨٠	٨٧			
ابراهیم اغا	٦	٢	٣	٧٩	٩٠			
علی اغا	٦	٢	٤	٨٥	٩١			

(دردنجی اردوی همایون ردیف ملازم اولری)

اسامی	آلای	بولوک	بلوک	اوطه	نمره	نفر	مأموریت ومحل نشأتلری
ابراهیم اغا	٦	٢	٥	٧٧	٨٦		
بکر اغا	٦	٢	٦	٧٩	٨٧		
عبداه اغا	٦	٣	٧	٧٧	٨٦		
محمد اغا	٦	٣	٨	٧٣	٨٧		
حسن اغا	٦	٣	١	٨٢	٨٧		
عثمان اغا	٦	٣	٢	٨٨	٨٧		
ریحان اغا	٦	٣	٣	٨٤	٩٠		
الیاس اغا	٦	٣	٤	٧٩	٨٧		
اسماعیل اغا	٦	٣	٥	٨٦	٩١		
رجب اغا	٦	٣	٦	٧٩	٨٧		
خلیل اغا	٦	٣	٧	٧٩	٨٧		
محمد اغا	٦	٣	٨	٨٠	٨٧		
محمد اغا	٦	٤	١	٧٩	٨٧		
محمد اغا	٦	٤	٢	٧٧	٨٣		
عبدالقادر اغا	٦	٤	٣	٧٦	٨٧		
عثمان اغا	٦	٤	٤	٧٣	٨٧		
حسین اغا	٦	٤	٥	٧٨	٨٧		
محمد نوری افندی	٦	٤	٦	٨٠	٨٩		
مولود اغا	٦	٤	٧	٧٨	٨٧		
مصطفی افندی	٦	٤	٨	٨٦	٩١		

(بشنجی اردوی همایون ردیف ملازم اولری)

ابراهیم اغا	١	١	١	٧٨	٩١		
محمد علی اغا	١	١	٢	٨٠	٨٩		
محمد اغا	١	١	٣	٧٨	٨٦		
سلیم اغا	١	١	٤	٧٦	٨٧		
حسین اغا	١	١	٥	٨٢	٨٩		
محمد اغا	١	١	٦	٨٢	٨٩		
کامل اغا	١	١	٧	٧٨	٨٩		
حسن اغا	١	١	٨	٨١	٨٦		
عبدالکریم اغا	١	٢	١	٨٤	٩١		
محمد اغا	١	٢	٢	٧٨	٨٦		

(بشنجی اردوی همایون ردیف ملازم اولاری)

اسامی	رديف	نمره	بولوك	٨٥	٨٦	قشلاق	يايلاق	مأموريت ومحل نشأتلری
علی اغا	١	٢	٣	٧٩	٨٦			
محمد اغا	١	٢	٤	٧٩	٨٦			
	١	٢	٥					منحل
علی اغا	١	٢	٦	٧٣	٨٦			
محمود اغا	١	٢	٧	٨٤	٨٩			
علی اغا	١	٢	٨	٨٠	٨٦			
	١	٣	١					منحل
	١	٣	٢					بودخی
	١	٣	٣					بودخی
	١	٣	٤					بودخی
	١	٣	٥					بودخی
	١	٣	٦					بودخی
مصطفی افندی	١	٣	٧	٧٨	٨٧			
عبدالمجید اغا	١	٣	٨	٨٢	٨٩			
محمد اغا	١	٤	١	٨٤	٨٩			
حسن اغا	١	٤	٢	٧٩	٨٦			
مصطفی اغا	١	٤	٣	٨٢	٨٦			
محمد اغا	١	٤	٤	٦٦	٨٧			
حسن بك	١	٤	٥	٧٨	٨٩			
محمود اغا	١	٤	٦	٨٠	٨٩			
احمد اغا	١	٤	٧	٧٦	٩٠			
	١	٤	٨					منحل
مصطفی اغا	٢	١	١	٧٨	٨٧			
	٢	١	٢					منحل
محمد اغا	٢	١	٣	٧٨	٨٨			
نعمان اغا	٢	١	٤	٧٩	٨٦			
محمد اغا	٢	١	٥	٨٢	٨٨			
سلیمان اغا	٢	١	٦	٨٠	٨٩			
محمود افندی	٢	٢	٧	٨٢	٨٩			
	٢	٢	٨					منحل
محمد اغا	٢	٣	١	٧٨	٨٦			
	٢	٣	٢					منحل

(بشنجی اردوی همایون ردیف ملازم اولری)

اسامی	اردو	آلای	طابور	دخو	توجه	عثمانی	مجیدی	مأموریت و محل نشأتلری
سامی افندی	٢	٢	٢	٨٦	٩١			مکتبدن
	٢	٢	٤					منحل
حسین اغا	٢	٢	٥	٧٧	٨٨			
	٢	٢	٦					منحل
ارسلان اغا	٢	٢	٧	٨٠	٨٨			
علی اغا	٢	٢	٨	٨٣	٨٨			
	٢	٣	١					الای مذکورك اوچنجی و دردنجی
عبدالمجید اغا	٣	١	٢	٨١	٨٩			طابورلرینك ملازم اوللکلری
حسین اغا	٣	١	١	٧٩	٨٦			کاملا منحل ایدوکی
محمد اغا	٣	١	٣	٧٨	٨٦			
زکریا اغا	٣	١	٤	٨٠	٨٩			
حمدون اغا	٣	١	٥	٨١	٨٦			
اسعد اغا	٣	١	٦	٨١	٨٦			
اسماعیل اغا	٣	١	٧	٧٨	٨٦			
موسی اغا	٣	١	٨	٨٠	٨٩			
اسحق اغا	٣	٢	١	٨٠	٨٦			
علی اغا	٣	٢	٢	٧٨	٨٩			
بکر اغا	٣	٢	٣	٨٠	٨٦			
احمد اغا	٣	٢	٤	٨٠	٨٩			
اسماعیل اغا	٣	٢	٥	٨١	٨٩			
عمر اغا	٣	٢	٦	٧٩	٩١			
یوسف اغا	٣	٢	٧	٨٠	٨٦			
مصطفی اغا	٣	٢	٨	٧٦	٨٦			
خلیل اغا	٣	٣	١	٧٨	٨٦			
حسن اغا	٣	٣	٢	٧٩	٨٦			
صالح اغا	٣	٣	٣	٧٨	٨٦			
یوسف اغا	٣	٣	٤	٧٩	٩١			
احمد افندی	٣	٣	٥	٨٤	٩١			
عمر اغا	٣	٣	٦	٧٤	٨٦			
دورمش اغا	٣	٣	٧	٧٨	٨٦			
محمد اغا	٣	٣	٨	٨٢	٨٦			
عبدالرحمن اغا	٣	٤	١	٨٦	٩١			

(بشنجی اردوی همایون ردیف ملازم اوللری)

اسامی	اردو	آلای	بلوك	دخولی	توجیهی	عثمانی	مجیدی	مأموریت و محل نشأتلری
عیسی اغا	٣	٤	٢	٧٩	٩١			
سلیم اغا	٣	٤	٣	٨٠	٩١			
صالح اغا	٣	٤	٤	٨٠	٨٨			
	٣	٤	٥					منحل
محمد اغا	٣	٤	٦	٧٩	٩١			
احمد اغا	٣	٤	٧	٨٢	٩١			
محمد علی اغا	٣	٤	٨	٨٢	٩١			
علی اغا	٤	١	١	٨٠	٩١			
	٤	١	٢					منحل
محمد اغا	٤	١	٣	٨٠	٨٦			
محمد امین اغا	٤	١	٤	٨٣	٨٩			
احمد اغا	٤	١	٥	٧٥	٨٦			
محمود افندی	٤	١	٦	٨٢	٨٩			
خلیل اغا	٤	١	٧	٧٨	٩١			
نوری اغا	٤	١	٨	٧٨	٩١			
یونس اغا	٤	٢	١	٨٢	٨٩			
نپو اغا	٤	٢	٢	٧٨	٨٩			
ارسلان اغا	٤	٢	٣	٨٠	٨٩			
محمد اغا	٤	٢	٤	٨٥	٨٩			
حسن اغا	٤	٢	٥	٨٥	٨٩			
عمر اغا	٤	٢	٦	٧٩	٨٩			
عمر اغا	٤	٢	٧	٨١	٨٩			
عواض اغا	٤	٢	٨	٨٥	٩١			
محمد اغا	٤	٣	١	٨٠	٩١			
نوری افندی	٤	٣	٢	٨٢	٩١			مکتبدن
محمد افندی	٤	٣	٣	٨٥	٩١			
ایواز اغا	٤	٣	٤	٧٩	٩١			
عبدو اغا	٤	٣	٥	٨١	٨٩			
سعید اغا	٤	٣	٦	٨٤	٨٩			
عاشر اغا	٤	٣	٧	٧٩	٨٩			
عبدالمحسن اغا	٤	٣	٨	٨٣	٨٩			
احمد اغا	٤	٤	١	٧٨	٨٩			

(بشنجی اردوی همایون ردیف ملازم اوللری)

اسامی	اردی	الای	بلوك	نمره	٨٩	طوپجی	طوفانجی	مأموریت و محل نشأتلری
حق اغا	٤	٤	٢	٨٦	٨٩			
	٤	٤	٣					منحل
عبداه اغا	٤	٤	٤	٧٨	٨٩			
رشید افندی	٤	٤	٥	٧٦	٨٩			
	٤	٤	٦					منحل
مصطفی افندی	٤	٤	٧	٨٤	٩١			
	٤	٤	٨					منحل
عثمان اغا	٥	١	١	٨٥	٩١			
محمد امین اغا	٥	١	٢	٨٥	٩١			
کامل افندی	٥	١	٣	٨١	٨٦			
مسلم اغا	٥	١	٤	٨٢	٩٠			
محمد اغا	٥	١	٥	٧٨	٩١			
علی اغا	٥	١	٦	٨٠	٨٦			
بکر افندی	٥	١	٧	٧٩	٩٠			
محمد بشیر اغا	٥	١	٨	٧٧	٨٦			
حسن افندی	٥	٢	١	٨٤	٩٠			
احمد اغا	٥	٢	٢	٧٧	٩٠			
احمد اغا	٥	٢	٣	٨٤	٩١			
مصطفی افندی	٥	٢	٤	٧٥	٩٠			
سعید افندی	٥	٢	٥	٨٥	٩٠			
ابراهیم اغا	٥	٢	٦	٨٢	٩١			
	٥	٢	٧					منحل
	٥	٢	٨					بودخی
عمر افندی	٥	٣	١	٨٧	٩٠			
عبداه اغا	٥	٣	٢	٨٠	٩١			
	٥	٣	٣					منحل
شریف افندی	٥	٣	٤	٨٤	٩٠			
محمود افندی	٥	٣	٥	٨٦	٩٠			
محمد امین افندی	٥	٣	٦	٨٤	٩٠			
	٥	٣	٧					منحل
	٥	٣	٨					الای مذکورك دردنجی طابوری ملازم اوللری کافهٔ منحل اندر

(بشنجی اردوی همایون ردیف ملازم اولاری)

اسامی	آلای	طابور	بولوك	نمره	جنسیت	بلوك	مأموریت و محل نشأتلری
مصطفی اغا	٦	١	١	٧٨	٨٦		
عارف اغا	٦	١	٢	٨٢	٩١		
عبداه اغا	٦	١	٣	٧٦	٨٦		
احمد عارف اغا	٦	١	٤	٧١	٨٦		
علی اغا	٦	١	٥	٨٥	٩١		
محمود اغا	٦	١	٦	٧٩	٨٦		
مصطفی اغا	٦	١	٧	٨٠	٨٦		
محمد اغا	٦	١	٨	٨٠	٨٦		
عبدالحمید اغا	٦	٢	١	٧٩	٨٦		
حسین اغا	٦	٢	٢	٨٥	٩١		
مصطفی اغا	٦	٢	٣	٧٨	٨٦		
محمد اغا	٦	٢	٤	٧٧	٨٦		
عمر اغا	٦	٢	٥	٨٢	٩١		
محمد سعدالدین افندی	٦	٢	٦	٨٠	٨٨		
جعفر اغا	٦	٢	٧	٨٠	٩١		
	٦	٢	٨				منحل
علاءالدین افندی	٦	٣	١	٨٠	٩١		
سالم افندی	٦	٣	٢	٨٦	٩١		مکتبدن
عثمان اغا	٦	٣	٣	٨٥	٩١		
محمد علی اغا	٦	٣	٤	٧٩	٩١		
بکر اغا	٦	٣	٥	٨٦	٩١		
	٦	٣	٦				منحل
حاجی محمد اغا	٦	٣	٧	٨١	٩٠		
	٦	٣	٨				منحل
حسین اغا	٦	٤	١	٧٨	٩١		
صالح اغا	٦	٤	٢	٧٧	٨٩		
حسن اغا	٦	٤	٣	٨٥	٨٩		
مصطفی اغا	٦	٤	٤	٨٢	٨٩		
محمد اغا	٦	٤	٥	٨٠	٨٩		
عبدالرحمن اغا	٦	٤	٦	٨٠	٨٩		
راغب اغا	٦	٤	٧	٨٠	٨٩		
محمود اغا	٦	٤	٨	٧٢	٨٩		

(اردوی همایون نظره ملازم اول رتبه سنده بولنان صحیه مأمورلری)

اسامی	اردو	آلای	طابور	بولوك	طوپ	رتبه	عثمانلی	نجمی	مأموریت و محل نشأتلری
محمد راشد افندی	٣				٩٠	٩٠			موستار خسته خانه سنده اجرا
محمد عبدالغفار افندی	١	٤	١		٩١	٩١			ردیف الاینده اجراجی
محمد امین افندی	١	٦	٣		٩١	٩١			بودخی
استاوری افندی						٦٦			بودخی اچیقده
علی رضا افندی	١		٤		٨٦	٩١			بیطرمکتبدن طوبجی الاینده
بیجان عزت افندی	٢	٢			٨٦	٩١			بودخی سواری الاینده
ثروت محمد افندی	٣	٢			٨٦	٩١			بودخی
عزت افندی	٤				٨٦	٩١			بودخی طوبجی الاینده
ضیا محمود افندی	٥				٨٦	٩١			بودخی
صحی درویش افندی	٣	٣			٨٦	٩١			بودخی

(برنجی اردوی همایون نظامیه پیاده ملازم تابلری)

دانش افندی	١				٨١	٩٠		موسیقه بلوکی
عر اغا	١	١	١		٨٦	٩١		
حمزه اغا	١	١	٢		٨١	٩٠		
	١	١	٣					محل
علی افندی	١	١	٤		٨٤	٩٠		
محمد افندی	١	١	٥		٨٤	٩١		
علی افندی	١	١	٦		٨٤	٩٠		
راسم افندی	١	١	٧		٨٧	٩٠		
اسلام اغا	١	١	٨		٨٢	٩٠		
احمد افندی	١	٢	١					
بشیر اغا	١	٢	٢		٨٣	٩١		
صالح اغا	١	٢	٣		٧٨	٩١		
مصطفی افندی	١	٢	٤		٨٧	٩٠		
مصطفی افندی	١	٢	٥		٨٦	٩٠		
مصطفی افندی	١	٢	٦		٨٤	٩١		
احمد افندی	١	٢	٧		٨٦	٩١		
مصطفی افندی	١	٢	٨		٨٧	٩١		
محمد افندی	١	٣	١		٨٣	٩٠		

(برنجی اردوی همایون نظامیه پیاده ملازم ثانیلری)

اسامی	اردو	آلای	طابور	دخولی	توجیهی	عثمانی	مجیدی	مأموریت ومحل نشأتلری
علی افندی	١	٣	٢	٨٢	٩٠			
علی غالب افندی	١	٣	٣	٨٧	٩١			
رضا اغا	١	٣	٤	٧٤	٨٧			
محمد افندی	١	٣	٥	٨٧	٩٠			
محمد افندی	١	٣	٦	٨٦	٩٠			
احمد اغا	١	٣	٧	٨٣	٩٠			
مصطفی افندی	١	٣	٨	٨٥	٩١			
علی اغا	٢			٧٢	٨٦			موسیقه بلوکی
رضا افندی	٢	١	١	٨٠	٩٠			
حسین افندی	٢	١	٢	٨٧	٩٠			
مصطفی افندی	٢	١	٣	٨٤	٩٠			
سعدالدین اغا	٢	١	٤	٧٨	٨٧			
علی اغا	٢	١	٥	٨٤	٩١			
صالح اغا	٢	١	٦	٩٠	٩١			
کامل افندی	٢	١	٧	٨١	٨٧			
احمد خلوصی افندی	٢	١	٨	٨٦	٩٠			
احمد افندی	٢	٢	١	٨٤	٩٠			
رشاد بك	٢	٢	٢	٧٧	٨٨			
حسین اغا	٢	٢	٣	٨٣	٨٨			
محمد افندی	٢	٢	٤	٨٦	٩٠			
فیضی اغا	٢	٢	٥	٨٢	٨٩			
نشئت افندی	٢	٢	٦	٨٣	٨٩			
علی افندی	٢	٢	٧	٨٦	٨٩			
شریف اغا	٢	٢	٨	٨٦	٩١			
مصطفی افندی	٢	٣	١	٨٩	٩١			
احمد افندی	٢	٣	٢	٧٧	٩٠			
قدری اغا	٢	٣	٣	٨٩	٩٠			
خلوصی افندی	٢	٣	٤	٨٧	٩١			مکتبدن
علی افندی	٢	٣	٥	٨٤	٩١			
محمد افندی	٢	٣	٦	٨٥	٩١			
احمد افندی	٢	٣	٧	٨٢	٩٠			

برنجی اردوی همایون نظامیه پیاده ملازم نیلری

اسامی	اردو	آلای	طابور	دخولی	توجیهی	عثمانی	مجیدی	مأموریت ومحل نشأتلری
جازم افندی	١	٣	٨	٨٧	٩٠			
خیری افندی	٣			٨٧	٨٥			موسیقه بلوکی
رشید افندی	٣	١	١	٨٧	٩٠			
محمد پرتو افندی	٣	١	٢	٨٧	٨٩			
محمد عزت اغا	٣	١	٣	٨٢	٨٨			
عثمان افندی	٣	١	٤	٨٥	٩٠			
شوقی افندی	٣	١	٥	٨٣	٨٩			
راغب افندی	٣	١	٦	٨٧	٩١			مکتبدن
سلیمان اغا	٣	١	٧	٨٣	٨٨			
حسین افندی	٣	١	٨	٨٨	٩١			
صالح افندی	٣	٢	١	٨٧	٩١			
حسین اغا	٣	٢	٢	٨٣	٨٨			
مصطفی افندی	٣	٣	٣	٨٥	٩١			
علی اغا	٣	٢	٤	٨٣	٨٨			
محمد افندی	٣	٢	٥	٨٧	٨٩			
مصطفی اغا	٣	٢	٦	٨٣	٨٨			
محمد اغا	٣	٢	٧		٨٨			
عزت افندی	٣	٢	٨	٨٧	٩١			
راسم افندی	٣	٣	١	٨٧	٩١			مکتبدن
محی الدین اغا	٣	٣	٢	٨٣	٨٨			
علی اغا	٣	٣	٣	٨١	٩٠			
احمد افندی	٣	٣	٤	٨٦	٩١			
حسین اغا	٣	٣	٥	٨٦	٨٨			
عثمان افندی	٣	٣	٦	٨٧	٩٠			
اسماعیل اغا	٤	٣	٧	٨٥	٨٩			
امین افندی	٣	٣	٨	٨٥	٩١			
حسنی اغا	٤			٧٥	٨٥			موسیقه بلوکی
محمد اغا	٤	١	١	٨٢	٨٩			
اسماعیل اغا	٤	١	٢	٨٠	٨٩			
مصطفی افندی	٤	١	٣	٧٨	٩٠			
سلیمان افندی	٤	١	٤	٨٦	٩١			
حسن اغا	٤	١	٥	٧٢	٨٩			

(برنجی اردوی همایون نظامیه پیاده ملازم تابلزی)

اسامی	آلای	طابور	بولوك	نمره	جوخه	عدد	مأموریت و محل نشأتلری
شکری اغا	٤	١	٦	٨٦	٨٩		
سعید اغا	٤	١	٧	٨٤	٨٩		
مصطفی افندی	٤	١	٨	٨٥	٩١		
مصطفی اغا	٤	٢	١	٧٤	٨٩		
خلیل افندی	٤	٢	٢	٨٧	٩٠		
بکر اغا	٤	٢	٣	٨٥	٩٠		
حسین بدرك اغا	٤	٢	٤	٨٠	٨٩		
سعید افندی	٤	٢	٥	٨٧	٩٠		
مصطفی افندی	٤	٢	٦	٨٥	٩١		
علی افندی	٤	٢	٧	٨٦	٩١		
بالی اغا	٤	٢	٨	٨٤	٨٨		
احمد افندی	٤	٣	١	٨٤	٨٩		
علی افندی	٤	٣	٢	٨٦	٩٠		
فاضل افندی	٤	٣	٣	٨٧	٨٩		
علی اغا	٤	٣	٤	٨٥	٨٩		
حمدی افندی	٤	٣	٥	٨٤	٩٠		
احمد اغا	٤	٣	٦	٨٥	٩٠		
علی افندی	٤	٣	٧	٨٤	٩١		
توفیق افندی	٤	٣	٨	٨٧	٨٩		
عزیز اغا	٥			٧٦	٨٦		موسیقه بلوکی
محمد اغا	٥	١	١	٨٤	٨٩		
احمد اغا	٥	١	٢	٨٤	٨٨		
حسین اغا	٥	١	٣	٨١	٨٨		
عزت افندی	٥	١	٤	٨٥	٩٠		
علی افندی	٥	١	٥	٨٥	٩١		
عارف افندی	٥	١	٦	٨٤	٨٩		
ابراهیم اغا	٥	١	٧	٨١	٨٨		
محمد اغا	٥	١	٨	٨٦	٩٠		
حسنی اغا	٥	٢	١	٨١	٩٠		
محمد اغا	٥	٢	٢	[illegible]	[illegible]		
				٨٦			
امین افندی	٥	٢	٣	٨٧	٩٠		
اسماعیل اغا	٥	٢	٤	٨١	٨٨		

(برنجی اردوی همایون نظامیه پیاده ملازم ثانیلری)

اسامی	الای	طابور	بلوك	دخولی	توجیهی	عثمانی	مجیدی	مأموریت و محل نشأتلری
عارف اغا	٥	٢	٥	٨٨	٩٠			
محمد افندی	٥	٢	٦	٨٥	٩٠			
حسن اغا	٥	٢	٧	٨٤	٨٩			
حسین اغا	٥	٢	٨	٧٤	٨٨			
عثمان افندی	٥	٣	١	٨٢	٩٠			
محمد اغا	٥	٣	٢	٧٩	٩٠			
سلیمان اغا	٥	٣	٣	٨٣	٨٩			
ابراهیم اغا	٥	٣	٤	٨٤	٨٨			
محمد اغا	٥	٣	٥	٨٧	٨٨			
عثمان اغا	٥	٣	٦	٨١	٩٠			
شیخون اغا	٥	٣	٧	٨٠	٩٠			
ابراهیم افندی	٥	٣	٨	٨٣	٩١			
صادق اغا	٦			٧٩	٨٦			موسیقه بلوکی
صالح اغا	٦	١	١	٨٠	٨٩			
حسن اغا	٦	١	٢	٨٤	٩١			
حمدی اغا	٦	١	٣	٨٦	٩٠			
حسن اغا	٦	١	٤	٨٤	٩٠			
ولی افندی	٦	١	٥	٨٦	٩١			
	٦	١	٦					منحل
مصطفی اغا	٦	١	٧	٨٧	٨٩			
احمد حمدی اغا	٦	١	٨	٨٧	٨٩			
عارف اغا	٦	٢	١	٨٨	٩٠			
محمد افندی	٦	٢	٢	٨٨	٩١			
حقی افندی	٦	٢	٣	٨٦	٩٠			
علی افندی	٦	٢	٤	٨٠	٩١			
ابراهیم اغا	٦	٢	٥	٧٩	٩١			
احمد اغا	٦	٢	٦	٨٥	٨٩			
حسنی افندی	٦	٢	٧	٨٧	٩١			مکتبدن
خلیل اغا	٦	٢	٨	٨١	٨٩			
راشد افندی	٦	٣	١	٨٥	٩٠			
مصطفی افندی	٦	٣	٢	٨٥	٩١			
مصطفی اغا	٦	٣	٣	٨٥	٩٠			

(برنجی اردوی همایون نشانیه پیاده ملازم ثانیلری)

اسامی	اردو	آ	فانه	دخول	خروج	عثمانی	مجیدی	مأموریت ومحل نشانلری
خلیل اغا	٦	٤	٤	٨٦	٩٠			
حقی افندی	٦	٣	٥	٧٨	٩٠			
موسی افندی	٦	٣	٦		٩٠			
رشدی افندی	٦	٣	٧	٨٧	٩١			مکتبدن
مصطفی اغا	٦	٣	٨	٨٣	٨٨			
عثمان افندی	٧			٧٧	٨٦			موسیقه بلوکی
محمود اغا	٧	١	١	٦٨	٨٨			
محمد اغا	٧	١	٢	٨٤	٩٠			
احمد اغا	٧	١	٣	٨٧	٨٩			
احمد افندی	٧	١	٤	٨٤	٩١			
خلوصی افندی	٧	١	٥	٧٧	٩٠			
احمد اغا	٧	١	٦	٨٥	٨٧			
مصطفی اغا	٧	١	٧	٧٥	٩٠			
	٧	١	٨					منحل
صادق اغا	٧	٢	١	٨١	٨٧			
عارف اغا	٧	٢	٢	٨٤	٩٠			
مصطفی اغا	٧	٢	٣	٨٠	٨٩			
ابراهیم اغا	٧	٢	٤	٨٥	٩٠			
طلعت اغا	٧	٢	٥	٨٣	٨٨			
احمد اغا	٧	٢	٦	٨٣	٨٧			
سلیمان اغا	٧	٢	٧	٧٦	٨٧			
محمد اغا	٧	٢	٨	٨٤	٨٩			
موسی اغا	٧	٣	١	٨٠	٨٧			
محمد اغا	٧	٣	٢	٧٧	٨٨			
احمد اغا	٧	٣	٣	٧٨	٨٦			
ابراهیم اغا	٧	٣	٤	٧٤	٨٩			
محمد اغا	٧	٣	٥	٨٥	٨٩			
احمد اغا	٧	٣	٦	٧٨	٨٦			
	٧	٣	٧					منحل
بکر اغا	٧	٣	٨	٨٢	٨٧			
اسماعیل افندی			١	٩٠	٩١			برنجی طلیعه طابوری
علی اغا			٢	٨٣	٩٠			

(برنجی اردوی همایون نظامیه پیاده ملازم ثانیلری)

اسامی	الاع	طابور	بلوك	فنون	وحدتی	عثمانی	تجنیدی	مأموریت و محل نشأتلری
یوسف افندی			٣	٨٧	٩١			برنجی طلیعه طابوری (مکتبدن
محمد افندی			٤	٧٩	٩٠			
رحمی افندی			٥	٨٦	٩٠			
سلیم اغا			٦	٨٧	٩٠			
شوکت افندی			٧	٨٥	٩٠			
رضا افندی			٨		٩٠			
حق افندی			١	٨٣	٩٠			اکنجی طلیعه طابوری مکتبدن
علی رضا افندی			٢	٨٦	٩٠			
حسین افندی			٣	٨٥	٩٠			
حسین افندی			٤	٨٤	٩٠			
شکری افندی			٥	٨٧	٩١			مکتبدن
احسان افندی			٦	٨٧	٩٠			
عثمان اغا			٧	٨٢	٩٠			
یوسف افندی			٨	٨٣	٩٠			
یوسف افندی			١	٨٦	٩٠			اوچنجی طلیعه طابوری
خیری افندی			٢	٨٧	٩٠			
فاسبولت اغا			٣	٨٠	٩٠			
عطا افندی			٤	٨٧	٩٠			
احمد افندی			٥	٧٩	٩١			
حسن افندی			٦	٨٥	٩٠			
محمد اغا			٧	٨٦	٩٠			
مرتضی اغا			٨	٧٨	٩٠			
حسنی افندی			١	٨٧	٩٠			دردنجی طلیعه طابوری
ابراهیم افندی			٢	٨٣	٩٠			
اسماعیل اغا			٣	٧٨	٨٩			
توفیق افندی			٤	٨٢	٨٨			
عبداه اغا			٥	٨٦	٩٠			
عثمان اغا			٦	٧٩	٨٩			
حسین افندی			٧	٨٦	٩٠			
			٨					منحل
عثمان اغا			١	٨٢	٨٨			بشنجی طلیعه طابوری
مصطفی افندی			٢	٨٢	٩١			

(برنجی اردوی همایون نظامیه پیاده ملازم ثانیلری)

اسامی	الای	طابور	بلوك	دخولی	توجیهی	عثمانی	مجیدی	مأریت و محل مأتلری
اسماعیل اغا			٣	٨٣	٩٠			بشنجی طلیعه طابوری
عزیز افندی			٤	٨٤	٩١			
نوری اغا			٥	٨٣	٩٠			
مصطفی افندی			٦	٨٤	٩٠			
اسحق اغا			٧	٨٦	٩٠			
عبداه اغا			٨	٨٣	٨٣			
عزیز محمد افندی			١	٨٦	٨٨			التنجی طلیعه طابوری
حاجی محمد افندی			٢	٨٥	٩٠			
علی افندی			٣	٨٦	٩١			
یوسف افندی			٤	٧٧	٩٠			
علی رضا افندی			٥	٨٥	٩٠			
احمد اغا			٦	٨٦	٩٠			
سلیمان نائل افندی			٧	٧٨	٩٠			
عثمان افندی			٨	٨٦	٩٠			
احمد افندی			١	٨٧	٩١			مکتبدن یدنجی طلیعه طابوری
			٢					منحل
			٣					بودخی
			٤					بودخی
علی اغا			٥	٧٧	٨٨			
عثمان اغا			٦	٨٢	٨٨			
			٧					منحل
			٨					بودخی

(ایکنجی اردوی همایون نظامیه پیاده ملازم ثانیلری)

ابراهیم اغا	١	١	١	٨٥	٩٠			
یعقوب اغا	١	١	٢	٧٨	٨٩			
عثمان اغا	١	١	٣	٨٨	٩٠			
حسن اغا	١	١	٤	٧٧	٨٩			
محمد اغا	١	١	٥	٧٩	٨٨			
احمد اغا	١	١	٦	٨٦	٩٠			
علی اغا	١	١	٧	٨٥	٩٠			
حسن افندی	١	١	٨	٨٥	٩٠			

(ایکنجی اردوی همایون نظامیه پیاده ملازم نائبلر)

اسامی	آلای	طابور	بلوك	دخولی	ترجیحی	عثمانی	مجیدی	مأموریت و محل نشأتلری
رضا اغا	١	٢	١	٨٥	٨٨			
حسین اغا	١	٢	٢	٨٣	٨٨			
فضلی اغا	١	٢	٣	٨٧	٨٩			
حسن اغا	١	٢	٤	٨٤	٩١			
عبدالواحد اغا	١	٢	٥	٧٦	٩٠			
مصطفی اغا	١	٢	٦	٨٤	٨٩			
علی اغا	١	٢	٧	٨٤	٩٠			
علی اغا	١	٢	٨	٧٧	٨٩			
عبدالوهاب اغا	١	٣	١	٨٧	٩٠			
سلیمان اغا	١	٣	٢	٨٧	٩٠			
اسماعیل اغا	١	٣	٣	٨٦	٩٠			
احمد اغا	١	٣	٤	٧٩	٨٩			
خلیل اغا	١	٣	٥	٨٧	٩٠			
محمد اغا	١	٣	٦	٨٦	٨٩			
حسن اغا	١	٣	٧	٨٩	٩٠			
	١	٣	٨					منحل
مصطفی اغا	١			٨١	٩١			موسیقه بلوکی
غالب افندی	٢	١	١	٨٨	٩٠			
موسی اغا	٢	١	٢	٨٣	٨٨			
علی افندی	٢	١	٣	٨٣	٩١			مکتبدن
ابراهیم اغا	٢	١	٤	٧٩	٩٠			
اسماعیل بك	٢	١	٥	٨٨	٨٨			
فیض اله اغا	٢	١	٦	٨٦	٩٠			
مراد اغا	٢	١	٧	٨٦	٨٩			
حسن اغا	٢	١	٨	٨٣	٨٩			
عارف اغا	٢	٢	١	٨٥	٨٩			
حقی اغا	٢	٢	٢	٨٨	٩٠			
خلیل اغا	٢	٢	٣	٨٧	٨٩			
عیسی اغا	٢	٢	٤	٨٥	٩٠			
اسماعیل اغا	٢	٢	٥	٨٣	٩٠			
طاهر اغا	٢	٢	٦	٨١	٨٧			
اسعد بك	٢	٢	٧	٨٨	٨٨			

(ایکنجی اردوی همایون نظامیه پیاده ملازم ثانیلری)

اسامی	[illegible]	[illegible]	[illegible]	[illegible]	[illegible]	[illegible]	[illegible]	مأموریت ومحل نشأتلری
قدری اغا	٢	٢	٨	٨٥	٨٨			
ابراهیم اغا	٢	٣	١	٨١	٨٩			
ابراهیم اغا	٢	٣	٢	٨٦	٩٠			
محمد اغا	٢	٣	٣	٨٦	٩٠			
احمد اغا	٢	٣	٤	٨٦	٨٩			
امین اغا	٢	٣	٥	٨٣	٨٩			
علی اغا	٢	٣	٦	٨٤	٨٨			
ابراهیم افندی	٢	٣	٧	٧٨	٨٩			
محمد امین افندی	٢	٣	٨	٨٦	٩٠			
احمد اغا	٢			٧٦	٩٠			موسیقه بلوکی
	٣	١	١					منحل
عمر اغا	٣	١	٢	٨٢	٩٠			
صالح اغا	٣	١	٣	٨١	٨٨			
ابراهیم افندی	٣	١	٤	٨٧	٩١			مکتبدن
	٣	١	٥					منحل
اسماعیل اغا	٣	١	٦	٨٥	٩٠			
کامل اغا	٣	١	٧	٨٣	٨٨			
اسماعیل حقی افندی	٣	١	٨	٨٧	٩١			
حمدی افندی	٣	٢	١	٨٤	٩٠			
	٣	٢	٢					منحل
شریف اغا	٣	٢	٣	٨٦	٩٠			
محمد اغا	٣	٢	٤	٨٦	٨٨			
عثمان اغا	٣	٢	٥	٨٨	٩٠			
نجیب اغا	٣	٢	٦	٨٧	٩٠			
مصطفی اغا	٣	٢	٧	٨١	٩٠			
سلیمان اغا	٣	٢	٨	٨٥	٩٠			
سلیمان اغا	٣	٣	١	٨٨	٩٠			
	٣	٣	٢					منحل
کامل افندی	٣	٣	٣	٨٤	٩٠			
محمد نظیف اغا	٣	٣	٤	٨٢	٩٠			
حسین اغا	٣	٣	٥	٨٤	٨٨			

(ایکنجی اردوی همایون نظامیه پیاده ملازم ثانیلری)

اسامی	آلای	طابور	بلوك	دخولی	توجیهی	عثمانی	مجیدی	مأمور بت ومحل نشأتلری
احمد اغا	٦	٢	٢	٨١	٨٦			
حسین اغا	٦	٢	٣	٨٢	٩١			
حسین اغا	٦	٢	٤	٨٠	٩٠			
احمد اغا	٦	٢	٥	٨٣	٨٨			
خلیل اغا	٦	٢	٦	٧٥	٨٧			
مالك اغا	٦	٢	٧	٨٦	٩٠			
عثمان اغا	٦	٢	٨	٨٣	٩٠			
عبداه اغا	٦	٣	١	٨٥	٩٠			
حسن اغا	٦	٣	٢	٨٣	٨٨			
مصطفی اغا	٦	٣	٣	٨٣	٨٩			
مصطفی اغا	٦	٣	٤	٨٢	٨٨			
ناظم اغا	٦	٣	٥	٨٢	٨٨			
سامی افندی	٦	٣	٦	٨٨	٩١			
حسن افندی	٦	٣	٧	٨٥	٩١			
راشد اغا	٦	٣	٨	٧٨	٨٦			
حسن اغا	٦			٧١	٨٦			موسیقه بلوکی
هاشم اغا			١	٨٤	٩٠			برنجی طلیعه طابوری
نیاذی افندی			٢	٨٥	٨٩			
حسن اغا			٣	٧٩	٨٨			
حسن اغا			٤	٨١	٩٠			
شاکر افندی			٥	٨٤	٨٨			
ابراهیم اغا			٦	٨٥	٩٠			
احمد افندی			٧	٨٦	٨٨			
احمد اغا			٨	٨٧	٩٠			
موسی اغا			١	٨٥	٩٠			ایکنجی طلیعهٔ طابوری
مصطفی اغا			٢	٨٤	٨٩			
ولی اغا			٣	٨٥	٩٠			
ابراهیم اغا			٤	٨٦	٨٩			
ابراهیم اغا			٥	٨٧	٩٠			
شاکر اغا			٦	٨٤	٩٠			
شوقی افندی			٧	٨٧	٨٩			

(ایکنجی اردوی همایون نظامیه پیاده ملازم ثانیلری)

اسامی							مأموریت ومحل نشأتلری
عبداه اغا	٨	٨٦	٨٩				ایکنجی طلیعه طابوری
ابراهیم افندی	١	٨٧	٩١				اوچنجی طلیعه طابوری
حسین اغا	٢	٨٣	٨٨				(مکتبدن
ابراهیم اغا	٣	٨٥	٩٠				
مصطفی اغا	٤	٨٥	٨٩				
اسماعیل اغا	٥	٨٣	٨٨				
عارف اغا	٦	٨٥	٩٠				
فرهاد اغا	٧	٨٥	٩٠				
صالح اغا	٨	٨٥	٨٩				
عثمان اغا	١	٨٥	٩٠				دردنجی طلیعه طابوری
عزت اغا	٢	٨٦	٩٠				
رمضان اغا	٣	٨٥	٩٠				
علی اغا	٤	٨٧	٩٠				
نوری بك	٥	٨٥	٨٨				
حبیب اغا	٦	٨٣	٨٨				
حسن اغا	٧	٨٣	٨٩				
یوسف اغا	٨	٨٤	٩٠				
مصطفی افندی	١	٨٦	٨٩				بشنجی طلیعه طابوری
مصطفی اغا	٢	٨٣	٨٨				
حسن اغا	٣	٨٤	٨٨				
مصطفی اغا	٤	٨٧	٨٨				
محمد اغا	٥	٨٥	٨٨				
رضا اغا	٦	٨٣	٩٠				
عمر اغا	٧	٨٢	٩٠				
نوری افندی	٨	٨٣	٨٨				
عثمان اغا	١	٨٢	٨٨				التنجی طلیعه طابوری
محمد اغا	٢	٨٣	٨٨				
ابراهیم افندی	٣	٨٧	٩١				مکتبدن
علی رضا افندی	٤	٨٧	٩١				بودخی
حیدر اغا	٥	٨٣	٨٧				
حسین اغا	٦	٨٣	٨٧				

(ایکنجی اردوی همایون نظامیه پیاده ملازم ثانیلری)

اسامی	رتبه	بلوک	نمره	۸۰	۹۰	بدلی	مأموریت ومحل نشأتلری
سلیمان اغا			۷	۸۰	۸۹		انجی طلیعه طابوری
سعدالدین اغا			۸	۷۶	۸۷		

(اوچنجی اردوی همایون نظامیه پیاده ملازم ثانیلری)

خیرالدین اغا	۱	۱	۱	۸۹	۹۱		
نوح اغا	۱	۱	۲	۸۷	۹۱		
علی اغا	۱	۱	۳	۸۶	۹۱		
بکر اغا	۱	۱	٤	۸۰	۹۱		
عبداه اغا	۱	۱	٥	۸۸	۹۱		
ادهم اغا	۱	۱	٦	۸۶	۹۱		
وهبی اغا	۱	۱	۷	۸۶	۹۱		
زوفر اغا	۱	۱	۸	۸۹	۹۱		
حسین اغا	۱	۲	۱	۸۶	۹۱		
عبدالرحمن اغا	۱	۲	۲	۸۶	۹۱		
	۱	۲	۳				منحل
احمد اغا	۱	۲	٤	۸۸	۹۱		
	۱	۲	٥				منحل
احمد اغا	۱	۲	٦	۸۹	۹۱		
الیاس اغا	۱	۲	۷	۸۰	۹۱		
شاکر اغا	۱	۲	۸	۸۰	۹۱		
عثمان اغا	۱	۳	۱	۸٤	۹۱		
خیرالدین اغا	۱	۳	۲	۸۹	۹۱		
یشار اغا	۱	۳	۳	۸۹	۹۱		
سلیمان اغا	۱	۳	٤	۸۶	۹۱		
عثمان افندی	۱	۳	٥	۸۹	۹۱		
	۱	۳	٦				منحل
	۱	۳	۷				بودنجی
حسین اغا	۱	۳	۸	۸۰	۹۱		
عاصم افندی	۱			۸۰	۹۱		موسیقه بلوکی
محمد اغا	۲	۱	۱	۷۲	۹۱		
محمد اغا	۲	۱	۲	۸۸	۹۱		
یونس اغا	۲	۱	۳	۸۶	۹۱		

(اوچنجی اردوی همایون نظامیه پیاده ملازم تابیلری)

اسامی	اوجاق	بلوک	نفر	سنه	سنه	سنه	نشانلری	مأموریت ومحل نشانلری
شوکت اغا	٢	١	٤	٨٩	٩١			
یوسف اغا	٢	١	٥	٨٤	٩١			
مصطفی اغا	٢	١	٦	٨٦	٩١			
	٢	١	٧					منحل
توفیق اغا	٢	١	٨	٨٨	٩١			
طاهر اغا	٢	٢	١	٨٨	٩١			
	٢	٢	٢					منحل
محمد افندی	٢	٢	٣	٨٤	٩١			
شوقی افندی	٢	٢	٤	٨٧	٩١			
ابراهیم اغا	٢	٢	٥	٧٩	٩١			
مصطفی اغا	٢	٢	٦	٨٥	٩١			
علی اغا	٢	٢	٧	٨٥	٩١			
ابراهیم اغا	٢	٢	٨	٨١	٩٠			
	٢	٣	١					منحل
حسین اغا	٢	٣	٢	٨٨	٩١			
	٢	٣	٣					منحل
حسین اغا	٢	٣	٤	٨٥	٩١			
قدری اغا	٢	٣	٥	٨٨	٩١			
ابراهیم اغا	٢	٣	٦	٨٨	٩١			
احمد اغا	٢	٣	٧	٨٨	٩١			
	٢	٣	٨					منحل
عارف اغا	٢			٨١	٨٦			موسیقه بلوکی
	٣	١	١					منحل
	٣	١	٢					منحل
	٣	١	٣					منحل
	٣	١	٤					منحل
حسن اغا	٣	١	٥	٨١	٩٠			
صالح اغا	٣	١	٦	٨٧	٩١			
	٣	١	٧					
	٣	٣	٨					
یوسف اغا	٣	٢	١	٨٨	٩١			

(اوچنجی اردوی همایون نظامیه پیاده ملازم نایلری)

اسامی								مأموریت ومحل نشأتلری
شمس الدین اغا	٣	٢	٢	٨١	٩١			
	٣	٢	٣					منحل
سلیمان اغا	٣	٢	٤	٨٢	٩١			
علی اغا	٣	٢	٥	٨٥	٩١			
	٣	٢	٦					منحل.
	٣	٢	٧					منحل
	٣	٢	٨					منحل
	٣	٣	١					بودخی
حسن اغا	٣	٣	٢	٨٤	٩١			
	٣	٣	٣					منحل
	٣	٣	٤					منحل
احمد اغا	٣	٣	٥	٨٦	٩١			
الماس اغا	٣	٣	٦	٨٥	٩١			
رامو اغا	٣	٣	٧	٨٥	٩١			
بغان اغا	٣	٣	٨	٨٩	٩١			
علی اغا	٣			٧٦	٨٧			موسیقه بلوکی
احمد اغا	٤	١	١	٨٩	٩١			
زکریا اغا	٤	١	٢	٨٥	٩١			
	٤	١	٣					
عمر اغا	٤	١	٤	٨٤	٩١			
سلیم اغا	٤	١	٥	٨٩	٩١			
صفر اغا	٤	١	٦	٨٩	٩١			
عاصم اغا	٤	١	٧	٨٥	٩١			
سلیم اغا	٤	١	٨	٨٥	٩١			
	٤	٢	١					منحل
	٤	٢	٢					بودخی
	٤	٢	٣					بودخی
	٤	٢	٤					بودخی
خیرالله اغا	٤	٢	٥	٨٥	٩١			
	٤	٢	٦					منحل
	٤	٢	٧					بودخی
ابراهیم افندی	٤	٢	٨	٨٨	٩١			

(اوچنجی اردوی همایون نظامیه پیاده ملازم ثانیلری)

اسامی	آلای	بلوك	اورته	نفر	تاریخ	طاقم	تجنیدی	مأموریت و محل نشأتلری
	٤	٣	١					محل
	٤	٣	٢					بودخی
حبیب افندی	٤	٣	٣	٨٧	٩١			مکتبدن
حلمی افندی	٤	٣	٤	٨٨	٩١			
علی اغا	٤	٣	٥	٨٣	٩١			
ابراهیم اغا	٤	٣	٦	٨٥	٩١			
بیرام اغا	٤	٣	٧	٨٥	٩١			
	٤	٣	٨					منحل
ابراهیم اغا	٤			٧٩	٩٠			موسیقه بلوکه
ابراهیم اغا	٥	١	١	٨٥	٩١			
مصطفی اغا	٥	١	٢	٨٥	٩١			
	٥	١	٣					منحل
	٥	١	٤					بودخی
صالح اغا	٥	١	٥	٨٦	٩١			
ادم اغا	٥	١	٦	٨٩	٩١			
شعبان اغا	٥	١	٧	٨٥	٩١			
شریف اغا	٥	١	٨	٨٥	٩١			
مهدی اغا	٥	٢	١	٨٥	٩١			
عارف اغا	٥	٢	٢	٨٥	٩١			
	٥	٢	٣					منحل
علی اغا	٥	٢	٤	٨٥	٩١			
مسلم اغا	٥	٢	٥	٨٨	٩١			
خلیل اغا	٥	٢	٦	٨٩	٩١			
	٥	٢	٧					منحل
اسماعیل اغا	٥	٢	٨	٨٥	٩١			
	٥	٣	١					منحل
خیرالدین اغا	٥	٣	٢	٨٨	٩١			
ابراهیم اغا	٥	٣	٣	٨٨	٩١			
	٥	٣	٤					منحل
عمر اغا	٥	٣	٥	٨٨	٩١			
سعید اغا	٥	٣	٦	٨٦	٩١			
طلحه اغا	٥	٣	٧	٨٦	٩١			

(اوجنجی اردو همایون نظامیه پیاده ملازم نیلری)

اسامی	اعی	طاوه	نفر	اول	ثانی	ثالث	رابع	مأموریت و محل نشأتلری
احمد اغا	٥	٣	٨	٨٦	٩١			
صالح اغا	٥			٨١	٨٧			موسیقه بلوکی
عثمان اغا	٦	١	١	٧٩	٩١			
	٦	١	٢					منحل
	٦	١	٣					بودنی
	٦	١	٤					بودنی
عباس اغا	٦	١	٥	٨٥	٩١			
	٦	١	٦					منحل
	٦	١	٧					بودنی
	٦	١	٨					بودنی
	٦	٢	١					بودنی
	٦	٢	٢					بودنی
	٦	٢	٣					بودنی
ابراهیم اغا	٦	٢	٤	٨٥	٩١			
سلیمان اغا	٦	٢	٥	٨٧	٩١			
	٦	٢	٦					منحل
	٦	٢	٧					بودنی
	٦	٢	٨					بودنی
حسن اغا	٦	٣	١	٨٥	٩١			
علی اغا	٦	٣	٢	٨٥	٩١			
	٦	٣	٣					منحل
محمد اغا	٦	٣	٤	٨٦	٩١			
عبدول اغا	٦	٣	٥	٨٥	٩١			
عبداه اغا	٦	٣	٦	٨٤	٩١			
اسماعیل اغا	٦	٣	٧	٨٥	٩١			
	٦	٣	٨					منحل
مقصود اغا	٦		٤	٧٤	٨٨			موسیقه بلوکی
محسن افندی			١	٩٠	٩١			برنجی مفتیه طابورنی
فیض اه اغا			٢	٨٦	٩١			
نجیب اغا			٣	٨٩	٩١			
مؤمن اغا			٤	٨٥	٩١			
ابراهیم اغا			٥	٨٤	٩١			

(اوچنجی اردوی همایون نظامیه پیاده ملازم ثانیلری)

اسامی	آلای	طابور	بلوك	دخولی	توجهی	[illegible]	[illegible]	مأموریت و محل نشأتلری
مصطفی اغا			٦	٨٩	٩١			برنجی طلیعه طابوری
علی افندی			٧	٨٨	٩١			
حمدی افندی			٨	٨٨	٩١			
			١					منحل ایکنجی طلیعه طابوری
حسن اغا			٢	٨٦	٩١			
شمس الدین افندی			٣	٨٦	٩١			
حسین اغا			٤	٨٥	٩١			
احمد اغا			٥	٨٥	٩٠			
			٦					منحل
یحیی اغا			٧	٨٨	٩١			
			٨					منحل
			١					منحل اوچنجی طلیعه طابوری
			٢					منحل
			٣					بودخی
			٤					بودخی
			٥					بودخی
			٦					بودخی
سعید اغا			٧	٨٥	٩١			
			٨					منحل
			١					دردنجی طلیعه طابوری منحل
			٢					منحل
			٣					منحل
			٤					بودخی
			٥					بودخی
سلیمان اغا			٦	٨٥	٩٠			
عثمان اغا			٧	٨٥	٩١			
			٨					منحل
			١					بشنجی طلیعه طابوری منحل
عثمان اغا			٢	٨١	٩١			
			٣					منحل
محمد اغا			٤	٨٩	٩١			

(اوچنجی اردوی همایون نظامیه پیاده ملازم ٔ نیلری)

اسامی	آلای	طابور	بلوك	دخولی	وجهی	عثمانی	عیدی	ماموریت و محل نشأتلری
محمود اغا			٥	٨٣	٩١			بشنجی طلیعه طابوری
			٦					منحل
عمر اغا			٧	٨٦	٩١			
عبدالرحمن اغا			٨	٨٢	٩١			
			١					اتنجی طلیعه طابوری منحل
جلال الدین اغا			٢	٨٦	٩١			
			٣					منحل
			٤					منحل
			٥					منحل
حسن اغا			٦	٨٥	٩١			
			٧					منحل
			٨					منحل
حسن اغا	١	١	١	٨٨	٩١			بوسنه الایلری
مصطفی اغا	١	١	٢	٨٠	٩١			
علی اغا	١	١	٣	٨٦	٩١			
احمد اغا	١	١	٤	٨٧	٩١			
محمد اغا	١	١	٥	٨٨	٩١			
محمد اغا	١	١	٦	٨٨	٩١			
	١	١	٧					منحل
اسلام اغا	١	١	٨	٨٠	٨٩			
عمر اغا	١	٢	١	٨٨	٩١			
صالح اغا	١	٢	٢	٨٠	٩١			
حمزه اغا	١	٢	٣	٨٦	٩١			
حسین اغا	١	٢	٤	٨٧	٩١			
حقی اغا	١	٢	٥	٨٧	٩١			
زینل اغا	١	٢	٦	٨٤	٩١			
رجب اغا	١	٢	٧	٨٥	٩١			
عمر اغا	١	٢	٨	٨٦	٩١			
	١	٣	١					منحل
حسین اغا	١	٣	٢	٨٦	٩١			
عمر اغا	١	٣	٣	٨٨	٩١			
مراد اغا	١	٣	٤	٨٥	٩١			

*(اوچنجی اردوی همایون نظامیه پیاده ملازم ثانیلری *)

اسامی	اوده	طابور	نفر	تاریخ			مأموریت و محل ثائلری
	١	٣	٥				منحل بوسنه الایلری
عبدی اغا	١	٣	٦	٨٥	٩١		
	١	٣	٧				منحل
خالد اغا	١	٣	٨	٨٢	٩١		
علی اغا	١			٧٩	٨٦		موسیقه بلوکی
صالح اغا	٢	١	١	٨٨	٩١		
احمد اغا	٢	١	٢	٨٩	٩١		
حسین اغا	٢	١	٣	٨٣	٩١		
یوسف اغا	٢	١	٤	٨١	٩١		
محمد اغا	٢	١	٥	٨٦	٩١		
مصطفی اغا	٢	١	٦	٨١	٩١		
علی اغا	٢	١	٧	٨٧	٩١		
	٢	١	٨				منحل
صالح اغا	٢	٢	١	٨٦	٩١		
عبداه اغا	٢	٢	٢	٨١	٩١		
لطفی اغا	٢	٢	٣	٨٦	٩١		
صادق اغا	٢	٢	٤	٨٦	٩١		
هاشم اغا	٢	٢	٥	٨٨	٩١		
محمد اغا	٢	٢	٦	٨٨	٩١		
سلیمان اغا	٢	٢	٧	٨٨	٩١		
عارف اغا	٢	٢	٨	٨٦	٩١		
	٢	٣	١				منحل
	٢	٣	٢				بودخی
	٢	٣	٣				بودخی
	٢	٣	٤				بودخی
	٢	٣	٥				بودخی
	٢	٣	٦				بودخی
	٢	٣	٧				بودخی
	٢	٣	٨				بودخی
علی اغا	١	١	١	٨٥	٩١		بوسنه طلیعه طابوری
	١	١	٢				

(اوچنجی اردوی همایون نظامیه پیاده ملازم ثانیلری)

اسامی	نفر	طابور	بلوک	بولوک	نفر	بلوک	بلوک	مأموریت و محل نشأتلری
		١	٣					محل بوسنه طلیعه طابو
مراد اغا		١	٤	٨٦	٩١			ری
محمد اغا		١	٥	٨٦	٩١			
مصطفی اغا		١	٦	٨٦	٩١			
عبدی اغا		١	٧	٨٦	٩١			
عمر اغا		١	٨	٨٢	٨٩			
داود اغا		٢	١	٨٦	٩١			
صالح اغا		٢	٣	٨٥	٩١			
مصطفی اغا		٢	٣	٨٦	٩١			
		٢	٤					منحل
مصطفی اغا		٢	٥	٨٨	٩١			
		٢	٦					منحل
		٢	٧					بودنی
		٢	٨					بودنی
عباس اغا		١	١	٨٦	٩٠			بوسنه فوردون الایی
رمضان اغا		١	٢	٨٥	٩٠			
عثمان اغا		١	٣	٨٦	٩١			
محمد اغا		١	٤	٨٦	٩١			
		١	٥					منحل
محمود اغا		١	٦	٨٥	٩٠			
صالح اغا		١	٧	٨٨	٩١			
محمد اغا		١	٨	٨٦	٩٠			
یونس اغا		٢	١	٨٦	٩٠			
علی اغا		٢	٢	٨٦	٩١			
بکر اغا		٢	٣	٨٨	٩١			
		٢	٤					منحل
صدری اغا		٢	٥	٨٦	٩١			
پیتاه اغا		٢	٦	٨٦	٩٠			
یوسف اغا		٢	٧	٨٧	٩١			
عبداه اغا		٢	٨	٨٧	٩٠			
خلیل اغا			١	٨٦	٩١			غوسینه بلوکلری
عبدالرحمن اغا			٢	٨٦	٩١			

(اوچنجی اردوی همایون نظامیه پیاده ملازم تانیلری)

اسامی	نمره	فوج	نفوت	رقم	تاریخ	بدل	مأموریت و محل نشأتلری
مصطفی اغا		٣	١	٨٥	٩٠		بوسنه قوردن الایی
علی اغا		٣	٢	٨٦	٩٠		
نائل اغا		٣	٣	٨٦	٩١		
رمضان اغا		٣	٤	٨٦	٩١		
		٣	٥				منحل
مصطفی اغا		٣	٦	٨٥	٩٠		
یغان اغا		٣	٧	٨٦	٩١		
عبدی اغا		٣	٨	٨٦	٩٠		
ادم اغا		٤	١	٨٦	٩٠		
یوسف اغا		٤	٢	٨٦	٩١		
زاعم اغا		٤	٣	٨٦	٩١		
اسماعیل اغا		٤	٤	٨٦	٩٠		
بکر اغا		٤	٥	٨٢	٩٠		
ابراهیم اغا		٤	٦	٨٦	٩٠		
قاسم اغا		٤	٧	٨٨	٩١		
محمد اغا		٤	٨	٨٦	٩١		
محمد اغا		١	١	٨٥	٩١		حدود یونانیه الایی
ولی اغا		١	٢	٨٥	٩١		
جلال اغا		١	٣	٨٥	٩١		
		١	٤				نحل
حاجی اغا		١	٥	٨٥	٩١		
مصطفی اغا		١	٦	٨١	٩١		
		١	٧				منحل
		١	٨				بودنی
		٢	١				بودنی
محمد اغا		٢	٢	٨٥	٩١		
شعیب اغا		٢	٣	٨٥	٩١		
علی اغا		٢	٤	٨٥	٩١		
		٢	٥				منحل
الیاس اغا		٢	٦	٨٥	٩٠		
داود اغا		٢	٧	٨٥	٩٠		
نصوح اغا		٢	٨	٨٥	٩٠		

(اوچنجی اردوی همایون نظامیه پیاده ملازم ثانیلری)

اسامی	اردو	آلای	طابور	دخولی	توجیهی	عثمانی	مجیدی	مأموریت و محل نشأتلری
مختار اغا		٣	١	٨٥	٩٠			
عابدین اغا		٣	٢	٨٥	٩٠			
علی عارف اغا		٣	٣	٨٥	٩٠			
صادق اغا		٣	٤	٨٥	٩٠			
علی اغا		٣	٥	٨٥	٩٠			
حمید اغا		٣	٦	٨٥	٩١			
سیف اه اغا		٣	٧	٨٥	٩٠			
حسین اغا		٣	٨	٨٥	٩٠			
علی اغا			١	٨٧	٩١			اشقودره حدود طابوری
بکر اغا			٢	٨٧	٩١			
ابراهیم اغا			٣	٨٧	٩١			
			٤					منحل
سلیمان اغا			٥	٨٨	٩١			
عثمان اغا			٦	٨٧	٩١			
محمد اغا			٧	٨٨	٩١			
ثابت اغا			٨	٨٦	٩٠			

(دردنجی اردوی همایون نظامیه پیاده ملازم ثانیلری)

	١	١	١					منحل
حسین افندی	١	١	٢	٨١	٩١			
احمد افندی	١	١	٣	٨٦	٩٠			
علی اغا	١	١	٤	٨٦	٨٨			منحل
	١	١	٥					بودخی
	١	١	٦					
مصطفی افندی	١	١	٧	٨١	٨٩			
یوسف اغا	١	١	٨	٧٦	٩٠			
احمد اغا	١	٢	١	٨٣	٨٨			
عمر اغا	١	٢	٢	٨٣	٨٨			
مصطفی اغا	١	٢	٣	٨٩	٩١			
حمد اه اغا	١	٢	٤	٨٩	٩١			
احمد اغا	١	٢	٥	٨٩	٩١			

(دردنجی اردوی همایون نظامیه پیاده ملازم ثانیلری)

اسامی	آلای	طابور	بوڭ	نفر	یکدی	یکباشی	مأموریت ومحل نشأتلری
قهرمان اغا	۱	۲	۶	۸۶	۹۱		
قدم اغا	۱	۲	۷	۸۶	۹۱		
فرید افندی	۱	۲	۸	۸۷	۹۱		مکتبده
خالد افندی	۱	۳	۱	۸۹	۹۱		
رشید اغا	۱	۳	۲	۸۶	۹۱		
	۱	۳	۳				منحلده
	۱	۳	٤				
	۱	۳	٥				
خلیل اغا	۱	۳	٦	۸۶	۸۶		
	۱	۳	۷				منحلده
احمد اغا	۱	۳	۸	۸۲	۸۷		
شعیب اغا	۱			۸۱	۹۱		موسیقده بلوکده
مصطفی اغا	۲	۱	۱	۸۶	۸۸		
حافظ حسن افندی	۲	۱	۲	۸۷	۹۱		
عاکف افندی	۲	۱	۳	۸۷	۹۱		مکتبده
علی افندی	۲	۱	٤	۷٤	۹۱		
ابراهیم افندی	۲	۱	٥	۷۸	۹۱		
	۲	۱	٦				منحلده
حسین اغا	۲	۱	۷	۸۷	۹۱		
رجب اغا	۲	۲	۸	۸۲	۸۷		
علی اغا	۲	۲	۱	۸۲	۸۸		
موسی اغا	۲	۲	۲	۸۲	۸۷		
حسن محسین افندی	۲	۲	۳	۸۸	۹۰		
حسن افندی	۲	۲	٤	۸۲	۹۰		
محمد فواد افندی	۲	۲	٥	۸۶	۹۰		
مصطفی افندی	۲	۲	٦	۸۷	۹۱		
حسین اغا	۲	۲	۷	۸۳	۸۸		
احمد اغا	۲	۳	۸	۸۷	۹۱		
سید افندی	۲	۳	۱	۸۷	۹۱		
مصطفی افندی	۲	۳	۲	۸۲	۹۱		مکتبده
محمد اغا	۲	۳	۳	۷۶	۹۱		

(درد نجی اردوی همایون نظامیه پیاده ملازم کایلری)

اسامی	الای	طابور	بلوك	نمره	عثمانی	مجیدی	مأموریت و محل نشأتلری
صالح اغا	٢	٣	٤	٧٦	٩١		
	٢	٣	٥				منحل
حسن اغا	٢	٣	٦	٧٤	٩١		
احمد افندی	٢	٣	٧	٨٠	٩١		
عمر اغا	٢	٣	٨	٨٧	٩١		
علی اغا	٢			٧٨	٨٦		موسیقه بلوکی
علی افندی	٣	١	١	٨٤	٨٨		
طقسان اغا	٣	١	٢	٨٠	٨٨		
حاجی تیمور اغا	٣	١	٣	٨١	٨٨		
عبداه افندی	٣	١	٤	٨٠	٨٨		
خلیل اغا	٣	١	٥	٨٤	٨٩		
محمد اغا	٣	١	٦	٨١	٨٨		
مصطفی اغا	٣	١	٧	٨٠	٨٨		
اسماعیل اغا	٣	١	٨	٨٥	٨٨		
رسول اغا	٣	٢	١	٨٣	٨٨		
علی اغا	٣	٢	٢	٨٣	٨٨		
ابراهیم اغا	٣	٢	٣	٧٨	٩٠		
خلیل اغا	٣	٢	٤	٨٢	٩٠		
مصطفی اغا	٣	٢	٥	٨٠	٨٨		
ابراهیم اغا	٣	٢	٦	٨٣	٨٨		
مصطفی افندی	٣	٢	٧	٨٦	٩٠		
احمد افندی	٣	٢	٨	٧٨	٩٠		
رضا افندی	٣	٣	١	٨٦	٩٠		مکتبدن
موسی اغا	٣	٣	٢	٨٣	٩١		
عثمان اغا	٣	٣	٣	٨٥	٩٠		
یوسف اغا	٣	٣	٤	٨٥	٩١		
حسن اغا	٣	٣	٥	٧٦	٩١		
صادق اغا	٣	٣	٦	٨٢	٩١		
	٣	٣	٧				منحل
اسماعیل اغا	٣	٣	٨	٨٤	٨٨		
مصطفی اغا	٣			٨١	٩١		موسیقه بلوکی
ابراهیم اغا	٤	١	١	٨٢	٨٩		

(دردنجی اردوی همایون نظامیه پیاده ملازم ثانیلری)

اسامی	آلای	طابور	بولوك	اوطه	نمره	عثمانلی	تخمینی	مأموریت و محل نشأتلری
حمد افندی	٤	١	٢	٨٧	٩١			
ادهم اغا	٤	١	٣	٨٧	٩٠			
عبدالواحد اغا	٤	١	٤	٨٨	٩١			
حسن اغا	٤	١	٥	٨٥	٨٩			
احمد اغا	٤	١	٦	٨٦	٨٩			
سليمان افندی	٤	١	٧	٨٤	٩٠			
صالح اغا	٤	١	٨	٨٢	٨٩			
حسين اغا	٤	٢	١	٨٤	٩٠			
احمد اغا	٤	٢	٢	٨١	٩٠			
مصطفى افندی	٤	٢	٣	٨٧	٩١			
محمد شفيق افندی	٤	٢	٤	٨٦	٩٠			
مصطفى اغا	٤	٢	٥	٨٢	٩١			
موسى اغا	٤	٢	٦	٧٤	٩١			
عبداه افندی	٤	٢	٧	٨٠	٨٩			
علی اغا	٤	٢	٨	٨٢	٩١			
ابراهيم اغا	٤	٣	١	٨٠	٨٩			
علی عثمان اغا	٤	٣	٢	٨٣	٨٨			
حسين اغا	٤	٣	٣	٧٧	٨٨			
	٤	٣	٤					مخبلة
احمد خاند اغا	٤	٣	٥	٨٧	٩٠			
محمد شاكر افندی	٤	٣	٦	٧٨	٨٩			
صالح اغا	٤	٣	٧	٨٤	٨٩			
ناظر اغا	٤	٣	٨	٨٦	٩١			
صادق اغا	٤			٨٢	٨٨			موسيقه بلوكی
عمر اغا	٥	١	١	٨٦	٩١			
علی افندی	٥	١	٢	٨٦	٩١			
مظفر افندی	٥	١	٣	٨٧	٩١			مكتبدخ
محمد اغا	٥	١	٤	٦٨	٩١			
حافظ ابراهيم افندی	٥	١	٥	٨٩	٩١			
شيخ موسى اغا	٥	١	٦	٨٢	٩١			
	٥	١	٧					مخبل

(دردنجی اردوی همایون نظامیه پیاده ملازم ثانیلری)

اسامی	آلای	طابور	بلوك	دخولی	توحسی	عثمانی	مجیدی	مأموریت و محل نشانلری
عزت افندی	٥	١	٨	٨٩	٩٠			
عثمان افندی	٥	٢	١	٧٧	٩١			
مصطفی اغا	٥	٢	٢	٨٥	٩١			
محسین افندی	٥	٢	٣	٨٧	٩١			مکتبدن
سیفی افندی	٥	٢	٤	٨٥	٩٠			
محمد اغا	٥	٢	٥	٨٦	٩١			
قاسم اغا	٥	٢	٦	٨١	٩١			
اسماعیلی اغا	٥	٢	٧	٨٣	٨٩			
علی اغا	٥	٢	٨	٨٩	٩١			
علی افندی	٥	٣	١	٨٧	٩١			
احمد اغا	٥	٣	٢	٨٠	٩٠			
	٥	٣	٣					منحلی
	٥	٣	٤					بودنی
شیخ موسی افندی	٥	٣	٥	٨٢	٩٠			
حسین اغا	٥	٣	٦	٧٦	٨٩			
علی اغا	٥	٣	٧	٨٧	٩١			
ابراهیم اغا	٥	٣	٨	٨٥	٨٩			
مصطفی اغا	٥			٧٧	٨٦			موسیقه بلوکی
حسین اغا	٦	١	١	٨٤	٨٩			
	٦	١	٢					منحل
ابراهیم اغا	٦	١	٣	٨٣	٨٩			
محمد افندی	٦	١	٤	٨٥	٩١			
علی اغا	٦	١	٥	٨٦	٨٩			
محمد فهمی افندی	٦	١	٦	٨٩	٩١			
	٦	١	٧					منحل
رجب اغا	٦	١	٨	٨١	٩٠			
محمد افندی	٦	٢	١	٨٢	٩٠			
	٦	٢	٢					منحل
حسین اغا	٦	٢	٣	٧٨	٩٠			
نیازی اغا	٦	٢	٤	٨٧	٩١			مکتبدن
بهلول اغا	٦	٢	٥	٨٥	٨٩			
عبدالرحمن اغا	٦	٣	٦	٧٣	٨٩			

(دردنجی اردوی همایون نظامیه بیاده ملازم ثانیلری)

اسامی	الای	طاوور	بیک	یوز	سکسان	قطار	عجلی	مأموریت و محل مشاغلری
حق ویردی اغا	٦	٢	٧	٨٦	٩١			
حسین اغا	٦	٢	٨	٨٠	٨٩			
محمد اغا	٦	٣	١	٨٠	٩١			
ابراهیم اغا	٦	٢	٢	٨٦	٩١			
امین افندی	٦	٣	٣	٨٧	٩١			مکتبدن
احمد اغا	٦	٣	٤	٨٣	٩١			
	٦	٣	٥					فعلی
ولی اغا	٦	٣	٦	٨٢	٩١			
بکر اغا	٦	٣	٧	٨٣	٩١			
عمر اغا	٦	٣	٨	٨٦	٨٩			
احمد اغا	٦			٨٣	٨٨			موسیقه بلوکی
			١					بریجی طابعه طابوری فعلی
			٢					فعلی
			٣					بودنی
			٤					بودنی
			٥					بودنی
			٦					بودنی
مصطفی افندی			٧	٨٩	٩١			
			٨					فعلی
خیراه اغا			١	٨٧	٨٨			ایکنجی طابعه طابوری
حسن اغا			٢	٨٦	٨٨			
طاهر افندی			٣	٨٧	٩١			مکتبدن
خلیل اغا			٤	٨٢	٩١			
عثمان اغا			٥	٨٦	٩١			
مصطفی اغا			٦	٧٩	٩٠			
مصطفی اغا			٧	٨٦	٩١			
مصطفی اغا			٨	٨٦	٩١			
درویش اغا			١	٨٣	٨٨			اوچنجی طابعه طابوری
یوسف اغا			٢	٨٦	٩٠			
بشیر اغا			٣	٧٩	٩٠			
حسین اغا			٤	٨٢	٩٠			
عثمان اغا			٥	٨٣	٨٨			

(دردنجی اردوی همایون نظامیه پیاده ملازم ثانیلری)

اسامی								مأموریو محلی نتشانلری
براهیم افندی			٦	٨٨	٩٠			اوچنجی طابوری
جمال افندی			٧	٨٦	٩٠			بودخی (مکتبدن
عثمان افندی			٨	٨٠	٩٠			
علی افندی			١	٨٣	٩٠			دردنجی طابوری
ابراهیم اغا			٢	٨٦	٩١			
محمد افندی			٣	٨٧	٩١			
ابراهیم افندی			٤	٨٦	٨٩			
عثمان اغا			٥	٨٢	٩١			
اسماعیل اغا			٦	٨٦	٨٩			
عبدالعزیز اغا			٧	٧٠	٨٩			
محمود اغا			٨	٨٦	٩١			
محمد رشدی اغا			١	٨٣	٨٧			بشنجی طابوری
محمد اغا			٢	٨٣	٩٠			
جعفر اغا			٣	٧٦	٩٠			
مصطفی اغا			٤	٨٣	٩٠			
خالد اغا			٥	٨٣	٩١			
علی اغا			٦	٨٢	٩٠			
ابراهیم اغا			٧	٨٠	٩٠			
احمد اغا			٨	٧٧	٩٠			
محمد افندی			١	٨٣	٩٠			اونجی طابوری
محمد علی اغا			٢	٨٦	٨٩			
محمد اغا			٣	٨٧	٩١			
احمد زبور اغا			٤	٨٠	٨٩			
قاسم اغا			٥	٨٥	٩١			
احمد اغا			٦	٨٤	٩٠			
ثابت افندی			٧	٨٥	٩٠			
احمد افندی			٨	٨٦	٩٠			

(بشنجی اردوی همایون نظامیه پیاده ملازم ثانیلری)

احمد اغا	١	١	١	٨٧	٨٩			
ابراهیم اغا	١	١	٢	٨٤	٨٩			

(بشنجی اردوی همایون نظامیه پیاده ملازم نامیلر)

اسامی	آلای	طابور	بلوك	نفوس	نفرات	بلكدی	مأموریت و محل نشأتلری
مصطفی اغا	١	١	٣	٨٢			٩٠
محمد علی اغا	١	١	٤	٨٧			٩١
حسن اغا	١	١	٥	٨١			٨٩
ابراهیم اغا	١	١	٦	٨٧			٨٩
محمود اغا	١	١	٧	٨٧			٨٩
زیور اغا	١	١	٨	٨٣			٨٩
نظیف اغا	١	٢	١	٨٧			٨٩
	١	٢	٢				
اسماعیل اغا	١	٢	٣	٨٧			٨٩ نحل
احمد صافی افندی	١	٢	٤	٨١			٨٩
اسماعیل اغا	١	٢	٥	٧٨			٨٩
موسی کاظم افندی	١	٢	٦	٨٨			٨٩
خلیل اغا	١	٢	٧	٧٩			٧٩
محمد نوری افندی	١	٢	٨	٨٧			٨٩
محی الدین افندی	١	٣	١	٧٨			٨٩
علی اغا	١	٣	٢	٧٦			٩٠
عبدالمجید اغا	١	٣	٣	٨٨			٨٩
محمد اغا	١	٣	٤	٧٩			٨٩
حسن اغا	١	٣	٥	٨١			٨٩
عطا بك	١	٣	٦	٨٦			٨٨
احمد اغا	١	٣	٧	٨١			٨٩
پنبار افندی	١	٣	٨	٧٨			٨٩
یوسف اغا	١			٧٩			٩٠
عثمان اغا	٢	١	١	٧٨			٩٠
ادریس اغا	٢	١	٢	٨٠			٨٩
	٢	١	٣				نحل
نصرت افندی	٢	١	٤	٨٧			٩١
احمد اغا	٢	١	٥	٧٨			٨٩
	٢	١	٦				نحل
احمد اغا	٢	١	٧	٧٦			٩٠
	٢	١	٨				نحل
الیاس اغا	٢	٢	١	٨٤			٨٩

(بشنجی اردوی همایون نظامیه پیاده ملازم ثانیلری)

اسامی	آلای	طابور	بلوك	دخولی	توجیهی	عثمانی	مجیدی	مأموریت و محل نشأتلری
رشید اغا	٢	٢	٢	٨٠	٨٧			
حسین اغا	٢	٢	٣	٨٣	٨٩			
علی اغا	٢	٢	٤	٨٤	٨٩			
الماس اغا	٢	٢	٥	٨٥	٨٩			
محمد اغا	٢	٢	٦	٧٩	٨٨			
محمد اغا	٢	٢	٧	٨٢	٨٩			
رشید اغا	٢	٢	٨	٨٥	٨٩			
خشوع اغا	٢	٣	١	٨٠	٨٩			
احمد اغا	٢	٣	٢	٧٩	٨٨			
بشر اغا	٢	٣	٣	٨٣	٨٨			
محمد علی افندی	٢	٣	٤	٨٧	٩١			مکتبدن
رامز اغا	٢	٣	٥	٧٩	٨٨			
عیسی اغا	٢	٣	٦	٧٩	٨٨			
عبدالوهاب اغا	٢	٣	٧	٨٢	٨٩			
محمد اغا	٢	٣	٨	٨٢	٨٨			
محمد اغا	٢			٨٤	٩١			موسیقه بلوکی
احمد اغا	٣	١	١	٧٩	٨٩			
موسی اغا	٣	١	٢	٧٩	٨٨			
احمد اغا	٣	١	٣	٧٦	٨٨			
	٣	١	٤					متحل
محمد اغا	٣	١	٥	٨٠	٨٨			
	٣	١	٦					متحل
	٣	١	٧					متحل
	٣	١	٨					متحل
	٣	٢	١					متحل
	٣	٢	٢					متحل
	٣	٢	٣					متحل
علی بك	٣	٢	٤	٨٦	٩١			
محمد اغا	٣	٢	٥	٨٩	٩١			
خلیل اغا	٣	٢	٦	٨٥	٩٠			
علی اغا	٣	٢	٧	٧٩	٨٩			
	٣	٢	٨					متحل

(بشنجی اردوی همایون نظامیه پیاده ملازم ثانیلری)

اسامی	آلای	طابور	بلوك	دخولی	توجه	عثمانی	مجیدی	مأموریت و محل نشأتلری
محمد اغا	٣	٣	١	٨٢	٨٩			
عباس اغا	٣	٣	٢	٨٠	٨٩			
طاهر اغا	٣	٣	٣	٨٦	٨٩			
ثاقب افندی	٣	٣	٤	٨٦	٩١			
	٣	٣	٥					منحل
انیس اغا	٣	٣	٦	٨٦	٨٩			
یاسین اغا	٣	٣	٧	٨٠	٨٩			
حاجی بك	٣	٣	٨	٨٠	٨٩			
	٣							موسیقه بلوکی منحل
مصطفی اغا	٤	١	١	٨٢	٨٩			
	٤	١	٢					منحل
علی اغا	٤	١	٣	٨٥	٨٩			
محمد اغا	٤	١	٤	٨٠	٨٩			
عارف اغا	٤	١	٥	٨٤	٨٩			
سرور اغا	٤	١	٦	٨٦	٨٩			
عبداه اغا	٤	١	٧	٨١	٨٩			
	٤	١	٨					منحل
حلمی افندی	٤	٢	١	٨٦	٩١			
محمد رشید اغا	٤	٢	٢	٨٢	٨٩			
محمد اغا	٤	٢	٣	٨٣	٨٩			
سلیمان اغا	٤	٢	٤	٨٢	٨٩			
	٤	٢	٥					منحل
	٤	٢	٦					منحل
	٤	٢	٧					منحل
ابراهیم اغا	٤	٢	٨	٧٨	٨٩			
محمد ادیب اغا	٤	٣	١	٨٣	٨٩			
محمد اغا	٤	٣	٢	٧٧	٨٩			
سلیم اغا	٤	٣	٣	٨١	٨٩			
	٤	٣	٤					منحل
محمود اغا	٤	٣	٥	٨٤	٨٩			
خلیل اغا	٤	٣	٦	٨٥	٨٩			

(بشبچی اردوی همایون نظامیه پیاده ملازم ثانیلری)

اسامی	آلای	طابور	بلوك	قوله	نفری	مخارج	بلدی	مأموریت و محل نشانلری
	٤	٣	٧					محل
محمد اغا	٤	٣	٨	٨٦	٩١			
عبداه اغا	٤			٨٠	٨٩			موسیقه بلوکی
محمود اغا	٥	١	١	٧٨	٩٠			
عبدالرحمن اغا	٥	١	٢	٨٠	٩٠			
یوسف اغا	٥	١	٣	٨٦	٩٠			
عبدالباقی اغا	٥	١	٤	٨٠	٩٠			
حسن اغا	٥	١	٥	٧٩	٩٠			
عثمان اغا	٥	١	٦	٧٨	٨٨			
احمد اغا	٥	١	٧	٨٤	٨٩			
ابراهیم اغا	٥	١	٨	٨٣	٩١			
علی اغا	٥	٢	١	٨٧	٩٠			
محمد اغا	٥	٢	٢	٨٥	٨٩			
محمد اغا	٥	٢	٣	٨٥	٨٩			
محمد اغا	٥	٢	٤	٨٣	٨٩			
محمد اغا	٥	٢	٥	٨٥	٨٩			
رشید اغا	٥	٣	٦	٨٦	٩٠			
یوسف اغا	٥	٢	٧	٨١	٩١			
حسن اغا	٥	٢	٨	٨٦	٩٠			
رمضان اغا	٥	٣	١	٨٢	٩٠			
یوسف اغا	٥	٣	٢	٨٣	٩٠			
راشد افندی	٥	٣	٣	٨٧	٩١			مکتبدن
حسن اغا	٥	٣	٤	٧٩	٩٠			
	٥	٣	٥					منحل
مصطفی اغا	٥	٣	٦	٨٢	٩١			
محمد اغا	٥	٣	٧	٨٥	٩٠			
محمود اغا	٥	٣	٨	٨٤	٩٠			
عبداللطیف اغا	٥			٨٢	٨٦			موسیقه بلوکی
	٦	١	١					منحل
حسین اغا	٦	١	٢	٧٨	٩٠			
حسن اغا	٦	١	٣	٧٨	٩٠			
	٦	١	٤					منحل

* (بشنجی اردوی همایون نظامیه یاده ملازم تابلری) *

اسامی								مأموریت و محل نشانلری
محمد علی اغا	٦	١	٥	٨١	٩١			
ایوب اغا	٦	١	٦	٨٢	٩١			
	٦	١	٧					منحل
دری افندی	٦	١	٨	٨٢	٩١			
	٦	٢	١					منحل
زهنی افندی	٦	٢	٢	٨٧	٩٠			مکتبدن
محمد اغا	٦	٢	٣	٧٩	٩٠			
محمد اغا	٦	٢	٤	٨٣	٨٩			
	٦	٢	٥					منحل
شکیب بك	٦	٢	٦	٧	٩١			
مصطفی افندی	٦	٢	٧	٨١	٩١			
	٦	٢	٨					منحل
کامل بك	٦	٣	١	٨٠	٩٠			
امین اغا	٦	٣	٢	٨٢	٩٠			
عبدالصمد اغا	٦	٣	٣	٨٧	٩٠			
حسو اغا	٦	٣	٤	٨٤	٩٠			
	٦	٣	٥					منحل
عبدالمجید اغا	٦	٣	٦	٨٦	٩٠			
	٦	٣	٧					منحل
حاجی اغا	٦	٣	٨	٨٤	٩٠			
مصطفی اغا	٦			١٤	٨			موسیقه باوکی
سید اغا			١	١٢	٨٧			برنجی طلیعه طابوری
			٢					منحل
مصطفی اغا			٣	٨٢	٨٨			
			٤					منحل
حسن اغا			٥	٨٢	٨٨			
صالح اغا			٦	٧٩	٨٨			
			٧					منحل
علی اغا			٨	٨٦	٨٩			
عبداه اغا			١	٧٩	٨٨			ایکنجی طلیعه طابوری
عبدالغنی اغا			٢	٧٩	٩٠			

(بشنجی اردی همایون نظامیه پیاده ملازم نامیلری)

اسامی								مأموریت و محل نشأتلری
علی اغا			٣	٨٤	٨٩			ایکنجی طابوری
عبدی اغا			٤	٨٣	٨٩			
عمر اغا			٥	٨٢	٩١			
بلال اغا			٦	٨١	٨٨			
حسین اغا			٧	٨٠	٩١			
			٨					منحل
یعقوب اغا			١	٨٤	٩١			اوچنجی طابوری
محمد علی اغا			٢	٨٤	٩٠			
محی الدین افندی			٣	٨٨	٩١			
مصطفی افندی			٤	٨٧	٩١			
محمد افندی			٥	٨٤	٩١			
یوسف اغا			٦	٨٥	٩١			
سعید اغا			٧	٨٢	٩١			
صادق افندی			٨	٨٦	٩٠			
			١					دردنجی طابوری منحل
عبدالقادر اغا			٢	٧٩	٩١			
			٣					منحل
محمد اغا			٤	٨٨	٨٨			
عمر اغا			٥	٨٤	٩١			
محمد اغا			٦	٧٨	٩٠			
محمد اغا			٧	٧٩	٩١			
			٨					منحل
حسن اغا			١	٨٢	٩٠			بشنجی طابوری
			٢					منحل
علی رضا افندی			٣	٩١	٩١			
			٤					منحل
			٥					بودنی
			٦					بودنی
			٧					بودنی
			٨					بودنی
			١					التنجی طابوری منحل

(بشنجي اردوی همايون نظاميه پياده ملازم ثانيلری)

اسامی									مأموريت ومحل نشاتلری
			٢						التنجي طليعه طابوری محلی
			٣						بودنجي
			٤						بودنجي
			٥						بودنجي
ابراهيم زهدی افندی			٦	٨٨	٩١				
غالب افندی			٧	٨١	٩٠				
مصطفی اغا			٨	٨٠	٩٠				

(التنجي اردوی همايون نظاميه پياده ملازم ثانيلری)

احمد اغا	١	١	١	٧٣	٨٧				
	١	١	٢		١				منحل
سيد علی اغا	١	١	٣	٨٠	٩٠				
محمد اغا	١	١	٤	٨٠	٩٠				
عبدالرحمن اغا	١	١	٥	٧٥	٨٨				
ابراهيم اغا	١	١	٦	٧٦	٨٧				
محمد اغا	١	١	٧	٨٢	٩٠				
احمد اغا	١	١	٨	٨١	٩٠				
محمود اغا	١	٢	١	٧٥	٨٩				
محمود اغا	١	٢	٢	٧٨	٩٠				
محمد اغا	١	٢	٣	٧٦	٩٠				
عبدالجبار اغا	١	٢	٤	٨٢	٩٠				
عبداه اغا	١	٢	٥	٧٦	٨٩				
	١	٢	٦						منحل
محمد اغا	١	٢	٧	٦٨	٨٧				
قادر اغا	١	٢	٨	٧٣	٨٧				
احمد اغا	١	٣	١	٨٠	٩٠				
سعيد اغا	١	٣	٢	٨١	٨٩				
محمد امين اغا	١	٣	٣	٧٧	٩٠				
	١	٣	٤						منحل
محمد اغا	١	٣	٥	٨٢	٩٠				
حسين اغا	١	٣	٦	٧٥	٨٩				
سليمان اغا	١	٣	٧	٧٩	٨٩				

(انتنجی اردوی همایون نظامیه پیاده ملازم ثانیلری)

اسامی	آلای	طابور	بلوك	دخولی	توجه	عثمانی	مجیدی	مأموریت ومحل نشأتلری
احمد اغا	١	٣	٨	٨١	٨٩			
محمد اغا	١			٨٢	٨٩			موسیقه بلوکی
رشید اغا	٢	١	١	٧٩	٨٩			
محمد اغا	٢	١	٢	٨٤	٨٨			
ابراهیم اغا	٢	١	٣	٧٨	٨٩			
حسن اغا	٢	١	٤	٧٨	٨٨			
احمد اغا	٢	١	٥	٧٩	٩١			
احمد اغا	٢	١	٦	٨٣	٨٧			
فتاح اغا	٢	١	٧	٧٨	٨٩			
عبداه اغا	٢	١	٨	٨٢	٨٨			
محمد اغا	٢	٢	١	٧٨	٩١			
احمد اغا	٢	٢	٢	٨٤	٨٩			
عبدالعزیز اغا	٢	٢	٣	٨٢	٨٩			
عثمان اغا	٢	٢	٤	٧٥	٨٨			
سعید اغا	٢	٢	٥	٨٣	٩٠			
مصطفی اغا	٣	٢	٦	٨١	٨٨			
علی اغا	٢	٢	٧	٧٩	٩١			
اسماعیل اغا	٢	٢	٨	٧٣	٨٨			
محمدامین اغا	٢	٣	١	٨٢	٨٨			
رجب اغا	٢	٣	٢	٧٧	٨٨			
علی اغا	٢	٣	٣	٧٤	٨٨			
عزیز اغا	٢	٣	٤	٧٥	٨٨			
محمد اغا	٢	٣	٥	٨٤	٨٩			
احمد اغا	٢	٣	٦	٧٤	٨٨			
احمد اغا	٢	٣	٧	٧٣	٨٦			
حسن اغا	٢	٣	٨	٨١	٨٩			
طاهر اغا	٢			٧٨	٨٨			موشیقه بلوکی
	٣	١	١					
سعید اغا	٣	١	٢	٨١	٩١			
احمد اغا	٣	١	٣	٧٨	٨٨			
رمضان اغا	٣	١	٤	٧٦	٩١			
معروف اغا	٣	١	٥	٧٩	٨٩			

(التنجی اردوی همایون نظامیه پیاده ملازم مابلری)

اسامی	الای	طابور	بولوک	قوللر	اوجاق	بخشیلر	باشی	مأموریت و محلی نشأتلری
احمد اغا	۳	۱	٦	۷۵	۸۷			
فتاح اغا	۳	۱	۷	۷۰	۸۷			
فتاح اغا	۳	۱	۸	۷۷	۸۸			
علی اغا	۳	۲	۱	۷٦	۹۰			
محمد اغا	۳	۲	۲	۷۵	۸۷			
محمدامین اغا	۳	۲	۳	۷۹	۹۰			
هادی اغا	۳	۲	٤	۷۷	۸۸			
عبداه اغا	۳	۲	۵	۷٦	۸۸			
عبداه اغا	۳	۲	٦	۸۰	۹۰			
ابراهیم اغا	۳	۲	۷	۸۰	۹۱			
شریف اغا	۳	۲	۸	۷۵	۸۸			
محمود اغا	۳	۳	۱	۷۹	۸۷			
سعید اغا	۳	۳	۲	۸۰	۹۰			
جمعه اغا	۳	۳	۳	۷۷	۹۰			
قادر اغا	۳	۳	٤	۷۲	۸۷			
قادر اغا	۳	۳	۵	۸۱	۹۰			
محمود اغا	۳	۳	٦	۷۵	۸۸			
مصطفی اغا	۳	۳	۷	۷۵	۹۰			
احمد اغا	۳	۳	۸	۷۸	۹۰			
عبداه اغا	۳			۷٦	۸۸			موسیقه بلوکی
رشید اغا	٤	۱	۱	۸۰	۹۱			
عمر اغا	٤	۱	۲	۷۹	۹۱			
علی اغا	٤	۱	۳	۷۷	۸۹			
محمد اغا	٤	۱	٤	۷۷	۸۷			
فرحم اغا	٤	۱	۵	۷۹	۸۹			
منصور اغا	٤	۱	٦	۸۲	۹۱			
ولی اغا	٤	۱	۷	۷۷	۹۱			
صالح اغا	٤	۱	۸	۸۰	۹۱			
عبداه اغا	٤	۲	۱	۸۰	۹۱			
خلف اغا	٤	۲	۲	۷۹	۹۱			
عیسی اغا	٤	۲	۳	۷۳	۷۷			
صالح اغا	٤	۲	٤	۸۰	۹۱			

(التنجی اردوی همایون نظامیه پیاده ملازم تابلری)

اسامی	الای	طابور	بولوک	جول	نمره	طاغ	تابلری	مأموریت و محل نشستری
یوسف اغا	٤	٢	٥	٧٧	٨٧			
محمد اغا	٤	٢	٦	٧٧	٨٩			
ذکائی اغا	٤	٢	٧	٧٨	٩١			
علی اغا	٤	٢	٨	٨٢	٩١			
عبداه اغا	٤	٣	١	٧٧	٩١			
محمد اغا	٤	٣	٢	٨٣	٩١			
ابراهیم اغا	٤	٣	٣	٧٨	٩١			
نجم اغا	٤	٣	٤	٧٨	٩١			
محمود اغا	٤	٣	٥	٨١	٨٧			
عبداه اغا	٤	٣	٦	٧٧	٩١			
احمد اغا	٤	٣	٧	٨٣	٨٧			
قادر اغا	٤	٣	٨	٧٩	٩١			
عبدالرحمن اغا	٤			٧٥	٨٨			موسیقه باوکه
محمد اغا	٥	١	١	٧٧	٨٧			
کریم افندی	٥	١	٢	٦٨	٩١			
خضر اغا	٥	١	٣	٧٤	٨٧			
داود اغا	٥	١	٤	٧٤	٨٧			
نادر اغا	٥	١	٥	٨١	٨٩			
محمد اغا	٥	١	٦	٧٧	٨٧			
اسماعیل اغا	٥	١	٧	٨٨	٩١			
سلیمان اغا	٥	١	٨	٨٠	٩١			
محمد اغا	٥	٢	١	٧٥	٨٧			
علی اغا	٥	٢	٢	٧٧	٨٧			
محمد اغا	٥	٢	٣	٧١	٨٧			
احمد اغا	٥	٢	٤	٧٦	٨٧			
اسماعیل اغا	٥	٢	٥	٨١	٨٧			
حمادی اغا	٥	٢	٦	٧٧	٨١			
حسین اغا	٥	٢	٧	٧٥	٨٧			
محمد اغا	٥	٢	٨	٧٦	٨٧			
حسین اغا	٥	٣	١	٧٨	٨٧			
عبداه اغا	٥	٣	٢	٧٥	٨٧			
خلیل اغا	٥	٣	٣	٧٩	٨٢			

(التنجی اردوی همایون نظامیه پیاده ملازم تابلری)

اسامی								مأموریت و محل نشانلری
محمد اغا	٥	٣	٤	٧٥	٨٧			
زینل اغا	٥	٣	٥	٧٥	٨٧			
صالح اغا	٥	٣	٦	٧٧	٨٧			
سلیمان اغا	٥	٣	٧	٧٦	٨٧			
احمد اغا	٥	٣	٨	٨١	٨٧			
مصطفی اغا	٥			٧٩	٨٨			موسیقه بلوکی
رمضان اغا			١	٨٥	٩٠			بربجی طلیعه طابوری
محمد اغا			٢	٨٢	٩٠			
شهاب اغا			٣	٧٨	٩٠			
حسن اغا			٤	٨٢	٨٩			
حسن اغا			٥	٨٣	٨٩			
احمد اغا			٦	٧٤	٨٩			
			٧					فعل
سعید اغا			٨	٧٤	٨٩			
حسین اغا			١	٧٩	٨٨			ایکنجی طلیعه طابوری
ویسی اغا			٢	٧٨	٨٩			
حمید افندی			٣	٧٨	٩١			
احمد اغا			٤	٨١	٨٩			
عبدالغنی اغا			٥	٨٠	٩١			
نوری اغا			٦	٨٣	٨٩			
حسن اغا			٧	٧٨	٨٩			
فتاح اغا			٨	٨٥	٨٨			
عمر اغا			١	٨٥	٨٨			اوچنجی طلیعه طابوری
اسعد اغا			٢	٨١	٨٨			
علی افندی			٣	٧٨	٩١			
حسن اغا			٤	٨١	٩٠			
قادر اغا			٥	٨٠	٩٠			
عبدالرحمن اغا			٦	٧٥	٨٨			
بکر اغا			٧	٧٨	٨٨			
بکر اغا			٨	٧٨	٨٨			
یوسف اغا			١	٧٦	٨٩			
عبدالرحمن اغا			٢	٧٦	٨٩		٥	دردنجی طلیعهٔ طابوری

(انتجی اردوی همایون نظامیه پیاده ملازم ثانیلری)

اسامی	آلای	طابور	بلوك	قول	رجیمه	مخلاف	عجندی	مأموریت وعمل نشانلری
عزیز اغا			٣	٧٩	٨٨			دردنجی طلیعه طابوری
قاسم اغا			٤	٨٢	٨٩			
مصطفی اغا			٥	٧٥	٨٩			
احمد اغا			٦	٧٥	٨٥			
کاکی اغا			٧	٧٥	٨٨			
ولی اغا			٨	٧٥	٨٨			
عبداه اغا			١	٧٩	٨٩			بشنجی طلیعه طابوری
احمد اغا			٢	٨٠	٨٩			
محمود افندی			٣	٨٣	٩١			
یوسف اغا			٤	٨٠	٩١			
خضر اغا			٥	٧٩	٩١			
فنبر اغا			٦	٧٨	٩١			
جعفر اغا			٧	٧٨	٩١			
حسن اغا			٨	٨٠	٩١			
محمد اغا			١	٧٥	٨٨			صنایع طابوری
حبیب اغا			٢	٨٣	٩٠			بودخی

(یدنجی اردوی همایون نظامیه پیاده ملازم ثانیلری)

مصطفی افندی	١			٨٦	٩٠			موسیقه بلوکی
رفعت افندی	١	١	١	٨٦	٩١			
محمد اغا	١	١	٢	٨٦	٩٠			
حسن اغا	١	١	٣	٨٥	٩٠			
یوسف اغا	١	١	٤	٨٩	٩١			
رضا اغا	١	١	٥	٧٩	٩٠			
مصطفی اغا	١	١	٦	٨٦	٩٠			
همتان اغا	١	١	٧	٨٧	٩٠			
حمدی اغا	١	١	٨	٨٩	٩١			
محمد اغا	١	٢	١	٨٦	٩٠			
علی اغا	١	٢	٢	٨٧	٩٠			
نجیب اغا	١	٢	٣	٨٩	٩١			
احمد اغا	١	٢	٤	٨٨	٩٠			

(یدنجی اردوی همایون نظامیه پیاده ملازم ثانیلری)

اسامی	بلوک	طابور	نمره	قوت	ملاحظه	قلیچ	مأموریت و محل نشأتلری
محمد اغا	۱	۲	۵	۸۶	۹۰		
خلیل اغا	۱	۲	۶	۸۵	۹۰		
رضان اغا	۱	۲	۷	۸۶	۹۰		
محمد اغا	۱	۲	۸	۹۰	۹۰		
احمد اغا	۱	۳	۱	۸۶	۹۰		
	۱	۳	۲				مفصل
محمد اغا	۱	۳	۳		۹۱		
مصطفی اغا	۱	۳	٤	۸۳	۸۸		
احمد اغا	۱	۳	۵	۸۹	۹۱		
حسن اغا	۱	۳	۶	۸۵	۹۰		
حسین اغا	۱	۳	۷	۸۱	۹۱		
عمر اغا	۱	۳	۸	۸۳	۸۸		
	۲						موسیقه بلوکی مفصل
ذکریا اغا	۲	۱	۱	۸۶	۹۰		
حسین اغا	۲	۱	۲	۸۶	۹۰		
حبیب اغا	۲	۱	۳	۸٤	۹۰		
	۲	۱	٤				مفصل
کاشف اغا	۲	۱	۵	۸۰	۸۹		
امین اغا	۲	۱	۶	۸۷	۹۰		
اسماعیل اغا	۲	۱	۷	۸۶	۹۱		
احمد اغا	۲	۱	۸	۸۲	۹۰		
نصوح اغا	۲	۲	۱	۸٤	۸۹		
مفادیل اغا	۲	۲	۲	۸۸	۹۱		
احمد اغا	۲	۲	۳	۸۷	۹۱		
احمد افندی	۲	۲	٤	۸۷	۹۰		
عثمان اغا	۲	۲	۵	۸۸	۹۱		
محمد اغا	۲	۲	۶	۸۸	۹۰		
عمر اغا	۲	۲	۷	۸۶	۹۱		
عمر اغا	۲	۲	۸	۸٤	۸۹		
محمد امین اغا	۲	۳	۱	۸۹	۹۱		
حسن اغا	۲	۳	۲	۷۹	۸۹		

(یدنجی اردوی همایون نظامیه پیاده ملازم ثانیلری)

اسامی	آلای	طابور	بلوك	نفوس	سنه ۸۰	یکدی	مأموریت ومحل نشأتلری
زینل اغا	۲	۳	۳	۸۲	۹۰		
محرم اغا	۲	۳	٤	۸٦	۹۱		
سید اغا	۲	۳	٥	۸۲	۹۰		
احمد افندی	۲	۳	٦	۸۹	۹۱		
عثمان اغا	۲	۳	۷	۸٥	۸۹		
محمد افندی	۲	۳	۸	۸٥	۹۱		
حسن اغا	۳			۸۰	۸۸		موسیقه باوکی
یوسف افندی	۳	۱	۱	۸۷	۹۰		
احمد اغا	۳	۱	۲	۸٦	۹۱		
محرم اغا	۳	۱	۳	۸۸	۹۱		
	۳	۱	٤				منحل
اسماعیل اغا	۳	۱	٥	۸٥	۸۹		
امین اغا	۳	۱	٦	۸۸	۹۰		
علی افندی	۳	۱	۷	۸۷	۹۱		
سلیمان اغا	۳	۲	۸	۸٦	۸۹		
محمد اغا	۳	۲	۱	۸٤	۸۸		
حسین اغا	۳	۲	۲	۸۰	۹۰		
	۳	۲	۳				منحل
رجب اغا	۳	۲	٤	۸٦	۸۹		
	۳	۲	٥				منحل
یوسف اغا	۳	۲	٦	۸۲	۹۱		
	۳	۲	۷				منحل
عبداه اغا	۳	۳	۸	۸۲	۸۸		
عبداللطیف اغا	۳	۳	۱	۸٦	۹۰		
	۳	۳	۲				منحل
عبداه افندی	۳	۳	۳	۸۷	۹۱		
عبدالقادر اغا	۳	۳	٤	۸٥	۸۸		
محمد اغا	۳	۳	٥	۸۳	۸۸		
عبدی اغا	۳	۳	٦	۷۸	۸۹		
	۳	۳	۷				منحل
حسین اغا	۳	۳	۸	۸٦	۹۰		
کاظم اغا	٤			۸٥	۹۱		موسیقه بلوکی

(یدنجی اردوی همایون نظامیه پیاده ملازم نایلری)

اسامی	آلای	طابور	بلوك	دخولی	توجیهی	عثمانی	مجیدی	مأموریت و محل اشتغالری
حسن اغا	٤	١	١	٧٩	٨٦			
محمد اغا	٤	١	٢	٧٨	٨٨			
علی رضا اغا	٤	١	٣	٧٩	٩١			
مصطفی اغا	٤	١	٤	٧٨	٨٦			
زیور اغا	٤	١	٥	٨٥	٩١			
حسن اغا	٤	١	٦	٩٠	٩٠			
حسن اغا	٤	١	٧	٨٢	٨٧			
حسن اغا	٤	١	٨	٨٨	٩٠			
	٤	٢	١					منخل
محمد اغا	٤	٢	٢	٨٣	٨٧			
محمد اغا	٤	٢	٣	٨٧	٩٠			
محمد افندی	٤	٢	٤	٨٤	٨٨			
حسین فوزی افندی	٤	٢	٥	٨٧	٩٠			
احمد اغا	٤	٢	٦	٧٨	٨٨			
علی افندی	٤	٢	٧	٨٤	٨٧			
محمد اغا	٤	٢	٨	٨٥	٩١			
عبداه اغا	٤	٣	١	٨٤	٩٠			
احمد اغا	٤	٣	٢	٨١	٩٠			
	٤	٣	٣					منخل
صالح اغا	٤	٣	٤	٧٥	٨٨			
محمد افندی	٤	٣	٥	٧٨	٨٦			
رجب اغا	٤	٣	٦	٨٦	٩٠			
ابراهیم اغا	٤	٣	٧	٧٩	٨٧			
زینل اغا	٤	٣	٨	٨٧	٩١			
علی اغا	٥			٨١	٩٠			موسیقه بلوکی
احمد اغا	٥	١	١	٨٦	٩١			
محمود اغا	٥	١	٢	٨٤	٩٠			
درویش اغا	٥	١	٣	٨٦	٩١			
علی اغا	٥	١	٤	٨٢	٨٩			
ابراهیم اغا	٥	١	٥	٨٦	٩١			
حسین اغا	٥	١	٦	٨٨	٩١			
محمد نوری اغا	٥	١	٧	٨٧	٩١			

(یدنجی اردوی همایون نظامیه پیاده ملازم ثانیلری)

اسامی	الای	بیوك	بولوك	قولی	نفری	باشی	بیکی	مأموریت و محل نشانلری
	٥	١	٨					منحل
موسی اغا	٥	٢	١	٨٠	٩٠			
عثمان اغا	٥	٢	٢	٨٠	٨٧			
عبداه اغا	٥	٢	٣	٨٠	٨٧			
قاسم اغا	٥	٢	٤	٨٢	٩٠			
عبداه اغا	٥	٢	٥	٧٩	٩٠			
خضر اغا	٥	٢	٦	٨٦	٩١			
محمد اغا	٥	٢	٧	٧٨	٩٠			
محمد اغا	٥	٢	٨	٨٦	٩٠			
حبیب اغا	٥	٣	١		٨٩			
رضا اغا	٥	٣	٢	٨٦	٩٠			
احمد اغا	٥	٣	٣	٨٧	٨٩			
علی اغا	٥	٣	٤		٩١			
احمد اغا	٥	٣	٥	٨١	٨٨			
حسین اغا	٥	٣	٦	٨٨	٩١			
	٥	٣	٧					منحل
عثمان اغا	٣		٨	٧٨	٨٩			
علی اغا			١	٨٣	٩٠			بر نجی طلیعه طابوری
			٢					منحل
عبدالرحمن اغا			٣	٧٧	٩١			
احمد رندی			٤	٨٨	٩٠			
محمد اغا			٥	٨٦	٩٠			
ادهم اغا			٦	٨٩	٩١			
حسن اغا			٧	٨٨	٩١			
عثمان اغا			٨	٨٥	٩٠			
سلیمان اغا			١	٨٥	٨٩			ایکنجی طلیعه طابوری
اسماعیل اغا			٢	٨٤	٨٩			
یوسف اغا			٣	٨٦	٨٩			
علی اغا			٤	٨٦	٩١			
خلیل اغا			٥	٨٤	٩٠			
حیدر اغا			٦	٨٥	٨٩			
			٧					منحل

(یدنجی اردوی همایون نظامیه پیاده ملازم ثانیلری)

اسامی	الای	طابور	نمره	قوللر	توپچی	عثمان	نجیبی	مأموریت و محل نشانلری
فیض اه اغا			٨	٨٤	٨٩			ایکنجی طابیه طابوری
			١					اوچنجی طابیه طابوری منحل
مصطفی اغا			٢	٨٣	٨٨			
احمد اغا			٣	٨٦	٨٨			
دورمش اغا			٤	٨٦	٩١			
احمد اغا			٥	٨١	٨٨			
محمد اغا			٦	٨٤	٩٠			
احمد اغا			٧	٨٤	٩٠			
			٨					منحل
محمد اغا			١	٧٣	٨٧			درد نجی طابیه طابوری
حسین اغا			٢	٨٠	٨٧			
محمد اغا			٣	٨٠	٨٧			
راغب اغا			٤	٨٠	٨٧			
			٥					منحل
سعدالدین اغا			٦	٨٠	٨٧			
حسین اغا			٧	٨٤	٨٩			
محمد اغا			٨	٧٨	٨٩			
یعقوب اغا			١	٨١	٩٠			بشنجی طابیه طابوری
صالح اغا			٢	٨٧	٩١			
خالد اغا			٣		٩١			
جمال اغا			٤	٨٢	٩٠			
بکر اغا			٥	٨١	٩٠			
محمد اغا			٦		٩١			
شبیب اغا			٧	٨١	٩١			
مطر اغا			٨	٨٧	٩١			

(برنجی اردوی همایون سواری ملازم ثانیلری)

حاجی موسی اغا	١		١	٦٥	٩٠		
موسی اغا	١		٢	٧٨	٩٠		
عثمان اغا	١		٣	٨٢	٩٠		
حسین اغا	١		٤	٧٨	٨٨		

(برنجی اردوی همایون سواری ملازم تانیلری)

اسامی						مأموریت ومحل نشانلری
مصطفی اغا	١	٥	٨٠	٩٠		
طیفور اغا	١	٦	٧٨	٨٩		
کامل اغا	٢	١	٧٩	٨٩		
قدری اغا	٢	٢	٧٨	٨٦		
سلیمان اغا	٢	٣	٧٩	٨٩		
اسماعیل اغا	٢	٤	٧٣	٨٨		
حسین اغا	٢	٥	٧٩	٩٠		
امین افندی	٢	٦	٨٧	٩١		مکتبدن
احمد افندی	٣	١	٨٤	٨٩		
حسین اغا	٣	٢	٨٠	٨٨		
	٣	٣				منحل
خاند افندی	٣	٤	٧٣	٩١		
مصطفی اغا	٣	٥	٧٨	٩٠		
حسن اغا	٣	٦	٧٤	٨٤		
حسنی افندی	٤	١	٨٧	٩١		
نظیف افندی	٤	٢	٧٧	٨٧		
خیری افندی	٤	٣	٨٢	٩١		
	٤	٤				منحل
عبداه اغا	٤	٥	٧٦	٨٩		
محمد اغا	٤	٦	٨٢	٩٠		
علی اغا	٥	١	٧٣	٨٩		
جمال اغا	٥	٢	٧٧	٩٠		
محمد افندی	٥	٣	٧٢	٩٠		
حسن اغا	٥	٤	٧٢	٩١		
ارضوم اغا	٥	٥	٦٥	٨٨		
عثمان افندی	٥	٦	٧٢	٨٩		
یورکی اغا		١	٧٦	٩١		قزاق الایی
تمستوقلی افندی		٢	٨٦	٩٠		مکتبدن
ایلیا ایوانوویچ اغا		٣	٨٤	٩٠		
خورشید اغا		٤	٧٦	٩٠		
حسن اغا		٥	٨١	٩١		
						درافون الایی منحل

(برنجی اردوی همایون سواری ملازم ثانیلری)

اسامی							مأموریت ومحل نشتلری
بوقرجکی اغا		٢	٨٤	٨٨			دراغون الایی
		٣					منحل
		٤					بودخی

(ایکنجی اردوی همایون سواری ملازم ثانیلری)

محمود اغا	١	١	٨٢	٩١			
راشد اغا	١	٢	٨١	٩١			
یوسف اغا	١	٣	٧٣	٨٧			
حسین اغا	١	٤	٨٧	٩٠			
خلیل اغا	١	٥	٧٩	٩٠			
حاجی احمد اغا	١	٦	٧٦	٩٠			
علی اغا	٢	١	٨١	٩٠			
سالم اغا	٢	٢	٧٧	٩٠			
ایوب افندی	٢	٣	٨٧	٩١			مکتبدن
	٢	٤					منحل
قاسبولاطا اغا	٢	٥	٨٥	٩٠			
سلیمان اغا	٢	٦	٧٥	٨٩			
	٣	١					منحل
حسنی افندی	٣	٢	٨٧	٩١			مکتبدن
ایوب اغا	٣	٣	٨٥	٩٠			
ابراهیم اغا	٣	٤	٨٠	٩١			
یعقوب اغا	٣	٥	٨٠	٩١			
جمال افندی	٣	٦	٨٣	٩١			
ابرهیم اغا	٤	١	٧٨	٩٠			
علی اغا	٤	٢	٨٣	٩٠			
محمد اغا	٤	٣	٧٤	٨٨			
موسی اغا	٤	٤	٦٨	٨٩			
ابراهیم اغا	٤	٥	٧٥	٨٨			
علی اغا	٤	٦	٧٨	٩١			

(اوچنجی اردوی همایون سواری ملازم ثانیلری)

حمزه اغا	١	١	٧٢	٩٠			
احمد اغا	١	٢	٧٨	٩٠			
	١	٣					منحل

(اوچجی اردوی همایون سواری ملازم ثانیلری)

اسامی	آلای	بولوك	اورطه	سنه	طاش	نشانلی	مأمورت ومحل نشانلری
حسن اغا	١	٤	٧٨	٩٠			
سلیمان اغا	١	٥	٧٨	٩١			
طاهر اغا	١	٦	٧٨	٩١			
بلال اغا	٢	١	٧٩	٨٨			
حق افندی	٢	٢	٨٤	٩١			
حسن اغا	٢	٣	٧٩	٩٠			
ایوب اغا	٢	٤	٨١	٩٠			
محمد کاظم افندی	٢	٥	٧٨	٩٠			
صافی اغا	٢	٦	٨١	٩١			
سلیم اغا	٣	١	٧٥	٨٦			
محمد فرید افندی	٣	٢	٨٧	٩١			
بکر اغا	٣	٣	٧٥	٨٨			
اسماعیل اغا	٣	٤	٨٢	٨٩			
محمود اغا	٣	٥	٧٦	٨٨			
مصطفی اغا	٣	٦	٧٥	٨٧			
نعمان اغا	٤	١	٧٨	٨٩			
عثمان اغا	٤	٢	٨١	٨٩			
حسین اغا	٤	٣	٧٨	٨٨			
حسن اغا	٤	٤	٧٩	٨٩			
محمد اغا	٤	٥	٧٨	٩١			
عبد الرحمن اغا	٤	٦	٧٨	٨٨			

(درد نجی اردوی همایون سواری ملازم ثانیلری)

محمد اغا	١	١	٧٦	٨٩			
محمد شاکان اغا	١	٢	٧٨	٩١			
یوسف اغا	١	٣	٧٦	٩٠			
احمد کامل اغا	١	٤	٧٩	٩١			
حسین اغا	١	٥	٧٠	٨٨			
نبی اغا	١	٦	٧٢	٨٩			
ابراهیم اغا	٢	١	٦٠	٨٧			
اسماعیل اغا	٢	٢	٥	٨٦			
شریف اغا	٢	٣	٧	٨٧			

(دردنجی اردوی همایون سواری ملازم ثانیلری)

اسامی	اوجاق	نمره	بولوك	تاریخ	جلوس	مأموریت و محل نشانلری
حافظ محمد افندی	٢	٤	٧١	٨٨		منحل
عبداه افندی	٢	٥	٧٦	٨٩		
حاجی خلیل اغا	٣	١	٧٧	٩٠		
برهان افندی	٣	٢	٨٦	٩٠		
حسن افندی	٣	٣	٧٩	٩٠		
محمد اغا	٣	٤	٧٧	٨٨		
احمد افندی	٣	٥	٨٠	٩٠		
عبدالقادر اغا	٣	٦	٨١	٨٨		
رفعت افندی	٤	١	٨٧	٩١		مأمور بدن
ابراهیم اغا	٤	٢	٧٦	٩١		
ابراهیم اغا	٤	٣	٧٨	٨٩		
بکر اغا	٤	٤	٧٥	٨٩		
فرهاد اغا	٤	٥	٧٨	٩١		
محمد اغا	٤	٦	٧٧	٩٠		

(شعبی اردوی همایون سوار ملازم ثانیلری)

محمد اغا	١	١	٨١	٩٠		
ذکریا اغا	١	٢	٧٧	٨٧		
سالم اغا	١	٣	٨٢	٩١		
خلیل اغا	١	٤	٨٤	٩١		
محمد اغا	١	٥	٧٨	٨٧		
علی افندی	١	٦	٨٠	٨٦		
مصطفی افندی	٢	١	٧٦	٨٩		
شمس الدین افندی	٢	٢	٧٩	٩٠		
الیاس اغا	٢	٣	٧٨	٩١		
طاهر اغا	٢	٤	٨٤	٩٠		
عمر اغا	٢	٥	٧٨	٨٨		
علی اغا	٢	٦	٨٠	٩٠		
بهزاد افندی	٣	١	٨٠	٩١		
عبداه اغا	٣	٢	٨١	٩١		

(بشنجی اردوی همایون سواری ملازم تابلری)

اسامی	رتبه	طول	بویی	بدنی	بنانی	مأموریت و محل نشأتلری
عبدالقادر اغا	٣	٣	٨١	٩١		
علی افندی	٣	٤	٨٠	٩١		
حسین اغا	٣	٥	٨٢	٩١		
محمد توفیق افندی	٣	٦	٨٧	٩١		مکتبدن
احمد بك	٤	١	٧٨	٨٦		
احمد اغا	٤	٢	٧٩	٩١		
محمد اغا	٤	٣	٧٥	٨٧		
مصطفی اغا	٤	٤	٧٢	٨٧		
عبداه اغا	٤	٥	٧٧	٨٧		
عبدالقادر اغا	٤	٦	٧٦	٨٩		

(التنجی اردوی همان یوسوازی ملازم تابلری)

مصطفی اغا	١	١	٦٨	٨٨		
جمعه اغا	١	٢	٧٤	٨٨		
شلاله اغا	١	٣	٧٧	٩١		
عابد اغا	١	٤	٧٥	٩١		
عثمان اغا	١	٥	٧٢	٨٨		
یوسف اغا	١	٦	٦٦	٨٧		
حسن اغا	٢	١	٧٦	٩١		
یوسف اغا	٢	٢	٧٦	٨٨		
احمد اغا	٢	٣	٧٢	٨٨		
طاهر اغا	٢	٤	٧٧	٩١		
	٢	٥				منحل
احمد اغا	٢	٦	٧٦	٩١		

(برنجی اردوی همایون طوپجی ملازم تابلری)

حسن اغا	١	١	٨٣	٩٠		سیار طوپجی الایی
احمد اغا	١	٢	٨٤	٩٠		
توفیق افندی	١	٣	٨٦	٩٠		مکتبدن
محمود افندی	٢	١	٨٤	٨٩		
حسنی اغا	٢	٢	٨٣	٩٠		
عاشر افندی	٢	٣	٨٥	٨٩		

(بربچی اردوی همایون طوبجی ملازم قایلری)

اسامی	آلای	طابور	بلوك	اوطه	نفر	فرقه	بلوك	مأموریت ومحل نشأتلری
شعبان اغا		٣	١	٨٣	٩٠			سیار طوبجی الایی
حسن اغا		٣	٢	٨١	٨٨			
عثمان اغا		٣	٣	٧٤	٩٠			
ابراهیم اغا		٤	١	٨٣	٩٠			
ابراهیم اغا		٤	٢	٨٢	٨٨			
مصطفی اغا		٤	٣	٨٧	٩٠			
شریف افندی				٨٧	٩١			طاغ طوبی بلوکی مکتبدن
عبدالرحمن افندی				٨٥	٨٩			متراليوز بلوکی مکتبدن
			١					سینوب قلعه سی محل
سلیم اغا			٢	٦٣	٩٠			بودخی
حسن اغا			١	٧١	٧٥			بوزجه اطه قلعه سی
خورشید اغا			٢	٦٧	٩١			طنی قلعه سی
نوری افندی			١	٧٢	٨٩			مدللو قلعه سی
محمد شریف اغا			٢	٥٢	٩٠			بودخی
خلیل اغا			١	٦٢	٨٥			ساقز قلعه سی
تحسین افندی			٢	٥٩	٨٣			بودخی
حسن اغا			١	٧٢	٨٩			ازمیر یکی قلعه سی
محمد اغا			١		٨٥			استانکوی قلعه سی
محمد اغا			٢	٧٨	٨٦			بودخی
مصطفی اغا			١	٦٩	٨٣			ردوس قلعه سی
ابرهیم اغا			٢	٧٦	٨٥			بودخی
صالح اغا			٢	٦٣	٨٣			بودخی
ابراهیم اغا			٣	٩٨	٨٩			طوزله وماغوزه قلعه سی
مصطفی اغا				٥٢	٨٥			کرینه ولحسون قلعه سی
خلیل اغا			١	٦٧	٨٣			لفقوشه قلعه سی
حاجی احمد اغا			٢	٥٤	٨٣			
مطلوب اغا			١	٥٨	٨١			حانیه قلعه سی
حسین اغا			٢	٦٧	٩٠			بودخی
ممش اغا			١	٦٧	٩٠			رتمو قلعه سی
			٢					محل
علی اغا			٢	٥٨	٨٤			قندیه قلعه سی
داود اغا			٢	٦٩	٩٠			قلعه اسیر لونغه ویره پتره

(برنجی اردوی همایون طوپجی ملازم ثانیلری)

اسامی	الای	طابور	بلوك	دخولی	توجیهی	عثمانی	مجیدی	مأموریت و محل نشأتلری
			١					طرابلس غرب قلعه سی منحل
احمد اغا				٦٥	٨٧			طاغ بلوکی
فتاح اغا				٥٩	٨٨			بودخی
علی اغا		١	١	٧٠	٨٨			احتیاط الایی
حسین افندی		١	٢	٨٣	٩١			
احمد اغا		١	٣	٧٧	٨٧			
اسماعیل اغا		٢	١	٧٨	٨٧			
خلیل اغا		٢	٢	٧٩	٩١			
نوری اغا		٢	٣	٧٨	٩١			
محمد اغا		٣	١	٤٨	٩١			
حسین اغا		٣	٢	٨١	٩١			
محمد اغا		٣	٣	٧٩	٩١			
سلیمان افندی		٤	١	٧٧	٨٨			
عثمان اغا		٤	٢	٧٩	٨٧			
خورشید اغا		٤	٣	٧٨	٨٨			
نظام الدین افندی				٨٧	٩١			بودخی طاغ بلوکی مکتبدن
نوری اغا		١	١	٧٦	٨٨			بحر سیاه بوغازی الایی
حسین اکاه افندی		١	٢	٧٧	٩٠			
محمد اغا		١	٣	٧١	٨٩			
حسن اغا		٢	١	٧٥	٨٨			
حسن اغا		٢	٢	٧٣	٨٥			
محمد اغا		٢	٣	٧٢	٨٨			
محمد عطا افندی		٣	١	٧٢	٩٠			
ممش اغا		٣	٢	٧٣	٨٨			
عثمان اغا		٣	٣	٧٥	٨٩			
حاجی خلیل اغا		٤	١	٨٠	٨٥			
مصطفی اغا		٤	٢	٧١	٧٧			
اسکندر اغا		٤	٣	٧٥	٨٥			
احمد افندی	١	١	١	٧٥	٨٥			بحر سفید بوغازی الایی
حسنی افندی	١	١	٢	٧٦	٨٥			
محمد اغا	١	١	٣	٧٢	٨٥			
اسمعیل بك	١	٢	١	٨٢	٩٠			

(برنجی اردوی همایون طوپجی ملازم ثانیلری)

اسامی	الای	طابور	نوبت	قبول	قوجه	یکدی	عثمانی	مأموریت و محل نشأتلری
مصطفی طوسون اغا	١	٢	٢	٨٧	٩٠			بحر سفید بوغازی الایی
امین اغا	١	٢	٣	٧٧	٨٥			
عارف اغا	١	٣	١	٧٨	٨٧			
محمد اغا	١	٣	٢	٧١	٨٦			
محمد افندی	١	٣	٣	٧٢	٨٥			
احمد اغا	١	٤	١	٧٣	٩٠			
	١	٤	٢					منحل
حسن اغا	١	٤	٣	٧٩	٨٥			
احمد افندی	٢	١	١	٧٢	٨٥			
	٢	١	٢					منحل
عبدالفتاح اغا	٢	١	٣	٧٥	٨٥			
	٢	٢	١					منحل
محمد عطا افندی	٢	٢	٢	٧٥	٨٦			
اسماعیل اغا	٢	٢	٣	٧٩	٨٥			
احمد حسن افندی	٢	٣	١	٦٩	٨٢			
حسین افندی	٢	٣	٢	٦٨	٨٥			
علی اغا	٢	٣	٣	٧٣	٨٥			
رجب افندی	٢	٤	١	٧٣	٨٥			
	٢	٤	٢					منحل
عبدالعزیز افندی	٢	٤	٣	٨١	٨٥			
جلیل اغا	٢			٧٧	٨٥			صنایع طابوری استحکام بلوکی
محمد اغا	٢			٧٤	٨٨			بودخی صنایع بلوکی

(ایکنجی اردوی همایون طوپجی ملازم ثانیلری)

	١	١						محل سیار طوپجی الایی
علی اغا	١	٢	٧٩	٨٩				
سلیمان اغا	١	٣	٧٨	٨٨				
محمد اغا	٢	١	٧٨	٨٩				
علی اغا	٢	٢	٧٨	٨٨				
صالح اغا	٢	٣	٨١	٨٩				
احمد اغا	٣	١	٧٧	٨٨				
عمر اغا	٣	٢	٨٠	٨٩				

(ایکنجی اردوی همایون طوپجی ملازم ثانیلری)

اسامی	طاقم	بولوك	قول	رتبه	طغان	نفری	مأموریت ومحل نشأتلری
عمر اغا	٣	٣	٨٠	٨٩			
امین اغا	٤	١	٨٢	٨٩			
علی اغا	٤	٢	٧٨	٨٩			
شوکت افندی	٤	٣	٨٦	٩٠			مکتبدن
سلیم اغا			٨٤	٨٩			طاغ بلوکی
رأفت افندی			٨٦	٩٠			سترالیوز بلوکی مکتبدن
کامل اغا		١	٨٠	٨٩			قلعهٔ وارنه
ابراهیم اغا		٢	٧٩	٨٩			
صالح اغا		٣	٨١	٨٩			
عثمان اغا		١	٦١	٨٨			قلعهٔ سلستره
مصطفی اغا		٢	٨٤	٨٩			
ابراهیم اغا		٣	٨٤	٨٩			
محمود اغا		١	٨٤	٨٩			قلعهٔ رسچق
محمد اغا		٢	٧٨	٨٩			
احمد اغا		٣	٨٣	٨٩			
حسنی اغا		١	٧٧	٨٨			قلعهٔ شدنی
علی اغا		٢	٨٤	٨٩			
سلیمان اغا		١	٨٤	٨٩			قلعهٔ نیکولی
عثمان اغا		١	٦٦	٨٨			قلعهٔ ودین
فیض اه اغا		٢	٧٤	٨٨			
اسلام اغا		٣	٧٧	٨٩			
رجب اغا		١	٨٣	٨٩			
محمود اغا		٢	٧٥	٨٨			قلعهٔ نیش
ابراهیم اغا		٣	٧٩	٧٩			
رفعت اغا			٨٤	٨٩			قلعهٔ اطهٔ کبیر
خلیل اغا			٧٧	٨٨			قلعهٔ بلغرادجق

(اوچنجی اردوی همایون طوپجی ملازم ثانیلری)

حسین اغا	١	١	٨٥	٩١			سیار طوپجی الایی
محمد اغا	١	٢	٦٨	٩١			
یحیی اغا	١	٣	٨٤	٩١			
حسین اغا	٢	١	٨٥	٩١			

(اوچنجی اردوی همایون طوپجی ملازم ثانیلری)

اسامی	طابور	بلوك	دخولی	توجیهی	عثمانی	مجیدی	مأموریت و محل نشأتلری
علی اغا	٢	٢	٨٥	٩١			سیار طوپجی الایی
محمد افندی	٢	٣	٨٦	٩٠			
احمد اغا	٣	١	٨٥	٩٠			
لطیف اغا	٣	٢	٨١	٩١			
مراد اغا	٣	٣	٧٨	٩١			
نورالدین اغا	٤	١	٨٣	٩٠			
احمد اغا	٤	٢	٨٤	٩٠			
احمد اغا	٤	٣	٨٤	٩٠			
حسین اغا			٨٤	٩٠			
علی اغا			٨٥	٩٠			مترالیوز بلوکی
بیرام اغا		١	٨٢	٩١			طاغ بلوکی
شاکر اغا		٢	٨٤	٩٠			قره طاغ حدودنده بولنان طاغ طوپی
کریم اغا		٣	٨٤	٩٠			
نظیف اغا			٧٨	٩٠			
محمد اغا			٨٥	٩٠			بره وزه قلعه سی
مصطفی اغا			٧٦	٩١			بودنی
طاهر اغا			٨٥	٩١			بار قلعه سی
محرم اغا			٧٥	٩١			یانیه قلعه سی
عبدالرحمن اغا			٨٢	٩١			ارمیه قلعه سی
ابراهیم اغا			٦٣	٩١			اشقودره قلعه سی
مصطفی اغا			٨٤	٩١			نهای قلعه سی
سعید اغا			٨٤	٩١			علکساندر قلعه سی
							غیر مجور اطه سی
							اشبوزه قلعه سی منحل
خیراه اغا			٧٩	٩١			سلانیك قلعه سی
عثمان اغا			٨٤	٩١			تراوانیك قلعه سی
علی اغا			٧٨	٩١			تیره بین قلعه سی
عبداه اغا			٨٠	٩١			نقشیك قلعه سی
علی اغا			٨٤	٩١			سربریجه قلعه سی
نعمان اغا			٨٤	٩١			ایزوزنیق قلعه سی
مصطفی اغا			٨٢	٩١			یکی پازار قلعه سی
محمد اغا			٨٤	٩١			قولاشین قلعه سی
علی اغا			٨٠	٩١			یکیشهر قلعه سی

(دردنجی اردوی همایون طوپجی ملازم ثانیلری)

اسامی	الای	طابور	بولك	دخولی	توپجی	یدك	بچمدك	مأموریت ومحل نشأتلری
ذوالفقار اغا		١	١	٧٦	٨٨			سیار طوپجی الایی
عمر افندی		١	٢	٧٩	٨٩			
احمد اغا		١	٣	٨٣	٨٩			
عبدالقادر اغا		٢	١	٧٨	٨٨			
عزت اغا		٢	٢	٧٧	٩٠			
محمد اغا		٢	٣	٧٦	٨٩			
حسن اغا		٣	١	٨٠	٩١			
عثمان اغا		٣	٢	٧٦	٩٠			
خالد اغا		٣	٣	٧٩	٨٨			
حسین اغا		٤	١	٧٧	٩٠			
علی اغا		٤	٢	٨٢	٩١			
احمد اغا		٤	٣	٨٠	٩١			
حسین افندی				٨١	٨٩			طاغ طوبی
علی اغا				٨٠	٩١			متراليوز بلوکی
امین اغا			١	٨١	٩١			ارضروم قلعه سی
حسین اغا			٢	٨٠	٨٨			
خلیل اغا			٣	٧٧	٩٠			
ابراهیم اغا			١	٧٦	٨٩			قارص قلعه سی
محمد علی اغا			٢	٨٠	٨٩			
نظیف افندی			٣	٨٥	٨٩			مکتبدن
احمد اغا				٧٩	٩١			اردهان قلعه سی
درویش افندی				٧٧	٩١			باطوم استحکاماتی
کامل افندی				٨٣	٨٩			طربزون قلعه سی
عثمان اغا				٧٨	٨٩			صامسون قلعه سی
								وان قلعه سی منحل

(بشنجی اردوی همایون طوپجی ملازم ثانیلری)

خالد اغا		١	١	٨٣	٩١			سیار طوپجی الایی
		١	٢					منحل
احمد افندی		١	٣	٨٤	٩١			
بهرام اغا		٢	١	٨٤	٩١			
عمر اغا		٢	٢	٨٢	٩١			

(بشنجی اردوی همایون طوپجی ملازم ثانیلری)

اسامی	آلای	طابور	بلوك	قوللری	وظیفه	طاغان	بجدی	*مأموریت ومحل نشأتلری
مسلم اغا		٢	٣	٨٤	٩١			سیار طوپجی الایی
عبداه اغا		٣	١	٨١	٩١			
محمد امین اغا		٣	٢	٨٤	٩١			
احمد افندی		٣	٣	٨٥	٩١			
هاشم اغا		٤	١	٧٩	٩١			
محمد اغا		٤	٢	٨٣	٩١			
احمد افندی		٤	٣	٨٠	٩١			طوپجی مکتبندن
صالح اغا			١	٧٨	٩١			حکا قلعه سی
مصطفی اغا			٢	٧٩	٨٨			
			٣					منحل
علی اغا				٨٤	٩١			طاغ طوپی بلوکی
محمد افندی				٦٥	٩١			مترالیوز بلوکی مکتبدن

(التنجی اردوی همایون طوپجی ملازم ثانیلری)

محمد اغا		١	١	٦٤	٩٠			سیار طوپجی الایی
بکر اغا		١	٢	٨١	٩٠			
محمود اغا		١	٣	٧٨	٨٧			
علی اغا		٢	١	٦٤	٩٠		٥	
		٢	٢					منحل
احمد اغا		٢	٣	٦٨	٩٠			
ابراهیم اغا		٣	١	٧٣	٨٧			
حسن اغا		٣	٢	٧٣	٩٠			
		٣	٣					منحل
		٤	١					بودخی
		٤	٢					بودخی
		٤	٣					بودخی
محمد اغا				٧٦	٩٠			طاغ بلوکی
محمود اغا				٦٩	٩٠			مترالیوز بلوکی

(یدنجی اردوی همایون طوپجی ملازم ثانیلری)

رستم اغا		١	١	٦٤	٩٠			سیار
خلیل اغا		١	٢	٨٥	٩٠			منحل

(یدنجی اردوی همایون طوپجی ملازم ثانیلری)

اسمی	آردو	الای	طابور	بولوک	نفر	بدن	بندی	مأموریت ومحل نشاتلری
			١	٣				منحل سیار
			٢	١				طاغ طوپی منحل
			٢	٢				بودخی
شاکر اغا			٢	٣	٨٥	٩٠		

(اردوی همایونلر استحکام ملازم ثانیلری)

راشد افندی	١	١	١	١	٨٥	٨٩			مکتبدن
سعداه اغا	١	١	١	٢	٨٠	٨٩			
عثمان اغا	١	١	٢	١	٨١	٨٩			
احمد اغا	١	١	٢	٢	٧٤	٨٨			
مصطفی افندی	١	٢	١	١	٧٥	٨٩			
سالم افندی	١	٢	١	٢	٨٥	٨٩			مکتبدن
	١	٣	٢	١					منحل
سعید افندی	١	٢	٢	٢	٧٣	٨٩			
	٢								منحل
مرتضی اغا	٣				٨٠	٨٨			
محمود افندی	٤				٨٤	٨٩			
حسنی افندی	٥				٨٥	٨٩			مکتبدن
	٦								منحل
شعیب افندی	٧				٨٦	٩٠			

(یدنجی اردوی همایون ردیف ملازم ثانیلری)

احمد اغا		١	١	١		٩١			
محمد اغا		١	١	٢	٨١	٩١			
		١	١	٣					منحل
عمر اغا		١	١	٤		٩١			
حسن اغا		١	١	٥	٨٣	٩١			
خلیل اغا		١	١	٦		٩١			
علی اغا		١	١	٧	٨٠	٩١			
احمد اغا		١	١	٨		٩١			
		١	٢	١					منحل
		١	٢	٢					بودخی

(برنجی اردوی همایون ردیف ملازم نامیلری)

اسامی	الای	قاپوسی	بولوکی	نفری	طابور	عدیدی	مأموریت و محل نشأتلری
	١	٢	٣				فصل
	١	٢	٤				بودخی
	١	٢	٥				بودخی
	١	٢	٦				بودخی
	١	٢	٧				بودخی
	١	٢	٨				بودخی
محمد اغا	١	٣	١	٨٢	٩١		
عثمان اغا	١	٣	٢	٨٢	٩١		
حسن اغا	١	٣	٣	٨٢	٩١		
علی عثمان اغا	١	٣	٤	٨٠	٩١		
محمد امین اغا	١	٣	٥		٩١		
علی اغا	١	٣	٦	٨٢	٩١		
مصطفی اغا	١	٣	٧	٨٢	٩١		
محمد اغا	١	٣	٨	٨٢	٩١		
احمد اغا	١	٤	١		٩١		
عثمان اغا	١	٤	٢		٩١		
حسن اغا	١	٤	٣		٩١		
اسماعیل اغا	١	٤	٤		٩١		
خلیل اغا	١	٤	٥		٩١		
محمد اغا	١	٤	٦		٩١		
علی اغا	١	٤	٧		٩١		
سلیمان اغا	١	٤	٨		٩١		
حسن اغا	٢	١	١	٨٢	٩١		
احمد اغا	٢	١	٢	٨٢	٩١		
احمد اغا	٢	١	٣		٩١		
ابراهیم اغا	٢	١	٤		٩١		
خلیل اغا	٢	١	٥	٨٢	٩١		
ابراهیم اغا	٢	١	٦		٩١		
صالح اغا	٢	١	٧		٩١		
اسماعیل اغا	٢	١	٨	٨٦	٩١		
عثمان اغا	٢	٢	١	٨٢	٩١		

(برنجی اردوی همایون ردیف ملازم ثانیلری)

اسامی	اکی	طابور	بولوك	قطار	موجودی	وفات	فک	مأموریت و محل نهاتلری
حسن اغا	٢	٢	٢	٨٧	٩١			
ابراهیم اغا	٢	٢	٣	٨٢	٩١			
موسی اغا	٢	٢	٤	٧٨	٩١			
مرتضی اغا	٢	٢	٥	٨٢	٩١			
مصطفی اغا	٢	٢	٦	٨٢	٩١			
علی اغا	٢	٢	٧	٨٤	٩١			
حسین اغا	٢	٢	٨	٨١	٩١			
سلیمان اغا	٢	٣	١	٨٢	٩١			
سلیمان اغا	٢	٣	٢	٨٢	٩١			
حاجی علی اغا	٢	٣	٣	٨٢	٩١			
کریم اغا	٢	٣	٤	٨٢	٩١			
عارف اغا	٢	٣	٥	٨٣	٩١			
خلیل اغا	٢	٣	٦	٨٠	٩١			
خلیل اغا	٢	٣	٧	٨٢	٩١			
محمد اغا	٢	٣	٨	٨٢	٩١			
شریف اغا	٢	٤	١		٩١			
ابراهیم اغا	٢	٤	٢		٩١			
مصطفی اغا	٢	٤	٣		٩١			
حسین اغا	٢	٤	٤		٩١			
ابراهیم اغا	٢	٤	٥		٩١			
سلیمان اغا	٢	٤	٦		٩١			
بیرام اغا	٢	٤	٧		٩١			
علی اغا	٢	٤	٨	٨٥	٩١			
حسن اغا	٣	١	١	٨٢	٩١			
محمد اغا	٣	١	٢	٧٦	٩١			
عبدالقادر اغا	٣	١	٣	٨٢	٩١			
مصطفی اغا	٣	١	٤	٧٦	٩١			
سلیمان اغا	٣	١	٥	٨٢	٩١			
عبدی اغا	٣	١	٦	٨٩	٩١			
علی اغا	٣	١	٧	٨١	٩١			
رجب اغا	٣	١	٨		٩١			

(برنجی اردوی همایون ردیف ملازم ثانیلری)

اسامی	اوی	طابور	بلوك	نفر	وفات	مأموریت و محل نهاتلری	بلدی
عبداه اغا	٣	٢	١		٩١		
محمد اغا	٣	٢	٢		٩١		
احمد افندی	٣	٢	٣		٩١		
خلیل اغا	٣	٢	٤		٩١		
امین اغا	٣	٢	٥		٩١		
علی اغا	٣	٢	٦		٩١		
محمد اغا	٣	٢	٧		٩١		
محمد اغا	٣	٢	٨		٩١		
عمر اغا	٣	٣	١	٨١	٩١		
عثمان افندی	٣	٣	٢	٨٠	٩١		
ابراهیم اغا	٣	٣	٣	٨٠	٩١		
حسن افندی	٣	٣	٤	٨٠	٩١		
محمد افندی	٣	٣	٥	٧٤	٩١		
علی افندی	٣	٣	٦	٧٦	٩١		
عبداه افندی	٣	٣	٧	٨٣	٩١		
مصطفی افندی	٣	٣	٨	٨٠	٩١		
احمد اغا	٣	٤	١	٨٣	٩١		
امین اغا	٣	٤	٢	٨١	٩١		
ابراهیم اغا	٣	٤	٣	٨١	٩١		
عثمان اغا	٣	٤	٤	٨٣	٩١		
ابراهیم اغا	٣	٤	٥	٨٣	٩١		
احمد اغا	٣	٤	٦	٨١	٩١		
محمد اغا	٣	٤	٧	٨١	٩١		
حسن اغا	٣	٤	٨	٨٣	٩١		
شعبان اغا	٤	١	١	٨٠	٩١		
محمد اغا	٤	١	٢	٧٤	٩١		
طاهر افندی	٤	١	٣	٨١	٩١		
محمد افندی	٤	١	٤	٨١	٩١		
احمد افندی	٤	١	٥	٨١	٩١		
مصطفی افندی	٤	١	٦	٨١	٩١		
امین افندی	٤	١	٧	٨٧	٩١		
علی افندی	٤	١	٨		٩١		

(بر نجی اردوی همایون زدیف ملازم نابلری)

اسامی	آلای	طابور	نمره	تحویل	وظیفه	عثمانی	مأموریت و محل انشاتلری
حسن اغا	٤	٢	١	٨١	٩١		
یعقوب اغا	٤	٢	٢	٨٣	٩١		
سلیمان اغا	٤	٢	٣	٨١	٩١		
عثمان اغا	٤	٢	٤	٨١	٩١		
عمر اغا	٤	٢	٥	٨١	٩١		
قدری اغا	٤	٢	٦	٨٣	٩١		
ابراهیم اغا	٤	٢	٧	٨٢	٩١		
حسن اغا	٤	٢	٨	٨٣	٩١		
حسین اغا	٤	٣	١		٩١		
اسماعیل اغا	٤	٣	٢		٩١		
حسن اغا	٤	٣	٣		٩١		
احمد اغا	٤	٣	٤		٩١		
سلیمان اغا	٤	٣	٥		٩١		
حسن اغا	٤	٣	٦		٩١		
حسن اغا	٤	٣	٧		٩١		
موسی اغا	٤	٣	٨		٩١		
علی اغا	٤	٤	١	٨٢	٩١		
ابراهیم اغا	٤	٤	٢	٨٨	٩١		
حسن اغا	٤	٤	٣	٨٣	٩١		
مصطفی اغا	٤	٤	٤	٨٣	٩١		
عارف اغا	٤	٤	٥	٨٣	٩١		
شاکر افندی	٤	٤	٦	٨٣	٩١		
موسی اغا	٤	٤	٧	٨٠	٩١		
حسین اغا	٤	٤	٨	٨٧	٩١		
محمد اغا	٥	١	١	٨٢	٩١		
فائز اغا	٥	١	٢	٧٩	٩١		
عثمان اغا	٥	١	٣	٨٢	٩١		
ابراهیم اغا	٥	١	٤	٨٢	٩١		
محمد اغا	٥	١	٥	٨٢	٩١		
اسماعیل اغا	٥	١	٦	٨٦	٩١		
مصطفی اغا	٥	١	٧	٨١	٩١		
خلیل اغا	٥	١	٨	٨٣	٩١		

(برنجی اردوی همایون ردیف ملازم تانیلری)

اسامی	الای	طابور	بولوك	فشکولی	نفرلی	عثمانی	بلدی	مأموریت و محل نشانلری
رمضان اغا	٥	٢	١		٩١			
حسن اغا	٥	٢	٢		٩١			
مصطفی اغا	٥	٢	٣		٩١			
قاسم اغا	٥	٢	٤		٩١			
سلیمان اغا	٥	٢	٥		٩١			
حسین اغا	٥	٢	٦		٩١			
محمد اغا	٥	٢	٧		٩١			
حسین اغا	٥	٢	٨		٩١			
مصطفی اغا	٥	٣	١	٨٢	٩١			
عثمان اغا	٥	٣	٢	٨٢	٩١			
محمد اغا	٥	٣	٣	٨٢	٩١			
مصطفی اغا	٥	٣	٤	٨٢	٩١			
احمد اغا	٥	٣	٥	٨٢	٩١			
محمد اغا	٥	٣	٦	٨٢	٩١			
مصطفی اغا	٥	٣	٧	٨٢	٩١			
احمد اغا	٥	٣	٨	٨٢	٩١			
	٥	٤	١					منحل
	٥	٤	٢					منحل
	٥	٤	٣					منحل
	٥	٤	٤					منحل
	٥	٤	٥					منحل
	٥	٤	٦					منحل
	٥	٤	٧					منحل
	٥	٤	٨					منحل
	٦	١	١					منحل
	٦	١	٢					منحل
	٦	١	٣					منحل
	٦	١	٤					منحل
	٦	١	٥					منحل
	٦	١	٦					منحل
	٦	١	٧					بودنی
	٦	١	٨					بودجی

(برنجی اردوی همایون ردیف ملازم ثانیلری)

اسامی	آلای	طابور	بلوك	دخولی	توجیهی	عثمانی	مجیدی	مأموریت و محل نشأتلری
	٦	٢	١					منحل
	٦	٢	٢					بودخی
	٦	٢	٣					بودخی
	٦	٢	٤					بودخی
	٦	٢	٥					بودخی
	٦	٢	٦					بودخی
	٦	٢	٧					بودخی
	٦	٢	٨					بودخی
مصطفی اغا	٦	٣	١	٨٢	٩١			
محمد اغا	٦	٣	٢	٨٢	٩١			
محمد اغا	٦	٣	٣	٨٢	٩١			
مصطفی اغا	٦	٣	٤	٨٢	٩١			
محمد اغا	٦	٣	٥		٩١			
حسین اغا	٦	٣	٦	٨٢	٩١			
علی اغا	٦	٣	٧	٨٢	٩١			
اسماعیل اغا	٦	٣	٨	٨٢	٩١			
	٦	٤	١					منحل
	٦	٤	٢					بودخی
	٦	٤	٣					بودخی
	٦	٤	٤					بودخی
	٦	٤	٥					بودخی
	٦	٤	٦					بودخی
	٦	٤	٧					بودخی
	٦	٤	٨					بودخی
	٧	١	١					منحل
	٧	١	٢					بودخی
	٧	١	٣					بودخی
	٧	١	٤					بودخی
	٧	١	٥					بودخی
	٧	١	٦					بودخی
	٧	١	٧					بودخی
	٧	١	٨					بودخی

(برنجی ادوی همایون ردیف ملازم ثانیلری)

اسامی	الای	طابور	بلوك	دخولی	توجیهی	عثمانی	مجیدی	مأموریت ومحل نشأتلری
	٧	٢	١					منحل
	٧	٢	٢					بودخی
	٧	٢	٣					بودخی
	٧	٢	٤					بودخی
	٧	٢	٥					بودخی
	٧	٢	٦					بودخی
	٧	٢	٧					بودخی
	٧	٢	٨					بودخی
	٧	٣	١					منحل
	٧	٣	٢					بودخی
	٧	٣	٣					بودخی
	٧	٣	٤					بودخی
	٧	٣	٥					بودخی
	٧	٣	٦					بودخی
	٧	٣	٧					بودخی
	٧	٣	٨					بودخی
	٧	٤	١					منحل
	٧	٤	٢					بودخی
	٧	٤	٣					بودخی
	٧	٤	٤					بووخی
	٧	٤	٥					بودخی
	٧	٤	٦					بودخی
	٧	٤	٧					بودخی
	٧	٤	٨					بودخی

(ایکنجی اردوی همایون ردیف ملازم ثانیلری)

عبد الحلیم اغا	١	١	١	٨٥	٩١			
یوسف اغا	١	١	٢	٨١	٩١			
عمر اغا	١	١	٣	٨٥	٩١			
خلیل أغا	١	١	٤	٨٦	٩١			
خلیل أغا	١	١	٥	٨٧	٩١			

(برنجی اردوی همایون ردیف ملازم تایلری)

اسامی	آلای	طابور	بولوک	نفوس	جمعه	عیدین	تجدید	مأموریت و محل نشانلری
بکر اغا	١	١	٦	٨٧	٩١			
علی اغا	١	١	٧	٨٩	٩١			
	١	١	٨					منحل
جلال الدین اغا	١	٢	١	٨٧	٩١			
مصطفی اغا	١	٢	٢	٨٧	٩١			
شاکر اغا	١	٢	٣	٨٧	٩١			
یعقوب اغا	١	٢	٤	٨٧	٩١			
محمد اغا	١	٢	٥	٨٧	٩١			
سلیمان اغا	١	٢	٦	٨٧	٩١			
بکتاش اغا	١	٢	٧	٨٧	٩١			
عصمت اغا	١	٢	٨	٨٨	٩١			
	١	٣						هنوز اوچنجی دردنجی طابورلر اجرا اولنمامشدر
	١	٤						
	٢	١						الکنجی الایك برنجی طابوری دخی اجرا اولنمامشدر
علی اغا	٢	٢	١	٨٨	٩١			
صالح اغا	٢	٢	٢	٨٧	٩١			
محمد اغا	٢	٢	٣	٨٧	٩١			
عثمان اغا	٢	٢	٤	٨٧	٩١			
فرهاد اغا	٢	٢	٥	٨٧	٩١			
محمد اغا	٢	٢	٦	٨٨	٩١			
حسن اغا	٢	٢	٧	٨٨	٩١			
محمد اغا	٢	٢	٨	٨٧	٩١			
علی اغا	٢	٣	١	٨١	٩١			
حسن اغا	٢	٣	٢	٨١	٩١			
محمد علی اغا	٢	٣	٣	٨١	٩١			
مصطفی اغا	٢	٣	٤	٨١	٩١			
فیض اله اغا	٢	٣	٥	٨١	٩١			
بکر اغا	٢	٣	٦	٨٠	٩١			
یوسف اغا	٢	٣	٧	٨٠	٩١			
سلیم اغا	٣	٣	٨	٨٨	٩١			
	٣	٤						دردنجی طابوری هنوز اجرا اولمدیغی

(اپکجی اردو ردیف ملازم ثانیلری)

اسامی	آلای	فاوج	بلوك	نمره	نفری	خیمه	جبه‌خانه	مأموریت و محل نشانلری
مصطفی اغا	٣		١	٨٩	٩١			
سالم اغا	٣		٢	٨٦	٩١			
خلیل اغا	٣		٣	٨١	٩١			
محمد اغا	٣		٤	٨٥	٩١			
صالح اغا	٣		٥	٨٥	٩١			
مصطفی اغا	٣		٦	٨٤	٩١			
نعمان اغا	٣		٧	٨١	٩١			
عباس اغا	٣		٨	٨١	٩١			
محمد اغا	٣	١	١	٨٨	٩١			
جمال اغا	٣	١	٢	٨٧	٩١			
احمد اغا	٣	١	٣	٨٦	٩١			
عمر اغا	٣	٢	٤	٨٧	٩١			
محمد اغا	٣	٢	٥	٨٢	٩١			
رفعت اغا	٣	٢	٦	٨٦	٩١			
صالح اغا	٣	٢	٧	٨٨	٩١			
سعدالدین اغا	٣	٢	٨	٨٨	٩١			
امین اغا	٣	٣	١	٨٨	٩١			
ادریس اغا	٣	٣	٢	٨٢	٩١			
راشد اغا	٣	٣	٣	٨٦	٩١			
عثمان اغا	٣	٣	٤	٨٢	٩١			
حسن اغا	٣	٣	٥	٨٦	٩١			
احمد اغا	٣	٣	٦	٨٢	٩١			
علی اغا	٣	٣	٧	٨٢	٩١			
احمد اغا	٣	٣	٨	٨١	٩١			
								دیکر طابورلری هنوز اجرا اولنمامشدر

(اوچنجی اردوی همایون ردیف ملازم ثانیلری)

عیداه اغا	١	١	١	٨٧	٩١		
باقی اغا	١	١	٢	٨١	٩١		
بکر اغا	١	١	٣	٨٧	٩١		
الیاس اغا	١	١	٤	٨٧	٩١		

(اوچنجی اردوی همایون ردیف ملازم ثانیلری)

اسامی	الای	طابور	بلوك	دخوولی	توجیه	عثمانی	مجیدی	مأموریت و محل نشأتلری
نصوح اغا	١	١	٥	٨٧	٩١			
عثمان اغا	١	١	٦	٨١	٩١			
باش اغا	١	١	٧	٨٥	٩١			
جعفر اغا	١	١	٨	٨٧	٩١			
مالك اغا	١	٢	١		٩١			
الماس اغا	١	٢	٢		٩١			
امین اغا	١	٢	٣		٩١			
جعفر اغا	١	٢	٤		٩١			
ادهم اغا	١	٢	٥		٩١			
ذکریا اغا	١	٢	٦		٩١			
عمر اغا	١	٢	٧		٩١			
صالح اغا	١	٢	٨		٩١			
شاکر صالح اغا	١	٣	١	٨١	٩١			
مختار اغا	١	٣	٢	٨١	٩١			
اسماعیل اغا	١	٣	٣	٨٠	٩١			
اسماعیل اغا	١	٣	٤	٨١	٩١			
سعید اغا	١	٣	٥	٧٩	٩١			
الماس اغا	١	٣	٦	٧٩	٩١			
مصطفی اغا	١	٣	٧	٨٢	٩١			
بیرام اغا	١	٣	٨	٨٧	٩١			
موسی اغا	١	٤	١	٨١	٩١			
عمر اغا	١	٤	٢	٨١	٩١			
علی اغا	١	٤	٣	٨١	٩١			
بیرام اغا	١	٤	٤	٨١	٩١			
مراد اغا	١	٤	٥	٨١	٩١			
عیداه اغا	١	٤	٦		٩١			
صالح اغا	١	٤	٧		٩١			
مصطفی اغا	١	٤	٧	٨١	٩١			
	٢	١						طابور مذکوره هنوز ملازم ثانی
	٢	٢						بودخی اجرا اولمدغی
	٢	٣						بودخی

اوچنجی اردوی همایونلر ردیف ملازم ثانیلری

اسامی	اردو	طابور	بولوك	قولی	نفری	خانه	بیکدی	مأموریت ومحل نشأتلری
محمد علی اغا	۲	٤	۱	۸۱	۹۱			
سید افندی	۲	٤	۲	۸۱	۹۱			
راسم افندی	۲	٤	۳	۸۱	۹۱			
حیدی بك	۲	٤	٤	۸۱	۹۱			
رائف أفندی	۲	٤	٥	۸۱	۹۱			
لطیف اغا	۲	٤	٦	۸۲	۹۱			
صالح اغا	۲	٤	۷	۸۲	۹۱			
عارف اغا	۲	٤	۸	۸۱	۹۱			
شاکر اغا	۳	۱	۱		۹۱			
علی اغا	۳	۱	۲	۸۰	۹۱			
بیرام اغا	۳	۱	۳	۸۰	۹۱			
	۳	۱	٤					منحل
	۳	۱	٥					بودجی
	۳	۱	٦					بودخی
الماس اغا	۳	۱	۷		۹۱			
بیرام اغا	۳	۱	۸	۸۱	۹۱			
ابراهیم اغا	۳	۲	۱	۷۸	۹۱			
حسن اغا	۳	۲	۲	۷۵	۹۱			
رمضان اغا	۳	۲	۳	۷۸	۹۱			
صادق اغا	۳	۲	٤	۷۹	۹۱			
راشد اغا	۳	۲	٥	۸۱	۹۱			
	۳	۲	٦					منحل
طاهر اغا	۳	۲	۷	۸۱	۹۱			
	۳	۲	۸					منحل
اغوس اغا	۳	۳	۱		۹۱			
	۳	۳	۲					منحل
عزیز اغا	۳	۳	۳		۹۱			
علی اغا	۳	۳	٤		۹۱			
ادیب اغا	۳	۳	٥		۹۱			
	۳	۳	٦					منحل
خورشید اغا	۳	۳	۷		۹۱			
مصطفی اغا	۳	۳	۸		۹۱			

(اوچنجی اردوی همایون ردیف ملازم ثانیلری)

اسامی	اوده	طابور	نفر	قطار	بلوک	بلوک	مأموریت و محل نشانلری
	٣	٤					ملازمانی هنوز نصب اولنمامشدر
	٤	١	١				منحل
ابراهیم اغا	٤	١	٢	٨١	٩١		
	٤	١	٣				منحل
ابراهیم اغا	٤	١	٤	٨١	٩١		
	٤	١	٥				منحل
حسن اغا	٤	١	٦	٨١	٩١		
	٤	١	٧				منحل
علی اغا	٤	١	٨	٨١	٩١		
عبد الرحمن اغا	٤	٢	١		٩١		
حسین اغا	٤	٢	٢		٩١		
رفعت اغا	٤	٢	٣	٨٢	٩١		
احمد اغا	٤	٢	٤		٩١		
اسماعیل اغا	٤	٢	٥		٩١		
خلیل اغا	٤	٢	٦		٩١		
خلیل اغا	٤	٢	٧		٩١		
محمد اغا	٤	٢	٨		٩١		
	٤	٣					طابور مذکورك سکز بلوکنه ملازمانی نصب اولنمامشدر بودخی
	٥	٤					
صاداه اغا	٥	١	١		٩١		
عیداه اغا	٥	١	٢	٨٢	٩١		
نظیف اغا	٥	١	٣	٨١	٩١		
علی اغا	٥	١	٤		٩١		
محمد اغا	٥	١	٥		٩١		
خلیل اغا	٥	١	٦		٩١		
علی اغا	٥	١	٧		٩١		
احمد اغا	٥	١	٨		٩١		
اسحاق اغا	٥	٢	١	٨٢	٩١		
	٥	٢	٢				منحل
	٥	٢	٣				بودخی
	٥						بودخی

(اوچنجی اردوی همایون ردیف ملازم ثانیلری)

اسامی	رقم	بلوک	نفر	خیمه	طناب	ردیف	بلوکدن	مأموریت ومحل نشأتلری
	۵	۲	۵					مهمل
	۵	۲	۶					بودخی
	۵	۲	۷					بودخی
	۵	۲	۸					بودخی
محمد اغا	۵	۳	۱	۸۲	۹۱			
اسماعیل اغا	۵	۳	۲	۸۲	۹۱			
محمد اغا	۵	۳	۳	۸۲	۹۱			
محمد اغا	۵	۳	۴	۸۲	۹۱			
اسماعیل اغا	۵	۳	۵	۸۲	۹۱			
حسین اغا	۵	۳	۶	۷۸	۹۱			
مصطفی اغا	۵	۳	۷	۸۲	۹۱			
خلیل اغا	۵	۳	۸	۸۲	۹۱			
خلیل اغا	۵	۴	۱	۸۱	۹۱			
علی اغا	۵	۴	۲	۸۰	۹۱			
خلیل اغا	۵	۴	۳	۸۲	۹۱			
سلیمان اغا	۵	۴	۴	۷۵	۹۱			
خلیل اغا	۵	۴	۵	۷۹	۹۱			
عثمان اغا	۵	۴	۶	۸۲	۹۱			
اسماعیل اغا	۵	۴	۷	۸۲	۹۱			
اسماعیل اغا	۵	۴	۸	۸۰	۹۱			
	۶							الای مذکورك درت طابورینده هنوز ملازم ثانی نصب اولمدیغی بوسنه مقدم الایی
مصطفی اغا	۱	۱	۱		۹۱			
مصطفی اغا	۱	۱	۲		۹۱			
سیفی اغا	۱	۱	۳		۹۱			
حسن اغا	۱	۱	۴		۹۱			
مصطفی اغا	۱	۱	۵		۹۱			
اغان اغا	۱	۱	۶		۹۱			
خلیل اغا	۱	۱	۷		۹۱			
مصطفی اغا	۱	۱	۸		۹۱			

(اوچنجی اردوی همایون ردیف ملازم ثانیلری)

اسامی	الای	طابور	بلوك	نفوس	وجهی	مقام	بندی	مأمورین ومحل نشأتلری
	١	٢						بوسنه مقدم الایلری طابور مذکوره هنوز ملازم ثانی نصب اولنمامشدر
داود اغا	١	٣	١		٩١			
شمس الدین اغا	١	٣	٢		٩١			
ذوالفقار اغا	١	٣	٣		٩١			
	١	٣	٤					منحل
	١	٣	٥					منحل
بیرام اغا	١	٣	٦		٩١			
نظیف اغا	١	٣	٧		٩١			
	١	٤						طابور مذکورك سکز بلوکنه هنوز ملازم ثانی نصب اولنمامشدر
	٢							الای مذکورك درت طابورلرینه ملازم ثانی نصب اولنمامشدر
	١							بوسنه ثانی برنجی وایکنجی ودردنجی طابورلرینه هنوز ملازم ثانی نصب اولنمامشدر
ذکریا اغا	١	٣	١		٩١			
ادریس اغا	١	٣	٢		٩١			
احمد اغا	١	٣	٣		٩١			
عبداللطیف اغا	١	٣	٤		٩١			
نائل اغا	١	٣	٥		٩١			
صالح اغا	١	٣	٦		٩١			
	١	٣	٧					منحل
احمد اغا	١	٣	٨		٩١			
	٢							الای مذکورك درت طابورینه ملازم ثانی نصب اولنمامشدر

(دردنجی اردوی همایون ردیف ملازم ثانیلری)

								الای مذکورك درت طابورینه ملازم ثانی نصب اولنمامشدر
								ایکنجی الایك برنجی طابورینه هنوز
احمد اغا	١	٢	٨٧		٩١			(ملازم ثانی نصب اولنمامشدر

(دردنجی اردوی همایون ردیف ملازم ناملری)

اسامی	الای	بولوك	نفرات	قوش	طوپ	عشاير	ندی	مأموريت ومحل نشأتلری
حسين اغا	٢	٢	٢	٨٧	٩١			
احمد اغا	٢	٢	٣	٨٩	٩١			
عثمان اغا	٢	٢	٤	٨٧	٩١			
بكر اغا	٢	٢	٥	٨٧	٩١			
محمد اغا	٢	٢	٦	٨٧	٩١			
عمر اغا	٢	٢	٧	٨٠	٩١			
عثمان اغا	٢	٢	٨	٨٠	٩١			
حسين اغا	٢	٣	١	٨٦	٩١			
عثمان اغا	٢	٣	٢	٨٦	٩١			
عمر اغا	٢	٣	٣	٨٧	٩١			
عبدالقادر اغا	٢	٣	٤	٨٧	٩١			
يكبناش اغا	٢	٣	٥	٨٧	٩١			
خليل اغا	٢	٣	٦	٨٠	٩١			
حسن اغا	٢	٣	٧	٨٧	٩١			
عمر اغا	٢	٣	٨	٨٠	٩١			
ابراهيم اغا	٢	٤	١	٨٧	٩١			
احمد اغا	٢	٤	٢		٩١			
حسين اغا	٢	٤	٣	٨٧	٩١			
ابراهيم اغا	٢	٤	٤	٧٩	٩١			
صالح اغا	٢	٤	٥	٧٦	٩١			
احمد اغا	٢	٤	٦	٨٧	٩١			
يوصف اغا	٢	٤	٧	٨٧	٩١			
احمد اغا	٢	٤	٨		٩١			
								اوچنجی الایك برنجی طابوریله ملازم ثانی نصب اولندیغی
بكر اغا	٣	٢	١	٨١	٩١			
علی اغا	٣	٢	٢	٨٠	٩١			
عارف اغا	٣	٢	٣	٨٠	٩١			
حسن اغا	٣	٢	٤	٧٩	٩١			
عثمان اغا	٣	٢	٥	٨٠	٩١			
مقداد اغا	٣	٢	٦	٨١	٩١			
	٣	٢	٧					مخل

(دردنجی اردوی همایون ردیف ملازم ثانیلری)

اسامی	آلای	طابور	بلوك	نفوس	سنه	مجندی	مستخدم	مأموریت ومحل نشانلری
	٣	٢	٨					محل
سلیمان اغا	٣	٣	١	٨٧	٩١			
محمد اغا	٣	٣	٢	٨٧	٩١			
احمد اغا	٣	٣	٣	٧٥	٩١			
بکر اغا	٣	٣	٤	٨٦	٩١			
احمد اغا	٣	٣	٥	٨٣	٩١			
احمد اغا	٣	٣	٦	٨٦	٩١			
محمد اغا	٣	٣	٧	٨٣	٩١			
محمد راشد اغا	٣	٣	٨	٨٧	٩١			
محمد شاکر اغا	٣	٤	١	٩٠	٩١			
تیمور اغا	٣	٤	٢	٨٠	٩١			
سعید اغا	٣	٤	٣	٨٠	٩١			
عبدالرحمن اغا	٣	٤	٤	٨٠	٩١			
محمد اغا	٣	٤	٥	٨٠	٩١			
شعبان اغا	٣	٤	٦	٨٠	٩١			
محمد اغا	٣	٤	٧	٨٠	٩١			
ویسل اغا	٣	٤	٨	٨٠	٩١			
عبدالکریم افندی	٤	٢	١	٨٥	٩١			
اسحق افندی	٤	٢	٢	٨٩	٩١			
امراه احمدی	٤	٢	٣	٨٦	٩١			
احمد افندی	٤	٢	٤	٨٩	٩١			
امین افندی	٤	٢	٥	٨٩	٩١			
رضا افندی	٤	٢	٦	٨٩	٩١			
عیداه افندی	٤	٢	٧	٨٩	٩١			
محمد افندی	٤	٢	٨	٨٦	٩١			

اشبو دردنجی الایك زنجیر اوچنجی دردنجی طابورلرینه هنوز ملازم ثانیلر نصب اولنامشدر

(اردوی همایونلرده بولنان بیطر ملازم ثانیلری)

محمد علی افندی			٩١	٩١		برنجی اردو سیار طوپجی الایده
احمد افندی			٩١	٩١		بودنی احتیاط الایده
غالب افندی			٩١	٩١		یکی بازار فرقه سنده
شمسی الدین افندی			٩١	٩١		بودنی

(برنجی اردوی همایون سواری ملازم اول وکیللری)

اسامی	آلای	بولوك	دخولی	توحید	عثمانی	مجیدی	مأموریت و محل نشأتلری
مصطفی کامل اغا	١	١	٧٨	٩٠			
مصطفی اغا	١	٢	٧٥	٨٨			
سلیمان اغا	١	٣	٧٨	٩٠			
حسنی اغا	١	٤	٨٠	٨٠			
اسماعیل اغا	١	٥	٨٤	٨٨			
عثمان اغا	١	٦	٨٢	٨٨			
بکر اغا	٢	١	٨٨	٨٩			
مصطفی اغا	٢	٢	٧٠	٨٦			
حمدی اغا	٢	٣	٨٠	٨٩			
محمد اغا	٢	٤	٨٢	٨٨			
عمر اغا	٢	٥	٧٦	٨٩			
محمود اغا	٢	٦	٧٩	٨٨			
اسماعیل اغا	٣	١	٨٣	٨٨			
نبی اغا	٣	٢	٨٣	٨٩			
الیاس اغا	٣	٣	٨٢	٩١			
مصطفی افندی	٣	٤	٨٠	٨٩			
حاجی محمد اغا	٣	٥	٨١	٨٩			
حاجی حسن اغا	٢	٦	٨٠	٨٨			
صالح اغا	٤	١	٨١	٨٩			منحل
	٤	٢					
محمد اغا	٤	٣	٧٤	٨٧			
حسن اغا	٤	٤	٨٠	٨٩			
علی اغا	٤	٥	٧٨	٩١			
محمود اغا	٤	٦		٨٧			
یشار اغا	٥	١	٧٥	٩١			
محمود اغا	٥	٢	٨٠	٩٠			
حسین اغا	٥	٣	٧٤	٩٠			
عبدالله اغا	٥	٤	٦٥	٨٩			
عمر اغا	٥	٥	٧٥	٨٩			
احمد افندی	٥	٦	٨٠	٩٠			
فله غان اغا		١	٧٠	٩٠			قزاق الایی
کبریاکی اغا		٢	٧٩	٩١			

(بر بخی اردوی همایون سواری ملازم اول و کیالری)

اسامی								مأموریت و محل نشالمر
محمد اغا			٣	٨٠	٩٠			قزاق الایی
علی اغا			٤	٧٨	٩٠			
			٥					معطل
مصطفی اغا			١	٨٣	٩٠			دراغون الایی
شای قوج اغا			٢		٩١			
ذکریا اغا			٣	٨٣	٨٩			
کورکی ورشقه اغا			٤	٨٢	٩٠			

(ایکنجی اردوی همایون سواری ملازم اول و کیالری)

خلیل اغا	١		١	٨٠	٩٠		
مصطفی اغا	١		٢	٨١	٩٠		
عارف افندی	١		٣	٨٥	٩١		
حسن اغا	١		٤	٨١	٩١		
محمد اغا	١		٥	٧٢	٩٠		
علی اغا	١		٦	٨١	٩١		
رجب اغا	٢		١	٧٨	٨٩		
حسن افندی	٢		٢	٨٠	٩٠		
بطال اغا	٢		٣	٨٨	٩٠		
اسماعیل اغا	٢		٤	٧٩	٩٠		
حسین اغا	٢		٥	٧٦	٨٩		
محمد اغا	٢		٦	٨١	٨٩		
محمد اغا	٣		١	٨٣	٩٠		
حسن اغا	٣		٢	٨٥	٩١		
محمد اغا	٣		٣	٨٣	٩١		
مصطفی اغا	٣		٤	٨٢	٩٠		
قدری اغا	٣		٥	٨٥	٩١		
حسن اغا	٣		٦	٨٦	٩١		
محمد اغا	٤		١	٨١	٩٠		
فخری اغا	٤		٢	٧٨	٨٩		
شاکر اغا	٤		٣	٨٣	٩٠		
بهاالدین اغا	٤		٤	٨٢	٨٩		

(ایکنجی اردوی همایون سواری ملازم اول وکیلری)

اسامی	طاوز	بلوك	تحویل	۸۰	بخاز	بلغدی	مأموریت و محل نشأتلری
عثمان اغا	٤	٦	٨٤	٩١			مهل

(اوچنجی اردوی همایون سواری ملازم اول وکیلری)

مصطفی اغا	١	١	٧٩	٩٠			
محمد اغا	١	٢	٨١	٩٠			
سلیم اغا	١	٣	٧١	٩٠			
حسن اغا	١	٤	٧٩	٩١			
محمد اغا	١	٥	٧٩	٩١			
راشد اغا	١	٦	٧٩	٩٠			
عمر اغا	٢	١	٨٢	٩٠			
نوری اغا	٢	٢	٨٥	٩١			
محمد اغا	٢	٣	٨٢	٩٠			
علی اغا	٢	٤	٨٦	٩١			
	٢	٥					منحل
خلیل اغا	٢	٦	٨٥	٩١			
خلیل اغا	٣	١	٧٨	٨٨			
حسن اغا	٣	٢	٨٠	٨٧			
مصطفی اغا	٣	٣	٧٩	٨٩			
محمد اغا	٣	٤	٨٠	٨٨			
سعد اه اغا	٣	٥	٧٦	٨٦			
رجب اغا	٣	٦	٧٩	٨٨			
صالح اغا	٤	١	٨٤	٨٩			
اسماعیل اغا	٤	٢	٧٨	٨٨			
صالح اغا	٤	٣	٧٩	٨٨			
بکر اغا	٤	٤	٨٤	٨٩			
علی اغا	٤	٥	٨٥	٩١			
یوسف اغا	٤	٦	٨٤	٨٩			

(دردنجی اردوی همایون سواری ملازم اول وکیللری)

اسامی	[illegible]	[illegible]	[illegible]	[illegible]	[illegible]	[illegible]	مأموریت ومحل نشانلری
ذوالفقار اغا	١	١	٧٧	٨٩			
مرضا اغا	١	٢	٧٥	٨٨			
	١	٣					منحل
علی اغا	١	٤	٨٠	٩١			
عمر افندی	١	٥	٧٦	٨٨			
محمد اغا	١	٦	٨٦	٩١			
سعداء اغا	٢	١	٧٨	٨٨			
بشیر اغا	٢	٢	٧٢	٨٧			
ایوب اغا	٢	٣	٧٨	٨٩			
علی افندی	٢	٤	٧٩	٨٨			
خلیل اغا	٢	٥	٧٧	٨٨			
اسماعیل اغا	٢	٦	٧٦	٨٧			
حبیب اغا	٣	١	٧٩	٩٠			
احمد اغا	٣	٢	٨٠	٩١			
نادر اغا	٣	٣	٧٦	٩٠			
ابراهیم اغا	٣	٤	٨٣	٨٩			
مصطفی اغا	٣	٥	٧٩	٩٠			
خلیل اغا	٣	٦	٨٥	٨٩			
شعبان اغا	٤	١	٧٨	٩٠			
محمد افندی	٤	٢	٨٠	٨٩			
حسین اغا	٤	٣	٧٩	٩١			
محمود اغا	٤	٤	٧٨	٨٩			
حسن افندی	٤	٥	٧٩	٨٩			
محمد اغا	٤	٦	٨٠	٩١			

(* بشنجی اردوی همایون سواری ملازم اول وکیللری)*

عثمان اغا	١	١	٨٠	٨٧			
محمد اغا	١	٢	٨٥	٨١			
حسن اغا	١	٣	٨٥	٩٠			
مرار اغا	١	٤	٨٥	٩١			
مصطفی اغا	١	٥	٧٧	٨٧			
محمد اغا	١	٦	٧٨	٨٧			

(بشنجی اردوی همایون سواری ملازم اول وکیلاری)

اسامی	اوده	بولوک	نمره	بویلدن	چیقمه	مأموریت ومحل نشانلری
محمد اغا	۲	۱	۷۹	۹۰		
ابراهیم اغا	۲	۲	۸۰	۹۰		
صالح اغا	۲	۳	۸۲	۹۱		
اسماعیل اغا	۲	٤	۸۰	۹۰		
الیاس اغا	۲	٥	۷۸	۸۸		
ابراهیم اغا	۲	٦	۸۲	۹۰		
محمد اغا	۳	۱	۸٤	۹۱		
مصطفی اغا	۳	۲	۸۳	۹۱		
علی اغا	۳	۳	۸٥	۸۹		
محمد اغا	۳	٤	۸٤	۹۱		
مسلم اغا	۳	٥	۸٤	۹۱		
محمد اغا	۳	٦	۸۱	۹۱		
کاظم اغا	٤	۱	۷۸	۸۹		
احمد اغا	٤	۲	۸۱	۹۱		
عبداه اغا	٤	۳	۷۹	۸۹		
اسماعیل اغا	٤	٤	۸۱	۸۹		
باقی اغا	٤	٥	۷۹	۸۹		
	٤	٦				معطل

(التنجی اردوی همایون سواری ملازم اول وکیلاری)

علی اغا	۱	۱	۷۲	۸۸		
نصراه اغا	۱	۲	۷٦	۹۱		
زینل اغا	۱	۳	۷٥	۹۱		
حسن اغا	۱	٤	۷٥	۸۸		
عبداه اغا	۱	٥	۷۰	۹۱		
ابراهیم اغا	۱	٦	۷۲	۸۸		
علی اغا	۲	۱	٦۹	۹۱		
مصطفی اغا	۲	۲	۷۷	۸۷		
اسماعیل اغا	۲	۳	۸۱	۹۱		
ولی اغا	۲	٤	۷۹	۸۷		
یوسف اغا	۲	٥	۷۳	۸۸		
رشید اغا	۲	٦	۷٦	۹۱		

(بنجی اردوی همایون طوپجی ملازم ثانلری)

اسامی	آلای	طابور	بلوك	نمره	بدنی	علمی	نفسی	مأموریت و محل نشأتلری
عثمان اغا		١	١	٨٥	٩٠			سیار طوپجی الایی
رستم اغا		١	٢	٨٥	٩٠			
خلیل اغا		١	٣	٨٥	٩٠			
حسین اغا		٢	١	٨٥	٩٠			
علی اغا		٢	٢	٨٢	٩٠			
		٢	٣					منحل
محمد اغا		٣	١	٨٧	٩٠			
حسین اغا		٣	٢	٨٥	٩٠			
مصطفی اغا		٣	٣	٧٦	٩٠			
عثمان اغا		٤	١	٧٨	٩٠			
عمر اغا		٤	٢	٨٤	٩٠			
قدری اغا		٤	٣	٨٤	٩٠			
بکر اغا				٧٨	٩٠			طلاغ بلوکی
علی اغا				٨٥	٩٠			مترالیوز بلوکی
رضا افندی			١	٧٤	٨٦			سنوب قلعه سی
محمد اغا			٢	٧٧	٨٥			
حسین اغا			١	٨٤	٩١			بوزجه اطه قلعه سی
محرم اغا			٢	٨٤	٩١			طنی قلعه سی
سلیمان اغا			١	٨٠	٩٠			مدللو قلعه سی
			٢					منحل
ابراهیم اغا			١	٧٤	٨٩			ساقز قلعه سی
سلیمان انور اغا			٢	٧٩	٨٦			
مصطفی اغا			٣	٧٣	٩١			ازمیر بکی قلعه سی
محمد اغا			١	٧٩	٨٦			استانکوی قلعه سی
محمد اغا			٢	٧٨	٨٦			
اسماعیل اغا			١	٨٢	٩١			ردوس قلعه سی
اسماعیل اغا			٢	٧٨	٩١			
صالح افندی			٣	٧٦	٧٩			
محمد اغا			١	٦٩	٨٥			طوزله و ماغوش قلعه سی
کامل اغا			٢	٧٤	٨٦			کرینه و مخسون قلعه سی
احمد افندی			١	٧٦	٨٩			لدقوشه قلعه سی

(برنجی اردوی همایون طوبجی ملازم قاتلری)

اسامی	اورته	اوردو	بولوك	اوطه	طوبجی	نفری	مأموریت و محل نشأتلری
مصطفی اغا			٢	٧٨	٨٦		لفوشه قلعه سی
اسما اغا			١	٧٨	٨٦		حانیه قلعه سی
علی اغا			٢	٦٨	٨٠		
ابراهیم اغا			١	٧٧	٨٥		رتمو قلعه سی
مصطفی اغا			٢	٦٤	٨٥		سوده قلعه سی
علی اغا			١	٧٧	٨٠		قندیه قلعه سی
حسین افندی				٧١	٨٤		بودنی بلوکی
احمد اغا			١	٧٤	٩١		طرابلس غرب قلعه سی سواری
علی اغا				٧٤	٩١		بودنی طاغ بلوکی
علی اغا				٦٧	٨٥		بودنی قلعه بلوکی
علی اغا		١	١	٨٦	٩١		احتیاط طوبجی الایی
عثمان اغا		١	٢	٨٥	٩١		
سلیمان اغا		١	٣	٨٠	٨٦		
علی اغا		٢	١	٨٥	٩١		
مصطفی اغا		٢	٢	٧٣	٨٦		
ابراهیم اغا		٢	٣	٧٩	٩١		
محمد عارف افندی		٣	١	٨٤	٨٨		
محمد اغا		٣	٢	٨٥	٩١		
رجب اغا		٣	٣	٨٢	٨٨		
جعفر افندی		٤	١	٨٤	٩١		
خلیل اغا		٤	٢	٨٠	٩٠		
عثمان اغا		٤	٣	٨٥	٩١		
احمد اغا				٨٠	٩١		طاغ بلوکی
احمد اغا		١	١	٧٩	٨٠		بحرسیاه بوغازی الایی
اسلام اغا		١	٢	٧٧	٨١		
مصطفی اغا		١	٣	٧٨	٨٨		
خیرالدین اغا		٢	١	٨٨	٨٨		
محمد عزمی اغا		٢	٢	٨٣	٨٩		
عزت اغا		٢	٣		٩٠		
علی اغا		٣	١	٨٠	٩١		
محمد اغا		٣	٢	٧٨	٨٥		

(برنجی اردوی همایون طوبجی ملازم نائلری)

اسامی	آلای	طابور	بلوك	دخولی	توجیهی	عثمانی	مجیدی	مأموریت ومحل نشأتلری
محمود اغا		٣	٣	٧٨	٨٥			بحر سیاه بوغازی الایی
محمد اغا		٤	١	٧٨	٨٩			
صالح اغا		٤	٢	٧٩	٨٩			
ابراهیم اغا		٤	٣		٩٠			
محمد افندی	١	١	١	٨٣	٨٧			بحر سفید بوغازی الایلری
شکری اغا	١	١	٢	٧٩	٩٠			
اسماعیل اغا	١	١	٣	٨٤	٩٠			
عارف اغا	١	٢	١	٨٣	٩١			
محمد امین اغا	١	٢	٢	٧٨	٨٤			
حسین اغا	١	٢	٣	٧٩	٨٥			
ابراهیم ادهم اغا	١	٣	١	٨١	٨٨			
نوری افندی	١	٣	٢	٨٢	٨٦			
اسماعیل اغا	١	٣	٣	٨٢	٨٨			
اسماعیل اغا	١	٤	١	٧٩	٨٦			
حسین اغا	١	٤	٢	٨٤	٨٨			
محمد اغا	١	٤	٣	٧٩	٨٥			
حسن اغا	٢	١	١	٧٩	٨٠			
حسین اغا	٢	١	٢	٨١	٨٦			
علی اغا	٢	١	٣	٧٨	٨٣			
علی رضا اغا	٢	٢	١	٧٥	٨٨			
علی اغا	٢	٢	٢	٧٨	٨٦			
حسین اغا	٢	٢	٣	٨٢	٨٦			
محمد صادق اغا	٢	٣	١	٧٧	٨٥			
محمد اغا	٢	٣	٢	٧٧	٨٦			
حسین اغا	٢	٣	٣	٨٠	٨٣			
محمد شوکت افندی	٢	٤	١	٨٥	٩١			
احمد اغا	٢	٤	٢	٨٠	٨٦			
مصطفی افندی	٢	٤	٣	٨٤	٨٨			
مصطفی افندی					٨٥			بحر سفید بوغازی صنایع
اسماعیل اغا				٧٥	٨٨			طابوری استحکام بلوکی بودخی

(ایکنجی اردوی همایون طوپجی ملازم ثانیلری)*

اسامی	طاقم	طوپ	نمره	تحویل	رتبه	عثمانلی	بلغاری	مأموریت و محل نشانلری
محمد اغا		١	١	٨٥	٨٩			سیار طوپجی الایی
لطفی اغا		١	٢	٨٦	٨٩			
محمد اغا		١	٣	٨٢	٨٨			
محمد اغا		٢	١	٨٧	٨٩			
رمضان اغا		٢	٢	٨٥	٨٩			
عبداه اغا		٢	٣	٧٨	٨٩			
خلیل اغا		٣	١	٨٥	٩٠			
مسلم اغا		٣	٢	٨٤	٨٩			
علی اغا		٣	٣	٨٥	٩٠			
محمد اغا		٤	١	٨٣	٨٨			
سالم اغا		٤	٢	٨٤	٨٩			
ابراهیم اغا		٤	٣	٧٨	٨٨			
علی اغا				٨٤	٨٩			طاغ باوک
ابراهیم اغا				٨٦	٨٩			متراپوزبلوک
محمد اغا			١	٨٥	٨٩			وارنه قلعه سی
مراد اغا			٢	٨٦	٩٠			
حق اغا			٣	٧٨	٩٠			
امراه اغا			١	٨٥	٨٩			قلعهٔ سلستره
ابراهیم اغا			٢	٨٢	٨٩			
علی اغا			٣	٨٧	٨٩			
مصطفی اغا			١	٨٨	٩٠			قلعهٔ روسچق
ابراهیم اغا			٢	٨٣	٨٩			
محمد اغا			٣	٨٥	٨٩			
رفعت افندی			١	٨٦	٨٩			قلعهٔ شمنی
احمد اغا			٢	٨٥	٨٩			
ابراهیم اغا			٣		٨٩			
علی اغا			١	٨٢	٨٨			قلعهٔ ودین
ولی اغا			٢	٨١	٨٨			
حسین اغا			٣	٨٢	٨٩			
حسن اغا			١	٧٨	٨٨			قلعهٔ نیش
جعفر اغا			٢	٧٨	٨٨			
صالح اغا			٣	٨٣	٩٠			

(ایکنجی اردوی همایون طوبجی ملازم ناملری)

اسامی	آلای	طابور	نفر	قوت	عدد	نفندی	ماموریت و محل نشانلری
احمد اغا			١	٨٢	٨٩		اطهٔ کبیر قلعه سی
علی اغا			١	٨٢	٨٨		بلغرادجق و منفر قلعه سی

(اوچنجی اردوی همایون طوبجی ملازم ناملری)

رستم اغا	١	١	٨٤	٩١			سیمار طوبجی الایی
عبداه اغا	١	٢	٨٥	٩١			
محمد اغا	١	٣	٨٠	٩١			
محمد افندی	٢	١	٨٧	٩١			
حسین اغا	٢	٢	٨٤	٩٠			
محمد افندی	٢	٣	٨٩	٩١			
بکر اغا	٣	١	٨٦	٩١			
عمر اغا	٣	٢	٨٦	٩٠			
سیدی اغا	٣	٣	٧٩	٩١			
صالح اغا	٤	١	٨٩	٩١			
ولی اغا	٤	٢	٨٥	٩٠			
حسین اغا	٤	٣	٨٧	٩١			
حسن اغا			٨٦	٩٠			مترایوز بلوکی
ابراهیم اغا			٨٥	٩١			طاغ بلوکی
نوری افندی		١	٨٦	٩١			قره طاغ حدودنده بولنان طاغ
مرتضی اغا		٢	٨٥	٩١			طوپی بلوکلری
علی افندی		٣	٨٧	٩١			
سلیمان اغا			٨٥	٩٠			پروزه قلعه سی
حسن اغا			٨٦	٩١			یودنی
عثمان اغا			٨٢	٩١			بارقه قلعه سی
سلیمان اغا			٨٥	٩٠			نارده قلعه سی
حسن اغا			٨٦	٩٠			ترحاله قلعه سی
عبداه اغا			٨٩	٩١			غلوس قلعه سی
عبدالحلیم اغا			٨٥	٩١			اشقودره قلعه سی
							بار قلعه سی نحل
حسن اغا			٨٥	٩٠			ویرانه اطه وطابیه سی
اسماعیل اغا			٨٠	٩١			بورغوریجه قلعه سی
بهرام اغا			٨٤	٩٠			اشقودره قلعه سی

(اوچنجی اردوی همایون طوبجی ملازم ثالثلری)

اسامی								مأموریت و محل نشأتلری
عارف اغا				٨٧	٩١			سلانیك قلعه سی
حسین اغا				٨٦	٩٠			پنالوقه قلعه سی
سلیم افندی				٨٧	٩١			ویشغراد قلعه سی
ابراهیم اغا				٨٨	٩١			موستار قلعه سی
صادق اغا				٨٤	٩١			بلنه قلعه سی
خیرالدین اغا				٨٥	٩١			بهکه قلعه سی
عمر اغا				٨٥	٩٠			نقشیك قلعه سی
خیراء اغا				٨٤	٩١			یکی بازار قلعه سی
بکر اغا				٨٥	٩٠			سنیجه قلعه سی
احمد اغا				٨٧	٩٠			برانه قلعه سی
احمد اغا				٨٩	٩١			یکیشهر قلعه سی
نعمان اغا				٨٦	٩١			

دردنجی اردوی همایون طوبجی ملازم ثالثلری

خلیل اغا	١	١	٧٧	٨٩				سیار طوبجی الای
حسین افندی	١	٢	٨٧	٩١				
یوسف اغا	١	٣	٧٨	٨٤				
عمر اغا	٢	١	٧٧	٩٠				
محمد اغا	٢	٢	٨٠	٨٩				
اسماعیل اغا	٢	٣	٧٧	٨٨				
اسماعیل اغا	٣	١	٧٨	٩٠				
علی اغا	٣	٢	٨٢	٨٩				
محمد اغا	٣	٣	٨٢	٨٩				
محمد اغا	٤	١	٧٨	٨٩				
خلیل اغا	٤	٢	٨٤	٩١				
احمد اغا	٤	٣	٨٠	٩٠				
محمد اغا			٨٢	٩٠				
ابراهیم اغا			٨٦	٩١				مطاغ طوبجی باوکی
احمد اغا		١	٨٢	٨٩				متراپوز بلوکی
حسن اغا		٢	٨٠	٨٩				قعه ارضروم
ابراهیم اغا		٣	٨٣	٩٠				
عمر اغا			٨٦	٩٠				قعه ارضروم

(دردنجی اردوی همایون طوپجی ملازم ثانلری)

اسامی	آلای	بلوك	نمره	طوپ	۱۲	طوپچی	عسکر	بنادر	مأموریت ومحل نشأتلری
عباس اغا			۲	۷۳	۸۹				
بشبربکر اغا			۳	۸۲	۸۹				
محمد امین اغا				۸۲	۸۸				قلعهٔ اردهان
اسعد اغا				۷۹	۸۸				
محمود اغا				۸۰	۹۱				قلعهٔ باطوم
عبدالوهاب اغا				۸۰	۹۱				قلعهٔ طربزون
عبداللطیف اغا				۸۳	۸۸				

(بشنجی اردوی همایون طوپجی ملازم ثانلری)

مصطفی اغا		۱	۱	۸۵	۹۱				سیار طوپجی الایی
محمد اغا		۱	۲	۸۶	۹۱				
عمر اغا		۱	۳	۸۹	۹۱				
خلیل اغا		۲	۱	۸۹	۹۱				
دده اغا		۲	۲	۸٤	۹۱				
محمود اغا		۲	۳	۸۵	۹۱				
احمد اغا		۳	۱	۸۵	۹۱				
عبدالقادر اغا		۳	۲		۹۱				
عبدی اغا		۳	۳	۸۳	۹۱				
محمد سرور افندی		٤	۱	۸۷	۹۱				
حسین اغا		٤	۲	۸۷	۹۱				
اسماعیل اغا		٤	۳	۷۹	۹۱				
یوسف اغا				۸۱	۹۱				طاغ بلوکی
محمد اغا				۸۶	۹۱				ترابوزبلوکی
محمد سعید اغا		۱	۱	۸۶	۹۱				عکا قاعدسی
احمد اغا		۱	۲	۷۱	۹۱				بودنی
ابراهیم اغا		۱	۳	۷٤	۹۱				بودنی

(التنجی اردوی همایون طوپجی ملازم ثانلری)

رضا اغا		۱		۷۵	۹۰				
جاسم اغا		۱	۲	۷۸	۹۰				
محسین اغا		۱	۳	۸۶	۹۰				
		۲	۱						

(تجی اردوی همایون طوبجی ملازم ثالثلری)

اسامی	اردو	الای	بولوک	نمره	طوب	طبانچه	یکدی	مأموریت و محل نشانلری
عبدالکریم اغا			۲	۲	۷۸	۹۰		
محمد اغا			۲	۳	۷۳	۹۰		
حسن اغا			۳	۱	۷۰	۹۰		
عباس اغا			۳	۲	۷۰	۸۶		
احمد اغا			۳	۳	۷۳	۹۰		
محمد اغا			٤	۱	۷۷	۸۷		
عمر اغا			٤	۲	۷۳	۸۶		
میره اغا			٤	۳	۸۶	۹۰		
خضر اغا					۷۸	۹۰		طاغ بلوکی
کامل اغا					۸۱	۹۰		متراپوز بلوکی

(یدنجی اردوی همایون طوبجی ملازم ثالثلری)

حبیب اغا			۱	۱	۷۶	۹۱		سیار
محمد ابراهیم اغا			۱	۲	۸۷	۹۱		
حسن اغا			۱	۳	۸۵	۹۱		
			۲	۱				طاغ منحل
علی اغا			۲	۲	۸٤	۹۰		طاغ طوپی
علی اغا			۲	۳	۸۷	۹۱		بودخی

*(اردوی همایونلر استحکام ملازم ثالثلری *)

سید علی اغا	۱	۱	۱	۱	۸۶	۹۰		
مصطفی اغا	۱	۱	۱	۲	۸۳	۸۸		
نشات اغا	۱	۱	۲	۱	۸۱	۸۹		
احمد اغا	۱	۱	۲	۲	۸۳	۸۸		
حسن افندی	۱	۲	۱	۱	۸۰	۸۹		
علی افندی	۱	۲	۱	۲	۸۵	۸۹		
نوری افندی	۱	۲	۲	۱	۸۰	۸۸		
حسنی افندی	۱	۲	۲	۲	۸۲	۸۹		
سلیمان اغا	۲				۸۶	۹۱		
عبداه اغا	۳				۸۰	۹۱		
جوشقون اغا	٤				۸۲	۸۹		
ابراهیم اغا	٥				۸۲	۸۸		

(اردوی همایونلر اسحکام ملازم ثانیلری)

اسامی									مأموریت ومحل نشأتلری
محمد اغا	٦					٨٤	٩٠		
خیری افندی	٧					٨٧	٨٩		

(برنجی اردوی همایون سواری ملازم ثانی وکیلاری)

نوری اغا	١		١				٨٩	
رضا افندی	١		٢			٧٨	٩٠	
مصطفی افندی	١		٣			٨٣	٩٠	
مصطفی اغا	١		٤			٧٩	٩٠	
احمد اغا	١		٥			٨١	٩٠	
محمود اغا	١		٦			٨٥	٨٨	
فیض اللہ اغا	٢		١			٨٠	٩٠	
ابراهیم اغا	٢		٢			٨٠	٩٠	
علی اغا	٢		٣			٨٠	٨٩	
یوسف اغا	٢		٤			٨٤	٩١	
احمد اغا	٢		٥			٨٤	٨٩	
محمد اغا	٢		٦			٨٠	٨٨	
قدری اغا	٣		١			٨٠	٩٠	
اسماعیل اغا	٣		٢			٨٠	٩٠	
حسن اغا	٣		٣			٨٠	٨٩	
عثمان اغا	٣		٤			٨٠	٨٩	
ادریس اغا	٣		٥			٨١	٨٩	
علی اغا	٣		٦			٧٨	٩١	
رضا افندی	٤		١			٨٧	٩٠	
احمد اغا	٤		٢			٨٠	٨٩	
محمد اغا	٤		٣			٩٠	٩٠	
حسین اغا	٤		٤			٧٨	٨٧	
اسماعیل اغا	٤		٥			٧٩	٨٩	
احمد اغا	٤		٦			٧٦	٨٨	
	٥		١					منحل
عمر اغا	٥		٢			٨٠	٩٠	
اسماعیل اغا	٥		٣			٨٠	٨٩	
مصطفی اغا	٥		٤			٨٢	٨٨	

(برنجی اردوی همایون سواری ملازم ثانی وکیلاری)

اسامی								مأموریت و محل نشأتلری
بلال اغا	٥		٥	٧٧	٨٩			
عبدی اغا	٥		٦	٨٠	٩٠			
محمد اغا			١	٨٥	٩٠			قزاق الایی
یورکی اغا			٢	٨٥	٩١			
صالح اغا			٣	٧٨	٩١			
حسنویح اغا			٤	٨٦	٩١			
اسماعیل اغا			٥	٨٧	٩٠			
ابراهیم اغا			١	٨٦	٩٠			دراغون الایی
مصطفی افندی			٢	٨٤	٩١			
اطون اغا			٣	٨١	٩٠			
مرتضی علی اغا			٤	٨٩	٩١			

(ایکنجی اردوی همایون سواری ملازم ثانی وکیلاری)

حسن اغا	١		١	٧٨	٩١			
عثمان اغا	١		٢	٩٠	٩١			
حمدی اغا	١		٣	٨٣	٩٠			
عثمان اغا	١		٤	٨١	٩٠			
مصطفی اغا	١		٥	٧٨	٩٠			
محمد اغا	١		٦	٧٨	٩١			
مصطفی اغا	٢		١	٨٤	٨٩			
احمد اغا	٢		٢	٨٦	٨٩			
صالح اغا	٢		٣	٨٧	٨٩			
علی اغا	٢		٤	٧٩	٩٠			
شاکر اغا	٢		٥	٨٤	٩٠			
	٢		٦					منحل
علی اغا	٣		١	٨٤	٨٨			
	٣		٢					منحل
	٣		٣					منحل
سلیمان اغا	٣		٤	٨٥	٩١			
اسماعیل اغا	٣		٥	٨٣	٩٠			
شاکر اغا	٣		٦	٨٤	٩١			
عبدالقادر اغا	٤		١	٨٤	٨٨			

(ایکنجی اردوی همایون سواری ملازم ثانی وکیلری)

اسامی	آلای	طاوور	بلوك	خرج	وفات	بیکلی	خلکانی	مأموریت ومحل نشأتلری
عن اغا	٤		٢	٨٢	٩٠			
	٤		٣					منحل
	٤		٤					منحل
محمد اغا	٤		٥	٨٣	٨٨			
حسن اغا	٤		٦	٨٠	٩١			

(اوچنجی اردوی همایون سواری ملازم ثانی وکیلری)

حسن اغا	١		١	٨٥	٩١			
احمد اغا	١		٢	٧٩	٩٠			
جمال اغا	١		٣	٧٩	٩٠			
ادهم اغا	١		٤	٨٠	٩٠			
سعید اغا	١		٥	٨٣	٩١			
علی اغا	١		٦	٨٤	٩٠			
خلیل اغا	٢		١	٨٦	٩١			
طالب اغا	٢		٢	٨٦	٩١			
محمد اغا	٢		٣	٨٢	٩٠			
حسن اغا	٢		٤	٨٦	٩١			
علی اغا	٢		٥	٨٦	٩١			
ابراهیم اغا	٢		٦	٨٥	٩١			
عبدالرحمن اغا	٣		١	٧٩	٨٩			
محمد اغا	٣		٢	٨٢	٨٨			
راغب اغا	٣		٣	٨٤	٩١			
ابراهیم اغا	٣		٤	٨٤	٨٩			
نعمان اغا	٣		٥	٨١	٨٦			
سلیمان افندی	٣		٦	٨٦	٨٨			
	٤		١					
نعمان اغا	٤		٢	٨٥	٩١			منحل
صالح اغا	٤		٣	٨٤	٨٩			
احمد اغا	٤		٤	٨٤	٨٩			
مصطفی اغا	٤		٥	٨٤	٩٠			
عبدالرحمن اغا	٤		٦	٨٥	٩٢			

(دردنجی اردوی همایون سواری ملازم ثانی وکیلری)

اسامی	بلوک	نمره	خانه	طاقه	بیلک	مأموریت و محل نفاذلری
عیسی اغا	١	١	٨٨	٩١		
ابراهیم اغا	١	٢	٨٣	٨٧		
طالب اغا	١	٣	٨١	٩١		
درویش افندی	١	٤	٧٨	٩١		
محمد اغا	١	٥	٧٩	٨٩		
بکر اغا	١	٦	٧٨	٩٠		
رشید اغا	٢	١	٧٦	٨٨		
شیخون اغا	٢	٢	٧٩	٨٧		
محمد اغا	٢	٣	٧٨	٨٨		
عبدالرحمن اغا	٢	٤	٧٩	٨٧		
مصطفی اغا	٢	٥	٧٧	٨٨		
محمد اغا	٢	٦	٨٤	٨٩		
محمد اغا	٣	١	٨١	٩١		
اسماعیل اغا	٣	٢	٨١	٩١		
علی اغا	٣	٣	٨٠	٨٩		
احمد اغا	٣	٤	٨٠	٨٩		
محمد اغا	٣	٥	٨٠	٩١		
مصطفی اغا	٣	٦	٨٤	٩١		
مصطفی اغا	٤	١	٧٨	٨٩		
عمر اغا	٤	٢	٧٩	٨٩		
محمد نوری افندی	٤	٣	٨٤	٩٠		
احمد اغا	٤	٤	٨٣	٩١		
یوسف اغا	٤	٥	٧٩	٨٩		
	٤	٦				منحل

(بشنجی اردوی همایون سواری ملازم ثانی وکیلری)

سعید اغا	١		١	٨٦	٩٠	
حیدر اغا	١		٢	٨٠	٨٧	
احمد اغا	١		٣	٨٣	٩٠	
بایزید اغا	١		٤	٨٥	٩١	
خلیل اغا	١		٥	٨٦	٩٠	
سلیمان افندی	١		٦	٨٠	٩٠	

(بشمی اردوی همایون سواری ملازم ثانی وکیلری)

اسامی						مأموریت یا محل نشانلری
مصطفی اغا	۳	۱	۸۰	۹۰		
احمد اغا	۲	۲	۷۹	۹۱		
عبداه اغا	۲	۳	۸۰	۹۰		
	۲	٤				منحل
عبداه اغا	۲	٥	۸۲	۸۹		
	۲	٦				منحل
	۳	۱				بودجی
همت اغا	۳	۲	۸٥	۹۱		
عبدالقادر اغا	۳	۳	۸٥	۹۱		
سلیمان آغا	۳	٤	۸٥	۹۱		
	۳	٥				منحل
محمد اغا	۳	٦	۸۱	۹۱		
محمد اغا	٤	۱	۸٥	۸۹		
یوسف اغا	٤	۲	۸۲	۸۹		
بکر اغا	٤	۳	۷۲	۸۹		
محمد کامل اغا	٤	٤	۸٥	۹۸		
عبداه اغا	٤	٥	۷۹	۸۹		
اسماعیل اغا	٤	٦	۷٤	۹۱		

(انتجی اردوی همایون سوار ملازم ثانی وکیلری)

قادر اغا	۱	۱	۸۷	۸۸		
مصطفی اغا	۱	۲	۸۰	۹۱		
محمد اغا	۱	۳	۷۸	۹۱		
عبدالقادر افندی	۱	٤	۸۳	۹۰		
محمد اغا	۱	٥	۷۷	۹۱		
حسین اغا	۱	٦	۷۸	۸۸		
خلیل اغا	۲	۱	۸۳	۸۸		
حسن اغا	۲	۲	۷۸	۸۸		
اسماعیل اغا	۲	۳	۷٦	۹۱		
صالح اغا	۲	٤	۷٦	۹۱		
رمضان اغا	۲	٥	٦۹	۹۱		
محمد صالح اغا	۲	٦	٦۹	۸۷		

(نطاميه صنايع الايه)

اسامی	رتبه	بحر	طوپ	تفنگ	مأموریت ومحل نشأتلری
م الای هدایت بك	١		٥٠	٨٩	
قائممقام احمد حفظی بك	١		٦٣	٨٩	مكتبدن
بیكباشی مصطفی اغا	١		٥٨	٩٠	
امین الای مقداد افندی	١		٥٣	٨٩	
صاغقول اغاسی بكر اغا	١		٧٤	٨٨	
صولقول اغاسی مصطفی اغا	١		٧٢	٩٠	
كاتب الای سالم افندی	١		٦٨	٩١	
كاتب طابور احمد افندی	١		٨٩	٩١	
كاتب معاونی حسین افندی	١		٩١	٩١	
امام طابور احمد افندی	١		٧١	٧١	
قول یسار یوردان لفندی	١		٥٠	٨٥	اجزاجی
یوزباشی نظیف افندی	١	١	٥٩	٨٦	
ملازم اول اسحق اغا	١	١	٧٨	٨٧	
ملازم ثانی یوسف اغا	١	١	٨١	٨٩	
یوزباشی شوقی افندی	١	٢	٨٣	٨٩	
ملازم اول تحسین اغا	١	٢	٧٦	٨٩	
ملازم ثانی احمد اغا	١	٢	٨٣	٨٩	
یوزباشی علی افندی	١	٣	٨٤	٨٦	
ملازم اول بهاالدین اغا	١	٣	٨٣	٨٩	
ملازم ثانی سامی اغا	١	٣	٨٥	٩٠	
یوزباشی احمد اغا	١	٤	٦٧	٨٩	
ملازم اول علی اغا	١	٤	٧٦	٨٩	
ملازم ثانی حسن افندی	١	٤	٨٢	٨٧	
یوزباشی محمد افندی	١	٥	٦٧	٨٩	
ملازم اول محمد افندی	١	٥	٨٢	٨٩	
ملازم ثانی سلیمان اغا	١	٥	٧٨	٨٩	
یوزباشی توفیق اغا	١	٦	٧٣	٨٩	
ملازم اول محسن افندی	١	٦	٧٨	٨٩	
ملازم ثانی عزت اغا	١	٦	٨٤	٨٩	
یوزباشی بكر اغا	١	٧	٧٠	٩٠	
ملازم اول حسین اغا	١	٧	٧٩	٩٠	
ملازم ثانی ولی اغا	١	٧	٨٣	٨٩	

(تلمیه صنایع الایی)

اسامی	فن	ط	ع	ف	ق	مأموریت ومحل نشأتلری
یوزباشی حسن اغا	۱	۸	۷۳	۸۹		
ملازم اول اسماعیل اغا	۱	۸	۷۶	۸۹		
ملازم ثانی محمد اغا	۱	۸	۸۱	۸۹		
یوزباشی حاجی احمد افندی	۱		۶۷	۸۹		اعدادیه بلوکلری
یوزباشی جمال افندی	۱		۸۰	۹۱		بودنی
ملازم ثانی مصطفی اغا	۱		۸۳	۸۹		بودنی
ملازم اول محمد عارف اغا	۱		۶۶	۸۸		سراجخانه بلوکی
ملازم ثانی محمد اغا	۱		۷۷	۸۰		بودنی
ملازم ثالث حسن اغا	۱		۷۶	۸۰		بودنی
بیکباشی ابراهیم بك	۱		۶۲	۸۸		حربیه انبار بلوکی
صولقول اغاسی هدایت اغا	۱		۷۸	۸۹		بودنی
یوزباشی حسن افندی	۱		۶۴	۸۰		بودنی
ملازم اول علی اغا	۱		۶۳	۸۰		بودنی
ملازم ثانی حسین اغا	۱		۷۸	۸۹		بودنی
یوز باشی مصطفی اغا	۱		۸۱	۹۱		بودنی
بیکباشی واصف افندی	۲		۸۰	۸۹		مکتب طبیه دن تحصیلی سنه
صاغقول اغاسی عمر اغا	۲		۶۰	۸۹		
صولقول اغاسی حسین اغا	۲		۶۵	۸۹		
کاتب طابور راشد افندی	۲		۷۶	۸۸		
معاونی محمد عاشر افندی	۲		۸۳	۸۹		
امام طابور محمد نوری افندی	۲		۷۲	۸۲		
قائمقام محمد حسین بك	۲		۶۸	۸۷		طبیب
یوزباشی عثمان اغا	۲	۱	۶۸	۸۷		
ملازم اول عمر اغا	۲	۱	۷۶	۸۹		
ملازم ثانی محمد اغا	۲	۱	۷۳	۸۰		
یوزباشی اسماعیل اغا	۲	۲	۶۹	۸۰		
ملازم اول حسین اغا	۲	۲	۷۶	۸۹		
ملازم ثانی حسن اغا	۲	۲	۸۳	۸۹		
یوزباشی خیر اغا	۲	۳	۶۳	۸۹		
ملازم اول صالح اغا	۲	۳	۸۱	۸۹		
ملازم ثانی راشد اغا	۲	۳	۸۲	۸۹		
یوزباشی عمر اغا	۲	٤	٦٤	۸۸		

(نظامیه صنایع الای)

اسامی						مأموریت و محل نشانلری
ملازم اول محمد افندی	۱	٤	۷۱	۸۹		
ملازم ثانی محمد افندی	۲	٤	۸۱	۹۱		
یوزباشی مصطفی اغا	۲	٥	٥۹	۸۸		
ملازم اول علی اغا	۲	٥	٦٦	۸۹		
ملازم ثانی صادق افندی	۲	٥		۸۹		
یوزباشی خلیل اغا	۲	٦	۷۰	۹۰		
ملازم اول عصمت اغا	۲	٦	۷۹	۹۰		
ملازم ثانی علی اغا	۲	٦	۸۲	۸۹		
یوزباشی ابراهیم اغا	۲	۷	٦٤	۸٦		
ملازم اول شعبان اغا	۲	۷	۷۰	۸۹		
ملازم ثانی مصطفی اغا	۲	۷	۸۳	۸۹		
یوزباشی علی رضا افندی	۲	۸	۷۷	۸۹		
ملاز ثانی عصمت اغا	۲	۸	۸۳	۸۹		
صاغقول اغاسی صالح اغا			۷۳	۸۸		ایکنجی انباره مأمور بودخی
صاغقول اغاسی مصطفی اغا			٥۱	۸٥		بودخی
یوزباشی اسماعیل اغا			٤۸	۸٥		بودخی
یوزباشی احمد اغا			٥۳	۸۰		بودخی
یوزباشی سلیمان اغا			٥۳	۹۱		بودخی
ملازم اول الماس اغا			٦۰	۸۲		بودخی
بیکباشی حاجی عثمان افندی			٥٥	۸٥		اوچنجی انباره مأمور
صولقول اغاسی علی افندی			٦۰	۸۹		بودخی
یوزباشی امین اغا			٤۲	٦۷		بودخی

(چنته چقتلکنده مأمورامراو ضابطان)

بیکباشی محمد فهمی افندی		۷۳	۸۹		بیطر مدیر
الای کاتبی حق افندی		۷٤	۸٦		
یوزباشی حسین افندی		۷۹	۸۱		پیاده
ملازم اول محمد افندی		۷۷	۹۱		پیاده
ملازم ثانی جاقو افندی		۸۰	۹۱		پیاده
کاتب معاونی یحیی افندی		۸٤	۸۷		
قول یسار سلیمان افندی		۸۰	۹۱		سواری
صولقول اغاسی سلیمی افندی		۸٤	۹۱		بیطر

(بحر سیاه ردیف الایلرینك میر الایلری)

اسامی	الای	طابور	دخولی	توجیه	عثمانی	مجیدی	مأموریت ومحل نشاتلری
حمدی بك	١		٦٩	٨٩			
علی حمدی بك	٢		٥١	٨٩			
رفعت بك	٣		٦٣	٨٩			

(الای کاتبلری)

مصطفی افندی	١		٧٦	٩١			
مصطفی افندی	٢		٦٩	٨٩			
بهجت افندی	٣		٦٨	٧٩			

(بحر سیاه ردیف الایلرینك بیکاشیلری)

محمود بك	١	١	٧٢	٨٨			
سعید افندی	١	٢	٧٣	٨٩			مکتبدن
ابراهیم افندی	١	٣	٦٢	٨٧			
ناظم بك	١	٤	٧٤	٨٩			مکتبدن
عثمان افندی	٢	١	٧٠	٨٧			
عبد الازل افندی	٢	٢	٥٨	٨٩			
احمد شوقی افندی	٢	٣	٦٨	٨٧			
علی افندی	٢	٤	٧٢	٨٧			مکتبدن
راغب افندی	٣	١	٧٠	٨٧			بودخی
مصطفی بك	٣	٢	٧٢	٨٠			بودخی
مصطفی افندی	٣	٣	١	٨٠			
اسماعیل افندی	٣	٤		٨٠			

(بحر سیا ردیف الایلرینك صاغقون اغالری)

حسن افندی	١	١	٥٧	٨٩			عتیق مکتبدن
احمد افندی	١	٢	٧٤	٨٨			
حسن افندی	١	٣	٥٣	٩٠			
راسم افندی	١	٤	٨١	٨٩			مکتبدن
عمر افندی	٢	١	٧٥	٩٠			بودخی
شریف افندی	٢	٢	٧٣	٨٩			بودخی
قدری افندی	٢	٣	٧٥	٨٩			بودخی
عثمان افندی	٢	٤	٧٩	٩٠			بودخی

(بحر سیاه ردیف الایلربك صاغقول اغالری)

اسامی								مأموریت و محل نشر تلری
عثمان حیری افندی	۳	۱		۷۰	۸۹			مکتبدن
سالم افندی	۳	۲		۷۰	۸۹			بودنی
احمد افندی	۳	۳		۷۸	۸۹			بودنی
محمد امین افندی	۳	٤		۷٦	۸۹			بودنی

(بحر سیاه ردیف الایلربنك صوالحول اغالری)

ذکریا افندی	۱	۱		۵۹	۹۱			
عثمان حقی اغا	۱	۲		۵۹	۸۹			
عمر لطفی افندی	۱	۳		۷٤	۸۹			مکتبدن
انیاس اغا	۱	٤		٦۱	۸۹			
محمد افندی	۲	۱		٦٤	۸۹			
عیداه افندی	۲	۲		۸۲	۸۹			مکتبدن
سلیمان افندی	۲	۳		٦٤	۸۹			
حسنی افندی	۲	٤		۷۹	۸۹			مکتبدن
جمال افندی	۳	۱		۷۸	۸۹			مکتبدن
عثمان اغا	۳	۲		٦۰	۸۹			
یوسف افندی	۳	۳		٦۰	۸۹			
محمد علی افندی	۳	٤		۱۳	۸۹			مکتبدن

(بحر سیاه ردیف الایلربنك صانبوز کاتبلری)

احمد افندی	۱	۱		۸۱	۸۷			
حافظ احمد افندی	۱	۲		۸٦	۹۰			
مصطفی افندی	۱	۳		۸۸	۹۰			
مصطفی افندی	۱	٤		۸٦	۸٦			
احمد افندی	۲	۱		۸٤	۸۸			
عبد الملیم افندی	۲	۲		۸٦	۸٦			
بکر افندی	۲	۳		۸۳	۹۰			
حافظ محمود افندی	۲	٤		۸٦	۸۷			
ابراهیم افندی	۳	۱		۸٦	۹۱			
علی افندی	۳	۲		۸۵	۸۹			
محمد شاکر افندی	۳	۳		۸٦	۸۹			
صالح شعبان افندی	۳	٤		۷٤	۸۸			

(بحرسیاه ردیف الایلریك یوزباشیلری)

اسامی	آلای	فوج	بولوك	نمره	طابور	مأموریت وحمل نشانلری
ابراهیم افندی	١			٧٧	٨٦	بمقدار
محمد افندی	١	١	١	٨١	٨٨	
حسن اغا	١	١	٢	٨٠	٩١	
علی اغا	١	١	٣	٧٨	٨٨	
رائف افندی	١	١	٤	٧٩	٩٠	
حمدی افندی	١	١	٥	٧٩	٨٦	
جمال افندی	١	١	٦	٨٠	٩٠	
اسماعیل افندی	١	١	٧	٨١	٩٠	
صبری افندی	١	١	٨	٧٩	٨٨	
محمداوندی	١	٢	١	٧٣	٨٨	
عثمان اغا	١	٢	٢	٧١	٨٦	
حسن اغا	١	٢	٣	٧٧	٨٦	
مصطفی اغا	١	٢	٤	٨٠	٩٠	
محمد اغا	١	٢	٥	٨١	٨٩	
رأفت افندي	١	٢	٦	٨١	٩٠	
محمود اغا	١	٢	٧	٨٠	٨٨	
عبدالرحمن اغا	١	٢	٨	٨٢	٩٠	
شریف اغا	١	٣	١	٨٢	٨٩	
محمدافندی	١	٣	٢	٧٨	٩٠	
حسین افندی	١	٣	٣	٦٨	٨٥	
اسماعیل لطفی اغا	١	٣	٤	٧٩	٩٠	
حسن افندی	١	٣	٥	٨٠	٨٩	
قدری افندی	١	٣	٦	٧٩	٩٠	
صادق اغا	١	٣	٧	٦٠	٨٣	
احمد افندی	١	٣	٨	٧٦	٩٠	
ابراهیم افندی	١	٤	١	٨٠	٨٨	
محمد افندی	١	٤	٢	٨٠	٨٧	
احمدافندی	١	٤	٣	٨٣	٨٨	
	١	٤	٤			محل
صالح اغا	١	٤	٥	٦٩	٨٨	
علی افندی	١	٤	٦	٧٩	٩٠	
	١	٤	٧			محل

(بحر سیاه ردیف الایلرینك یوزباشیلری)

اسامی	الای	فرقه نمره	ردیف نمره	نفوس	نشانی	بحری	مأموریت و محل نشانلری
	١	٤	٧				منحل
شعبان اغا	١	٤	٨	٧٦	٩٠		
عبداه افندی	٢			٨٢	٩٠		سنجقدار
رشدی افندی	٢	١	١	٧٣	٨٦		
اسماعیل افندی	٢	١	٢	٨١	٩٠		
عبدالرحمن افندی	٢	١	٣	٧٨	٨٦		
علی افندی	٢	١	٤	٧٨	٩٠		
حسن اغا	٢	١	٥	٧٠	٨٦		
محی الدین افندی	٢	١	٦	٨٢	٩٠		
یوسف افندی	٢	١	٧	٨٠	٨٨		
سلیمان افندی	٢	١	٨	٦٨	٨٣		
ابراهم اغا	٢	٢	١	٧٥	٨٦		
اسعد افندی	٢	٢	٢	٨٢	٩٠		
خلیل ابراهیم افندی	٢	٢	٣	٧٧	٨٦		
احمد افندی	٢	٢	٤	٨٢	٨٩		
محمد راشد افندی	٢	٢	٥	٧٢	٨٦		
محمد افندی	٢	٢	٦	٨٢	٩٠		
محمد افندی	٢	٢	٧	٦٨	٨٦		
حسین اغا	٢	٢	٨	٧٩	٩٠		
علی رضا اغا	٢	٣	١	٨٢	٩٠		
معمر افندی	٢	٣	٢	٧٩	٩٠		
مصطفی توفیق بك	٢	٣	٣	٧٣	٨٢		
فائق افندی	٢	٣	٤	٨٣	٩٠		
رضا افندی	٢	٣	٥	٧٩	٨٦		
علی افندی	٢	٣	٦	٨٠	٩٠		
قدری اغا	٢	٣	٧	٧٩	٨٦		
یوسف اغا	٢	٣	٨	٧٩	٩٠		
مصطفی اغا	٢	٤	١	٧٥	٨٦		
قدری افندی	٣	٤	٢	٨٠	٩٠		
علی افندی	٢	٤	٣	٨٢	٨٩		
محمد افندی	٢	٤	٤	٨١	٨٦		
علی افندی	٢	٤	٥	٨٠	٨٦		

(بحر سیاه ردیف الایلرینك یوزباشیلری)

اسامی	آلای	طابور	جزء	نمره	بحری	مأموریت و محل نشأتلری
نصوح اغا	٢	٤	٦	٨٢	٩٠	
اسماعیل افندی	٢	٤	٧	٧٧	٨٨	
احمد افندی	٢	٤	٨	٨٣	٩٠	
عثمان افندی	٣			٧٨	٨٩	سنجقداب
ابراهیم افندی	٣	١	١	٨١	٨٩	
محمد افندی	٣	١	٢	٨٢	٩٠	
محمد اغا	٣	١	٣	٨٠	٨٨	
مصطفی افندی	٣	١	٤	٨٠	٩٠	
عثمان نوری اغا	٣	١	٥	٧٦	٩٠	
اسماعیل اغا	٣	١	٦	٨٠	٨٩	
احمد افندی	٣	١	٧	٨٣	٨٦	مکتبدن
ذهنی افندی	٣	١	٨	٨١	٩٠	
امین افندی	٣	٢	١	٨٤	٨٩	مکتبدن
احمد افندی	٣	٢	٢	٨٢	٩٠	
سامی افندی	٣	٢	٣	٨٠	٨٦	مکتبدن
مصطفی افندی	٣	٢	٤	٧٩	٨٨	
عثمان اغا	٣	٢	٥	٧٠	٩٠	
رفعت افندی	٣	٢	٦	٨٠	٩٠	
احمد افندی	٣	٢	٧	٧٦	٨٩	
احمد افندی	٣	٢	٨	٨٠	٨٦	مکتبدن
حسن صبری افندی	٣	٣	١	٨٤	٨٩	
حمدی افندی	٣	٣	٢	٧٩	٨٦	
محمد سامی افندی	٣	٣	٣	٨٢	٨٩	
مصطفی افندی	٣	٣	٤	٧٣	٨٦	
شکیب افندی	٣	٣	٥	٨٥	٨٩	مکتبدن
مصطفی افندی	٣	٣	٦	٧٩	٨٩	
بسیم افندی	٣	٣	٧	٨٤	٨٩	مکتبدن
موسی اغا	٣	٣	٨	٧٩	٩٠	
توفیق افندی	٣	٤	١	٨٣	٨٨	
حاجی امین افندی	٣	٤	٢	٨٥	٩١	مکتبدن
محمد افندی	٣	٤	٣	٧٨	٨٦	
نشأت افندی	٣	٤	٤	٨١	٨٩	

(بحر سياه رديف الايلرينك يوز باشيلرى)

اسامى	رتبه	طور	نمره	جهول	ارتكاب	وفات	بلدى	مأموريت ومحل نشأتلرى
محمد على اغا	٣	٤	٥	٦٤	٨٣			
نسيب افندى	٣	٤	٦	٨٢	٩٠			
فهمى افندى	٣	٤	٧	٨٤	٨٩			
سعيد اغا	٣	٤	٨	٦٤	٩٠			

(بحر سياه رديف الايلرينك ملازم اوللرى)

	١	١	١					منحل
محمد افندى	١	١	٢	٨٢	٨٩			
موسى اغا	١	١	٣	٧٨	٨٨			
حسين اغا	١	١	٤	٧٩	٨٦			
مصطفى اغا	١	١	٥	٧٩	٩٠			
مصطفى افندى	١	١	٦	٨١	٩٠			
خليل اغا	١	١	٧	٨٢	٨٨			
رجب اغا	١	١	٨	٧٩	٨٦			
سليمان اغا	١	٢	١	٧٩	٨٦			
مصطفى اغا	١	٢	٢	٧٨	٨٧			
احمد افندى	١	٢	٣	٨٠	٩٠			
حسن اغا	١	٢	٤	٧٨	٨٦			
على افندى	١	٢	٥	٨٠	٩٠			
ابراهيم اغا	١	٢	٦	٨٢	٨٨			
عزت افندى	١	٢	٧	٨٣	٩٠			
عمر افندى	١	٢	٨	٨٢	٩٠			
ابهت افندى	١	٣	١	٨٤	٩٠			
مصطفى اغا	١	٣	٢	٨٢	٨٨			
جعفر اغا	١	٣	٣	٨١	٩٠			
حسين اغا	١	٣	٤	٧٩	٩٠			
نورى افندى	١	٣	٥	٨	٨			
مصطفى اغا	١	٣	٦	٨٠	٨٨			
عبدالرحمن اغا	١	٣	٧	٨٠	٩٠			
محمد على افندى	١	٣	٨	٨٧	٩٠			
على اغا	٠	٤		٨١	٨			
عبدالرحمن افندى								

(بحر سیاه ردیف الایلرینك ملازم اولاری)

اسامی	رده	اوده	نمره	بلوك	نفر	ملاحظه	مأموریت و محل نفرلری
محمد افندی	١	٤	٤	٧٩	٨٦		
رضا افندی	١	٤	٥	٨٣	٩٠		
محمد سعید اغا	١	٤	٦	٨١	٩٠		
	١	٤	٧				منحل
علی اغا	١	٤	٨	٨٣	٩٠		
ابراهیم اغا	٢	١	١	٨١	٩٠		
محمد افندی	٢	١	٢	٨٢	٨٨		
توفیق افندی	٢	١	٣	٨٤	٩٠		
محمد افندی	٢	١	٤	٨٤	٩٠		
حسین اغا	٢	١	٥	٧٨	٨٦		
تشرفاندین افندی	٢	١	٦	٧٧	٨٦		
محمد افندی	٢	١	٧	٧٨	٩٠		
عثمان اغا	٢	١	٨	٨١	٨٦		
محمد افندی	٢	٢	١	٨٣	٩٠		
محمد اغا	٢	٢	٢	٨٢	٨٨		
ابراهیم اغا	٢	٢	٣	٨٤	٩٠		
احمد اغا	٢	٢	٤	٨٣	٩٠		
	٢	٢	٥				منحل
احمد اغا	٢	٢	٦	٧٩	٨٦		
	٢	٢	٧				منحل
بکر صدق افندی	٢	٢	٨	٨٣	٨٦		
ابراهیم اغا	٢	٣	١	٨٠	٩٠		
	٢	٣	٢				منحل
	٢	٣	٣				منحل
خیری افندی	٢	٣	٤	٧٩	٨٦		
	٢	٣	٥				منحل
	٢	٣	٦				بودخی
	٢	٣	٧				بودخی
	٢	٣	٨				بودخی
مصطفی اغا	٢	٤	١	٨١	٨٧		
	٢	٤	٢				منحل
	٢	٤	٣				بودخی

(بحر سیاه ردیف لایلرینك ملازم اولاری)

اسامی								مأموریت و محل نشأتلری
	٢	٤	٤					
محمد اغا	٢	٤	٥	٨٣	٩٠			منحل
حسین اغا	٢	٤	٦	٧٩	٨٨			
علی افندی	٢	٤	٧	٨١	٨٨			
	٢	٤	٨					
مصطفی اغا	٣	١	١	٨٢	٩٠			منحل
ابراهیم اغا	٣	١	٢	٨٢	٩٠			
احمد افندی	٣	١	٣	٧٨	٩٠			
مصطفی افندی	٣	١	٤	٨١	٨٦			
مصطفی اغا	٣	١	٥	٨٠	٩٠			
اسماعیل اغا	٣	١	٦	٨٥	٨٩			
مصطفی اغا	٣	١	٧	٨١	٩١			
حسن افندی	٣	١	٨	٨٤	٨٦			
مصطفی اغا	٣	٢	١	٨٠	٩٠			
بطلان اغا	٣	٢	٢	٨١	٨١			
محمد افندی	٣	٢	٣	٧٩	٨٦			
امین افندی	٣	٢	٤	٨٦	٩١			مکتبدن
محمود اغا	٣	٢	٥	٨٣	٩٠			
علی رضا افندی	٣	٢	٦	٧٨	٨٦			
احمد اغا	٣	٢	٧	٨٢	٩٠			
مصطفی اغا	٣	٢	٨	٧٩	٩١			
عثمان افندی	٣	٣	١	٨٤	٩١			
	٣	٣	٢					منحل
نصراء افندی	٣	٣	٣	٨٣	٩٠			
مصطفی اغا	٣	٣	٤	٧٨	٨٦			
حسن اغا	٣	٣	٥	٨٤	٨٨			
احمد افندی	٣	٣	٦	٨٥	٨٩			مکتبدن
	٣	٣	٧					منحل
عثمان افندی	٣	٣	٨	٨٥	٨٩			مکتبدن
صالح افندی	٣	٤	١	٨٤	٩١			
	٣	٤	٢					منحل
حسیب افندی	٣	٤	٣	٨٤	٩٠			مکتبدن

(بحر سیاه ردیف الایلرینك ملازم اوللری)

اسامی	الای	طاپور	بلوك	نوفوس	بکدی	قطار	مأموریت و محل نشأتلری
	٣	٤	٤				محل
ادریس	٣	٤	٥	٨٢ ٩٠			
	٣	٤	٦				محل
ابراهیم اغا	٣	٤	٧	٨٢ ٩٠			
خلیل اغا	٣	٤	٨	٨٤ ٩٠			

(اردوی همایونلر داخلنده اولیوب مأموریت متفرقه ده بولنان امرا و ضابطان)

میرلوا حسن پاشا				٩١			بشکطاش ضابطه سنه مأمور
میرالای نهاد ف			٦٥	٨٩			تیموریوللره مأمور
قائمقام عبدالجبار بك			٧٠	٨٩			دارالشفقه مکتبنه مأمور
قائمقام محمد بك			٦٤	٩٠			دارالمعارف مکتبنه مأمور
قائمقام محمد رفعت بك			٦٣	٨٩			ازمید فابریقه سی مدیری
بیکباشی سلیمان افندی			٧٥	٩١			اسلیه فابریقه سی مدیری
قول یسار راشد افندی			٦٧	٨٥			ازمید فابریقه سنده
قول یسار عاشر افندی			٦١	٨٩			نافعه ده مستخدم
یوزباشی هادی افندی			٦٥	٧٠			بودخی
یوزباشی سلیم افندی			٦٥	٠٠			
ملازم اول ابراهیم بك			٧٥	٨١			طوپجی بودخی
ملازم اول عبدالرحمن افند			٧٢	٨٩			طوپجی بودخی
ملازم اولی بحری افندی			٧٦	٩٠			طوپجی بودخی
ملازم ثانی احمد افندی			٧٢	٧٦			طوپجی بودخی

(اردوی همایونلر داخلنده اولیوب اچیقده بولنان)

طبیب میرالای صالح بك			٦٠	٧٢			
قائمقام عارف بك			٧٧	٨٤			سواری
قائمقام فواد بك			٧١	٩٠			طهران سفارت سنیه سنده
قائمقام احمد فائق بك			٥٩	٩١			سواری
بیکباشی محمد اغا			٥٦	٨٩			پیاده
بیکباشی ریحان اغا			٥٣	٩٠			سواری
بیکباشی یوسف اغا			٦٢	٩١			
بیکباشی صفت بك			٧٤	٨٥			
بیکباشی حسن افندی			٤٧	٨٧			

(اردوی همایونلر داخلنده اولیوب اچیقده بولنان)

اسامی	بولندی	قالدی	تولد	وفات	مأموریت ومحل نشأتلری
بیکباشی احمد افندی			٥١	٧٢	
صاغقول اغاسی حسین اغا			٦٠	٨٧	اینوزقوری همایونده مأمور
صاغقول اغاسی محمد اغا			٥٩	٩١	سواری
صاغقول اغاسی فرید افندی			٨٧	٨٩	پیاده
صاغقول اغاسی ابراهیم اغا			٦٧	٩١	سواری
صاغقول اغاسی توفیق افندی			٧٥	٨٩	پیاده
صولقول اغاسی حسین اغا			٦٢	٩٠	باب سر عسکری تفنکخانه سندن
صولقول اغاسی عثمان افندی			٨١	٩٠	سواری
صولقول اغاسی رضا افندی			٨٤	٩١	مکتبدن
صولقول اغاسی علی بك			٨١	٩١	بودخی
صولقول اغاسی رفعت افندی			٨٠	٩١	مکتبدن
صولقول اغاسی محمد بك			٨٢	٩١	
کاتب الای محمد دری افندی			٧٦	٨٧	
یوزباشی عثمان افندی			٨٧	٩١	پیاده
یوزباشی اندریا اغا				٨٧	سواری
یوزباشی دیمتراکی اغا				٨٧	بودخی
یوزباشی شیحون اغا				٨٧	بودخی
یوزباشی حسین اغا			٧٣	٨٨	موسیقه
یوزباشی حاجی ابراهیم اغا			٧٤	٩١	سواری
یوزباشی امین اغا			٥٦	٩١	طوپجی
ملازم اول غالب بك					
ملازم اول سعید اغا			٨٠	٩١	سواری
ملازم ثانی محمد افندی			٨١	٨٧	پیاده
ملازم ثانی توفیق بك			٨٨	٩١	پیاده
ملازم ثانی حیاتی بك					طوپجی
ملازم ثالث علی اغا			٦٨	٨٠	بودخی

(یدنجی اردوی همایونه منسوب جاز قنعه سی امراو ضابطانی)

بیکباشی محمد اغا			٤٤	٨٠	٥
امین الای مصطفی افندی			٥٣	٨٤	٥
کاتب الای محمد افندی			٥٥	٨٧	٥
یوزباشی مصطفی اغا			٦٠	٨٠	معلم

(یدنجی اردوی همایونه منسوب حجاز قلعه سی امرا و ضابطانی)

اسامی	طابور	بلوك	دخول	توجهی	عثمانی	مجیدی	مأموریت و محل نشأتلری
امین اثواب عبدالقادر افندی			٦٤	٧٦			
صاغقول اغاسی مصطفی اغا			٥٧	٨٥			
کاتب طابور ابراهیم افندی			٦٦	٧٢			
امام محرم افندی			٦١	٠٠		٥	
امام محی الدین افندی			٨٧	٨٧			مدینهٔ منوره قلعه سی
صولقول اغاسی صالح اغا			٦٢	٨٨			
یوزباشی بکر اغا		١	٦٠	٨٣		٥	
ملازم اول محمد اغا		١	٦٣	٨٥			
ملازم ثانی		١					منحل
ملازم ثالث حسین اغا		١	٥٧	٨٨			
یوزباشی عبدالعزیز اغا		٢	٦٣	٨٥		٥	
ملازم اول محمد اغا		٢	٦٣	٨٥		٥	
ملازم ثانی علی اغا		٢	٦٦	٨٧			
ملازم ثالث احمد افندی		٢	٧٤	٨٧			
یوزباشی		٣					منحل
ملازم اول		٣					بودخی
ملازم ثانی حسین اغا		٣	٦٣	٨٥			
ملازم ثالث علی اغا		٣	٦٧	٨٨			
یوزباشی اسماعیل اغا		٤	٦٦	٨٨			یمن
ملازم اول مصطفی اغا		٤	٦٦	٨٨			
ملازم ثانی محمد اغا		٤	٦٦	٩٠			
ملازم ثالث حسین اغا		٤	٦٦	٩٠			
کاتب ابراهیم افندی		٤	٦٦	٧٢			حجاز یرلو طوپجیانی
یوزباشی		١					منحل
ملازم اول		١					منحل
ملازم ثانی		١					منحل
یوزباشی		٢					منحل
ملازم اول		٢					منحل
ملازم ثانی		٢					منحل
یوزباشی		٣					منحل
ملازم اول		٣					منحل
ملازم ثانی حسن اغا		٣	٦٦	٧٥			

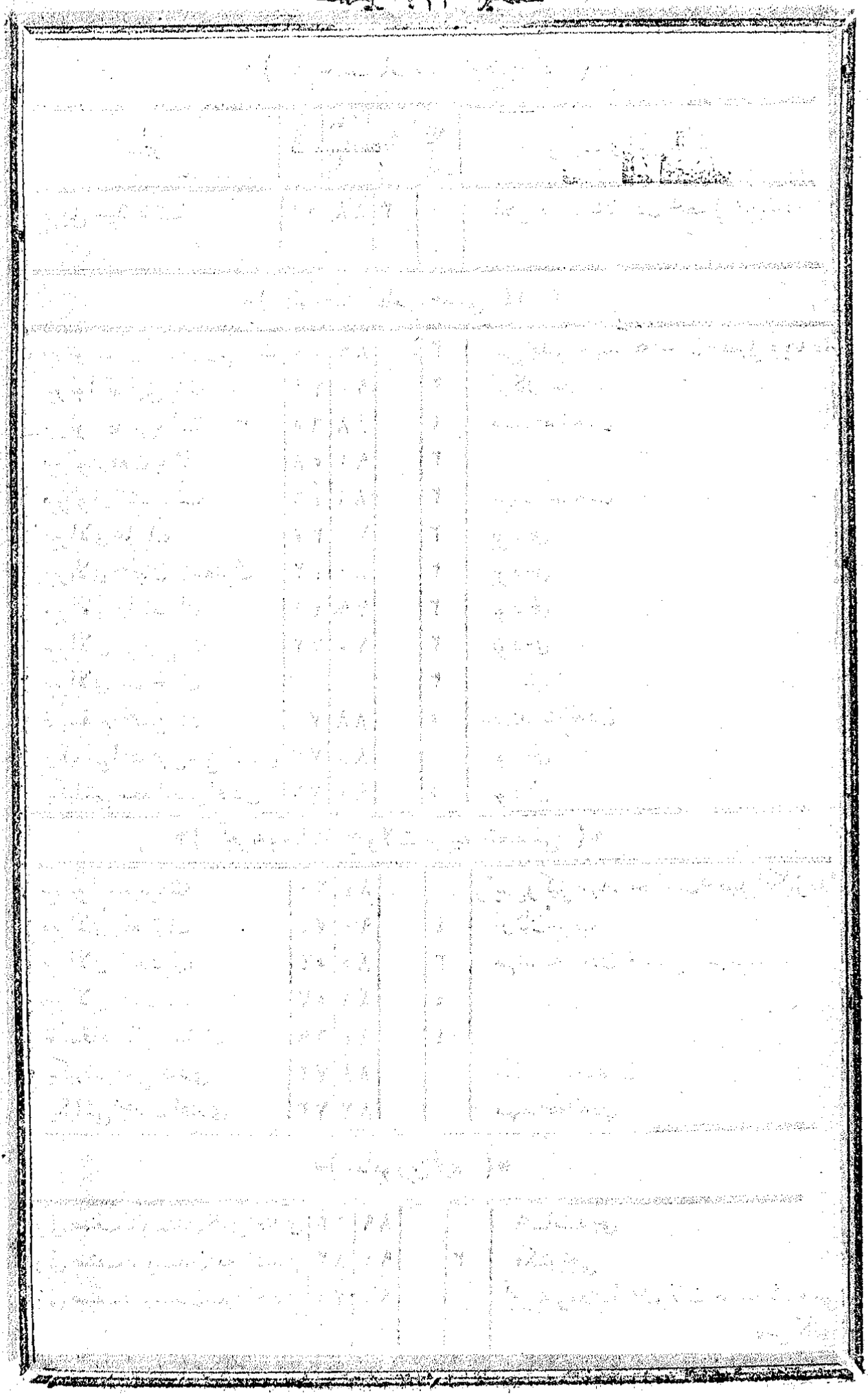

(طوپخانهٔ عامره امراو ضابطانی)

اسامی				مأموریت ومحل نشأتلری
فریق سید پاشا	٥١	٨٨	٢ ٣	ناظر مهندسخانه دن تحصیلی بلچیقاده

(طوپخانهٔ عامره مجلسی)

میرلوا حاجی حسین رفعی پاشا	٤٥	٨٩	٣	رئیس مجلس مهندسخانه دن تحصیلی ویانه دن
میرلوا توفیق پاشا	٧١	٩٠	٣	ارکان حرب
میرلوا عاصم پاشا	٦٥	٨٨	٤	مهندسخانه دن
میرلوا رفعت پاشا	٥٨	٩١	٣	
میرلوا راشد پاشا	٤٦	٨٦	٣	مهندسخانه دن
میرالای علی بك	٣٧	٧١	٣	بودخی
میرالای سلیمان اسعد بك	٤٢	٨٠	٣	بودخی
میرالای راشد بك	٤١	٧٩	٣	بودخی
میرالای توفیق بك	٧٢	٧٥	٣	بودخی
میرالای صالح بك			٣	سرطبیت
قائمقام نعمان بك	٧٠	٨٨	٥	مهندسخانه دن
بیکباشی اسماعیل حقی افندی	٧٣	٨٨		بودخی
بیکباشی سعدالدین افندی	٧٦	٩٠	٥	بودخی

(تجربه ومعاینهٔ معمولات حربیه شعبه سی)

میرلوا سعید پاشا	٦٠	٨٤		رئیس وکیلی مهندسخانه دن تحصیلی انکلتره ده
میرالای رفعت بك	٧٤	٩٠	٤	ارکان حرب
میرالای احمد بك	٥٤	٨٥	٣	مهندسخانه دن تحصیلی بلچیقاده
میرالای راسم بك	٥٧	٨٦	٤	
قائمقام علی رضا بك	٦٩	٨٤	٤	
بیکباشی حقی افندی	٧٢	٨٨		مکتب حربیه دن
بیکباشی عصمت افندی	٧٣	٨٧		مهندسخانه دن

(مأمورین قلیه)

اولی صنف ثانیسندن کامل افندی	٦٢	٨٩		محاسبه جی
اولی صنف ثانیسندن امین افندی	٨٢	٩١	٣	مکتوبجی
اولی صنف ثانیسندن سعید افندی	٧١	٩١		تجربه ومعاینهٔ معمولات حربیه شعبه سی باش کاتبی

(مأمورين قلميه)

اسامی	دخولی	توجیهی	عثمانی	مجیدی	مأموریت ومحل نشأتلری
ثانیه دن مصطفی افندی	٧٠	٨٥			مجلس باشکاتبی
ثالثه دن محمد افندی	٦٧	٨٥			مجلس قلمی معاونی
ثالثه دن عاطف بك	٨٠	٨٩			مجلس قلمی ممیزی
ثالثه دن فخری افندی	٦٢	٨٩		٤	محاسبه مدیری
ثالثه بودن هدایت افندی	٥٩	٨٧			یوقلمه قلمی مدیری
ثالثه دن عاکف افندی	٤٤	٨٧			ژورنال قلمی مدیری
ثالثه دن راجح بك	٥٧	٨١			روزنامجه قلمی مدیری
ثالثه دن عارف افندی	٦٩	٩١			سرکی قلمی مدیری
ثالثه دن طاهر افندی	٥٢	٨٧			محاسبهٔ عتیق مدیری
ثالثه دن مختار بك	٨٢	٨٥			مکتوبی قلمی ممیزی
رابعه دن عبدی افندی	٦٢	٨٩			اوراق اوطه سی مدیری
قدری افندی	٦٣	٨٩			محاسبه قلمی ممیزی
خواجکاندن شمسی افندی	٥٣	٩١			بودخی
رفعت افندی	٥٩	٨٩			سرکی قلمی ممیزی
خواجکاندن حاجی صادق افندی					تجربه ومعاینهٔ معمولات حربیه شعبه سی ممیزی

(سوق قومسیونی ومرکز انباری خصوصاتنده مستخدم)

میرالای	حاجی عثمان بك	٤١	٨٦	٤	مهندسخانه دن
بیکباشی	حاجی اسماعیل افندی	٥١	٧٢		طبیه دن
قول اغاسی	محمد راشد افندی	٧٠	٨٨		مهندسخانه دن
قول اغاسی	محمد افندی	٧٤	٨٨		بودخی
قول اغاسی	بلال افندی	٧٧	٨٩		بودخی
قول اغاسی	حافظ حسین افندی	٦٧	٨٨		
یوزباشی	حلیم افندی	٧٢	٨٩		سهندسخانه دن

(ابنیه قومسیونی)

بیکباشی	محمد ضیا افندی	٦٨	٨٨		سهندسخانه دن
امین الای	عثمان افندی	٥٠	٧٦	٥	
قول اغاسی	نظیف افندی	٧٥	٨٨		
قول اغاسی	حسنی افندی	٨٠	٨٨		
قول اغاسی	عبدی اغا	٧٢	٨٥		

(مقام یاورلری)

اسامی					مأموریت و محل نشأتلری
قول یسار علی بك	٧٢	٨٠			اعمالاتدن
ملازم ثانی خلیل اغا	٧٩	٩٠			
ملازم ثانی حیدر اغا	٨٢	٩٠			

(مجلس یاورلری)

قول اغاسی عصمت افندی	٣	٨٠			مهندسخانه دن
قول یسار رمزی بك	١٠	٩٠			بودخی
قول یسار هاشم بك	١٢	٩٠			بودخی
یوزباشی حاجی حسین اغا	٩	٨٠			
یوزباشی اسماعیل افندی	٧٢	٨٠			
ملازم اول اسماعیل اغا	٧٨	٩٠			

(اوراق تعاطیسی مأموری)

قول اغاسی حاجی سالم افندی	٥٤	٨٢			

(طوبخانه فاریقه مأمورلری)

میرالای ادهم بك	٦٨	٨٠			مهندسخانه دن
قائممقام جمال بك	٧٦	٨٨			بودخی معیت شاهانه ده
قول اغاسی امیر اغا	٤٣	٨٠			اعمالاتدن
یوزباشی محی الدین افندی	٧٢	٨٠			مهندسخانه دن
یوزباشی علی اغا	٧٧	٨٧			اعمالاتدن
یوزباشی محمد اغا	٧٨	٨١			بودخی

(تفکیخانه ده مستخدم ضابطان)

قول اغاسی احمد اغا	٦٨	٨٠			اعمالاتدن
یوزباشی راشد افندی	٧٢	٨٨			بودخی

(مطبعه مأموری)

امین الای جعفر افندی	٠٢	٨٢		٥	مهندسخانه دن

(رسخانه ده مستخدم ضابطان)

اسامی	د	ن	ن	مأموریت و محل نشانلری
قول اغاسی محمد افندی	٥٨	٨٥		مهندسخانه دن
قول یسار احسان بك	٧٨	٨٩		بودخی
قول یسار احمدی افندی	٨٠	٨٩		بودخی
قول یسار مصطفی افندی	٦٩	٩١		بودخی

(زیتون بروی قاریه سنده مستخدم ضابطان)

میرلوا کامل پاشا	٦٢	٨٥	٢	ناظر مهندسخانه دن محصیلی بلجیقاد
یکباشی علی افندی	٧٢	٨٨	٥	بودخی
یوزباشی حسین اغا	٨٠	٨٦		اعمالاتدن
ملازم ثالث احمد افندی		٨٨		بودخی

(باروتخانه لر قومسیونی)

یکباشی بابت افندی	٧٩	٨٨		مهندسخانه دن
قول اغاسی فتاح اغا	٦٠	٨٧	٥	
قول اغاسی حمید اغا	٧٩	٨٧		اعمالاتدن
قول یسار داود بك	٧٨	٩١		مهندسخانه دن

(باروتخانه املاء فشنکخانه سی مأمورلری)

یکباشی مجیب افندی	٧٩	٩١		مهندسخانه دن
قول اغاسی حسیب افندی	٨٠	٨٨		بودخی
قول اغاسی رائف افندی	٨٠	٨٨		بودخی
قول اغاسی وجیهی افندی	٧٧	٨٨		بودخی

(قرق طاج فشنکخانه سی مأمورلری)

قائمقام ابراهیم بك	٧١	٨٨	٤	
یکباشی علی افندی				عساکر مصریه دن
قول یمین امین افندی	٦٠	٨٨		مهندسخانه دن
قول یمین ابراهیم افندی	٧٢	٨٨		بودخی
قول یمین عباس افندی	٦٤	٨٨		
قول یسار محمد امین افندی	٧٠	٨٩		مهندسخانه دن
یوزباشی وجیهی افندی	٨٠	٨٨		بودخی

(قرق اغاج فشنكخانه‌سی مأمورلری)

اسامی	دخولی	توجیهی	عثمانی	مجیدی	مأموریت و محل نشأتلری
یوزباشی عاکف افندی	٧٣	٨٨			مهندسخانه‌دن
یوزباشی جمال افندی	٨٠	٨٨			بودخی
یوزباشی محمد افندی	٧٠	٨٨			بودخی
یوزباشی صالح افندی	٧٧	٨٨			بودخی

(مأمورین)

بیکباشی یونس افندی	٦٢	٨٩			مهندسخانه‌دن قونیه کهرجله فابریقه‌سنه مأمو
بیکباشی علی افندی	٧٢	٨٩			بودخی بحر سفید صنایع طابورینه مأمور
بیکباشی علی افندی	٧٠	٨٩			بودخی هزار غراد کهرجله فابریقه‌سنه مأمور
بیکباشی ثروت افندی	٥٧	٩١		٥	قیصریه کهرجله فابریقه‌سنه مأمور
بیکباشی حسنی افندی	٧٩	٨٨			سلطان احمد مکتب صنایعنه مأمور
قول اغاسی علی افندی	٧٢	٨٥			مهندسخانه‌دن اذمید کراسته قطعنه مأمور
قول اغاسی محمد صبری افند	٦٢	٨٥			بودخی سوکد جوبغی قطعنه مأمو
قول اغاسی علی اغا	٧٧	٩١			
قول اغاسی حسن افندی	٧٢	٩١			امریقایه مأمور
کاتب طابور احمد افندی	٨٨	٨٩			قونیه کهرجله فابریقه‌سنه مأمور
کاتب طابور احمد افندی	٧٨	٩٠			قیصریه کهرجله فابریقه‌سنه مأمور
یوزباشی علی افندی	٧٩	٩١			
یوزباشی مصطفی اغا	٦٦	٨٥			محاسبه قومسیوننده

(برنجی صنایع الایی)

میر الای نجیب بك	٥٧	٨٨		٥	مهندسخانه‌دن
قائممقام احمد بك	٦٦	٨٧			
امین الایی محمد افندی	٧٩	٨٨			
کاتب الای راسم افندی	٧٩	٩١			
قائممقام انسطاش بك					طبیب
توفیق افندی					اجزاجی موقتاً اشقودره‌یه مأمور
قسطاکی					اجزاجی
قول یمین محی الدین افندی					جراح الای

(برنجی صنایع الایی)

اسامی	طابور	بلوك	دخولی	توجه	عثمانی	مجیدی	مأموریت و محل نشأتلری
بیکباشی مصطفی اغا	١		٧١	٨١			اعمالاتدن
قول یمین توفیق افندی	١		٨٢	٨٨			مهندسخانه‌دن
قول یسار بکر افندی	١		٧٦	٨٩			اعمالاتدن
کاتب طابور شوکت افندی	١		٨٨	٨٩			
معاون کاتب حسنی افندی	١		٨٥	٨٩			
امام احمد افندی	١		٨٠	٨٠			
محمد افندی							جراح
یوزباشی دورمش اغا	١	١	٧٩	٨٩			اعمالاتدن
ملازم اول عثمان اغا	١	١	٨٣	٨٩			بودخی
ملازم ثانی اسماعیل اغا	١	١	٨٥	٨٩			بودخی
ملازم ثالث ماهر افندی	١	١	٨٣	٨٨			بودخی
یوزباشی اسماعیل اغا	١	٢	٧٨	٨٦			بودخی
ملازم اول محمود اغا	١	٢	٨١	٨٩			بودخی
ملازم ثانی	١	٢					منحل
ملازم ثالث سلیمان افندی	١	٢	٨٠	٨٨			اعمالاتدن
یوزباشی عثمان اغا	١	٣	٥٨	٨٥			اعمالاتدن
ملازم اول اشرف افندی	١	٣	٧٢	٨٨			بودخی
ملازم ثانی	١	٣					منحل
ملازم ثالث شاکر اغا	١	٣	٨٤	٨٨			اعمالاتدن
یوزباشی محمد اغا	١	٤	٧٠	٨٦			بودخی
ملازم اول بکر اغا	١	٤	٨١	٨٩			بودخی
ملازم ثانی	١	٤					منحل
ملازم ثالث ابراهیم اغا	١	٤	٧٨	٨٥			اعمالاتدن
ملازم ثانی خلیل اغا	١	٥	٧٦	٨٩			بودخی
ملازم اول احمد اغا	١	٥	٧٠	٨٨			بودخی
ملازم ثانی شوقی اغا	١	٥	٧٩	٨٨			بودخی
ملازم ثالث حسین اغا	١	٥	٨٠	٨٨			اعمالاتدن
بیکباشی امین اغا	٢		٥٧	٩١			بودخی
قول یمین احمد افندی	٢		٧٨	٨٨			مهندسخانه‌دن
قول یسار شرمی افندی	٢		٧٢	٨٩			اعمالاتدن
کاتب طابور حسن افندی	٢		٨٠	٨٠			
معاون احمد افندی	٢		٩٠	٩٠			

(برنجی صنایع الایی)

اسامی							مأموریت ومحل بشقلری
امام حاجی محمد افندی	٢		٨٤	٨٤			
قول یمین اسماعیل افندی							جراح
یوزباشی	٢	١					معمل
ملازم اول حسن افندی	٢	١	٨٠	٨٩			اعمالاتدن
ملازم ثانی عثمان اغا	٢	١	٨٥	٨٨			بودخی
ملازم ثالث مصطفی اغا	٢	١	٧٩	٨٨			بودخی
یوزباشی بکر اغا	٢	٢	٥١	٨٠			
ملازم اول علی اغا	٢	٢	٧١	٨٦			
ملازم ثانی	٢	٢					منحل
ملازم ثالث احمد اغا	٢	٢	٨٠	٨٨			
یوزباشی حاجی محمد اغا	٢	٣	٧٣	٨٤			
ملازم اول محمد اغا	٢	٣	٧٦	٨٨			
ملازم ثانی سعید اغا	٢	٣	٧٩	٨٨			
ملازم ثالث شکری اغا	٢	٣	٧٨	٨٨			
یوزباشی سعید اغا	٢	٤	٦٠	٨٥			
ملازم اول صالح افندی	٢	٤	٨١	٨٨			مهندسخانه دن
ملازم ثانی حسن افندی	٢	٤	٧٤	٨٨			
ملازم ثالث یوسف اغا	٢	٤	٧٩	٨٨			
یوزباشی محمد اغا	٢	٥	٧٠	٨٩			اعمالاتدن
ملازم اول احمد اغا	٢	٥	٨٠	٨٩			بودخی
ملازم ثانی	٢	٥					منحل
ملازم ثالث خلیل اغا	٢	٥	٧٠	٨٨			اعمالاتدن
یکباشی لطیف افندی	٣		٧٠	٨٨			مهندسخانه دن
قول یمین جمیل بك	٣		٧٠	٨٨			بودخی
قول یسار بلال افندی	٣		٧٢	٨٩			بودخی
کاتب طابور شوقی افندی	٣		٨٤	٨٤			
معاون کاتب مصطفی افندی	٣		٨	٨			
امام حسین افندی	٣		٨	٨			
علی کامل افندی							جراح موقتا موستاره مأمور
یوزباشی علی اغا	٣						اعمالاتدن
ملازم اول محمد افندی	٣						
ملازم ثانی عیسی اغا	٣						

(برنجی صنایع الاتی)

اسامی	[illegible]	[illegible]	[illegible]	[illegible]	[illegible]	[illegible]	مأموریت ومحل نشأتلری
ملازم ثالث سالم افندی	٣	١		٨٨			اعمالاتدن
یوزباشی محمد افندی	٣	٢	٧٢	٨٨			بودخی
ملازم اول	٣	٢					منحل
ملازم ثانی احمد اغا	٣	٢	٧٠	٨٨			
ملازم ثالث حسین اغا	٣	٢	٨٣	٨٨			اعمالاتدن
یوزباشی محمد اغا	٣	٣	٦٤	٨٨			
ملازم اول	٣	٣					منحل
ملازم ثانی احمد اغا	٣	٣	٨٨	٨٨			اعمالاتدن
ملازم ثالث حبیب اغا	٣	٣	٧٩	٨٨			اعمالاتدن
یوزباشی	٣	٤					منحل
ملازم اول	٣	٤					بودخی
ملازم ثانی دده اغا	٣	٤	٨٣	٨٩			اعمالاتدن
ملازم ثالث ذیور افندی	٣	٤	٨٤	٨٨			بودخی
یوزباشی احمد افندی	٣	٥	٧٠	٧٥			مهندسخانه دن
ملازم اول ماهر افندی	٣	٥	٨١	٨٨			بودخی
ملازم ثانی نوری اغا	٣	٥	٧٣	٨٨			
ملازم ثالث اشرف افندی	٣	٥	٨٤	٨٨			اعمالاتدن

(ایکنجی صنایع الاتی)

میرالای عارف بك			٧٩	٩٠		٥	اعمالاتدن
قائممقام احمد بك			٧٢	٩٠		٤	عمالاتدن
امین الای نشأت بك			٨٠	٩١			
کاتب الای حاجی حسن افندی			٦٦	٨٨			
قائممقام انشطاش پترویلی بك							طبیب
دیمتری عنکساندر افندی							طبیب
بیکباشی حاجی عزیز افندی							اجراح
یانقو افندی							جزاجی
بیکباشی مصطفی افندی	١		٧٣	٩٠			اعمالاتدن
قول یمین عثمان اغا	١		٧١	٨٥			بودخی
قول یسار اسماعیل اغا	١		٧٦	٨٩			بودخی
کاتب طابور محمد افندی	١		٨٣	٨٩			

(ایکنجی صنایع الایی)

اسامی	طابور	بلوك	نمره	فعالیت	نفدی	مأموریت ومحل نشأتلری
معاون کاتب مصطفی افندی	١		٨٨	٨٨		
امام قاسم افندی	١		٨٩	٨٩		
قول یمین محمد افندی	١					جراح
یوزباشی حسن اغا	١	١	١٢	٨٩		اعمالاتدن
ملازم اول خلیل اغا	١	١	٧٩	٨٩		بودخی
ملازم ثانی راشد اغا	١	١	٨٢	٨٩		بودخی
ملازم ثالث خورشید افندی	١	١	٨٤	٨٨		بودخی
یوزباشی حسن اغا	١	٢	٨٠	٨٩		بودخی
ملازم اول احمد اغا	١	٢	٨١	٨٩		بودخی
ملازم ثانی حقی افندی	١	٢	٨٣	٩١		بودخی
ملازم ثالث شوقی افندی	١	٢	٨٣	٨٨		بودخی
یوزباشی امین اغا	١	٣	٧٣	٨٩		بودخی
ملازم اول محمد اغا	١	٣	٨٣	٩١		بودخی
ملازم ثانی عزمی افندی	١	٣	٨١	٩١		بودخی
ملازم ثالث علی افندی	١	٣	٧٩	٨٨		بودخی
یوزباشی محمد افندی	١	٤	٧٧	٨٨		اعمالاتدن
ملازم اول محمد اغا	١	٤	٧١	٨٨		بودخی
ملازم ثانی محمد رضا اغا	١	٤	٧٧	٨٥		بودخی
ملازم ثالث احمد اغا	١	٤	٨١	٨٨		بودخی
یوزباشی ابراهیم اغا	١	٥	٧١	٨٤		بودخی
ملازم اول احمد اغا	١	٥	٨٣	٨٩		بودخی
ملازم ثانی ابراهیم افندی	١	٥	٨٢	٩١		بودخی
ملازم ثالث محمد افندی	١	٥	٧٩	٨٨		
بیکباشی مظهر افندی	٢		٧٤	٨٨		مبندسخانه دن
قول یمین	٢					محل
قول یسار راشد افندی	٢		٧٢	٨٩		اعمالاتدن
کاتب طابور مصطفی افندی	٢		٨٠	٨٠		
معاون کاتب توفیق افندی	٢		٨٨	٨٨		
امام عبدالرحمن افندی	٢		٣٧	٥٦		
حاجی مصطفی افندی	٢					جراح موقتاً ردیف طابوربنه
یوزباشی ابراهیم اغا	٢	١	٧٣	٨٥		اعمالاتدن مأمور
ملازم اول ابراهیم اغا	٢	٢	٧٨	٨٩		بودخی

(ایکنجی صنایع آلایی)

اسمی	طابور	بلوك	دخولی	توجیهی	عثمانی	مجیدی	مأموریت و محل نشأتلری
ملازم ثانی محمد اغا	٢	١	٨٢	٩١			اعمالاتدن
ملازم ثالث حسین اغا	٢	١	٨٤	٩١			بودخی
یوزباشی علی رضا افندی	٢	٢	٧٦	٨٥			مهندسخانه‌دن
ملازم اول محمد اغا	٢	٢	٨٢	٨٩			اعمالاتدن
ملازم ثانی سلیمان اغا	٢	٢	٨٤	٨٩			بودخی
ملازم ثالث عثمان اغا	٢	٢	٨٥	٩١			
یوزباشی محمد افندی	٢	٢	٧٩	٨٩			
ملازم اول کامل افندی	٢	٣	٦٧	٨٥			اعمالاتدن
ملازم ثانی حیدر افندی	٢	٣	٧٩	٩١			بودخی
ملازم ثالث علی اغا	٢	٣	٧٩	٨٨			بودخی
یوزباشی محمد اغا	٢	٤	٧٦	٨٥			بودخی
ملازم اول ادهم اغا	٢	٤	٧٩	٨٩			بودخی
ملازم ثانی عمر افندی	٢	٤	٨١	٩١			بودخی
ملازم ثالث محمد اغا	٢	٤	٨١	٨٨			بودخی
یوزباشی مصطفی اغا	٢	٥	٧٢	٨٥			اعمالاتدن
ملازم اول ابراهیم اغا	٢	٥	٨٢	٩١			بودخی
ملازم ثانی ابراهیم اغا	٢	٥	٨٢	٨٩			بودخی
ملازم ثالث لطیف افندی	٢	٥	٨٣	٨٨			بودخی
بیکباشی اسماعیل اغا	٣		٧٢	٩١			اعمالاتدن
قول یمین ابراهیم اغا	٣		٧١	٨٥			بودخی
قول یسار	٣						منحل
کاتب طابور احمد افندی	٣		٨٥	٨٥			
معاون رضا افندی	٣		٨٨	٨٨			
امام نجیب افندی	٣		٨٠	٨٠			
جراح شاکر افندی							موقتاً نیش ردیف طابورینه
یوزباشی ابراهیم اغا	٣	١	٧٩	٨٩			اعمالاتدن (مأمور
ملازم اول شاکر اغا	٣	١	٨٥	٩١			بودخی
ملازم ثانی محمد اغا	٣	١	٨٢	٩١			بودخی
ملازم ثالث محمد افندی	٣	١	٨٠	٨٨			
یوزباشی احمد اغا	٣	٢	٥٣	٨٦			
ملازم اول محمد اغا	٣	٢	٨٢	٩١			اعمالاتدن
ملازم ثانی حسن افندی	٣	٢	٧٧	٨٥			

(ایکنجی صنایع الایی)

اسامی							مأموریت و محل نشأتلری
ملازم ثالث مصطفی افندی	٣	٢	٨٤	٨٨			اعما لاندن
یوزباشی علی افندی	٣	٣	٧٩	٨٩			مهندسخانه دن
ملازم اول حسن افندی	٣	٣	٧٣	٨٩			
ملازم ثانی حاجی محمد اغا	٣	٣	٧١	٨٥			
ملازم ثالث فرهاد افندی	٣	٣	٨٠	٨٨			اعمالاندن
یوزباشی اسماعیل اغا	٣	٤	٨٢	٨٩			
ملازم اول خلیل اغا	٣	٤	٧٦	٨٩			
ملازم ثانی ابراهیم	٣	٤	٨١	٩١			
ملازم ثالث احمد افندی	٣	٤	٨٤	٨٨			اعمالاندن
یوزباشی احمد اغا	٣	٥	٦٣	٨٥			
ملازم اول سلیمان افندی	٣	٥	٠	٩١			
ملازم ثانی حلیم افندی	٣	٥	٧٧	٨٨			
ملازم ثالث محمود افندی	٣	٥	٧٨	٨٩			

(اعداد یه طابوری)

یکباشی محمد افندی		٧٢	٨٨			مهندسخانه دن
قول یمین علی اغا		٧٥	٨٦			اعمالاندن
قول یسار حسین اغا		٧٢	٨٩			بودخی
کاتب طابور نظمی افندی		٨٨	٨٨			بودخی
معاون مصطفی افندی		٧٨	٨٨			
امام اسماعیل افندی		٨٠	٨٠			
دروس						طبیب
حمدی افندی						جراح موقتاً موستاره مأمور
یوزباشی قدری اغا	١	٦٨	٨٨			
ملازم اول عارف اغا	١	٦٧	٨٧			
ملازم ثانی احمد افندی	١	٨٥	٩١			اعمالاندن
ملازم ثالث محمد افندی	١	٨١	٨٨			بودخی
اسماعیل اغا	٢	٧٦	٨١			
ملازم اول حسین اغا	٢	٧٦	٨٨			
ملازم ثانی محمد علی اغا	٢	٧٨	٩١			
ملازم ثالث صالح اغا	٢	٧٨	٨٨			
یوزباشی حاجی اسماعیل اغا	٣	٧٨	٨٩			

(اعدادیه طابوری)

اسامی							مأموریت و محل نشأتلری
ملازم اول احمد اغا		٣	٦٤	٨٢			
ملازم ثانی ابراهیم اغا		٣	٤٨	٨٨			اعمالاندن
ملازم ثالث سعید افندی		٣	٧٢	٨٨			بودخی
بوزباشی یحیی افندی		٤	٨١	٩٠			مندسخانه دن
ملازم اول شوکت افندی		٤	٧٢	٨٦			اعمالاندن
ملازم ثانی حسین اغا		٤	٨٠	٨٨			
ملازم ثالث اسماعیل افندی		٤	٨٢	٨٨			اعمالاندن
بوزباشی رضا افندی		٥	٧٠	٨٥			مندسخانه دن
ملازم اول حافظ علی افندی		٥	٦١	٨١			
ملازم ثانی حاجی محمد اغا		٥	٦٤	٨٦			
ملازم ثالث محمد اغا		٥	٧٤	٨٦			

(زیتون برونی خسته خانه سی)

قائممقام قوزکی ابك							طبیب
بیکباشی نظرت افندی							بودخی
بیکباشی اشرف افندی							اجزاجی
محمد سعید افندی							اجزاجی
لیغور افندی							بودخی
محمد افندی							جراح
وحید افندی							بودخی
قول یمین شاکر افندی							بودخی
قول یسار محمد جوری افندی							بودخی

(حندق خبرار فابریقه سنه مأمور)

حاجی محمد افندی							جراح

(موقتاً برنجی و ایکنجی صنایع الایلرینه مأمور جراحان)

بخور منتش افندی							جراح برنجی الایه مأمور
حلمی خورشید افندی							بودخی ایکنجی الایه مأمور
قول یمین محی الدین افندی							بودجی بودخی
قوسطلی بناوط افندی							اجزاجی بودخی

(بحریه امرا و ضابطانی)

فریق پاشالر

اسامی	دخولی	رجبی	عثمانی	مجیدی	مأموریت و محل نشأتلری
حسین پاشا	٥٨	٨٨	٢	٢	مجلس بحریه رئیسی
راسم پاشا	٥٣	٨٠	٢	٢	
زهنی پاشا	٤٧	٨٥	٢	٣	نظام دائره‌سی رئیسی
احمد پاشا	٦٣	٨٩	٢	٣	اعمالات دائره‌سی رئیس وکیلی
صالح پاشا	٥٩	٩١			درسعادت لیمان رئیسی
عمر پاشا	٦٩	٩١			مابین همایونه مأمور اطبادن
هوبرت پاشا	٨٣	٨٤		٢	مجلس بحریه اعضاسندن

(لوا پاشالر)

اشرف پاشا	٣٧	٧٤	٣	٣	مجلس بحریه اعضاسندن
حاجی علی پاشا	٤١	٨٧		٤	لوازم دائره‌سی رئیس وکیلی
محمد پاشا	٥٣	٨٧		٣	طونه قوه بحریه قوماندانی
عارف پاشا	٥٣	٨٨	٣	٣	زرهلی دونتمای همایون قوماندانی
حسن پاشا	٥١	٨٩	٣		لیمان قوماندانی
احمد پاشا	٥٣	٨٩		٥	مجلس بحریه اعضاسندن
حسین پاشا	٥٣	٨٩		٣	مجلس بحریه اعضاسندن
اسماعیل پاشا	٥٩	٨٩		٣	صحیه دائره‌سی رئیس وکیلی
حسن پاشا	٥٨	٩٠		٣	بحر سفید قوماندانی
نوری پاشا	٦٠	٩٠		٣	مکتب بحریه ناظری

(مأموریی قلمیه)

محمد علی افندی					رتبه اولی صنف اولندن مکتوبی بحریه
نظمی افندی					رتبه اولی صنف اولندن محاسبه‌جی بحریه
عثمان افندی					رتبه اولی صنف ثانیسندن یوقلمه‌جی بحریه
رفیق افندی					متمایز مجلس بحریه باش کاتبی
راتب افندی					متمایز نظام دائره‌سی باش کاتبی
محمود افندی					متمایز یوقلمه معاونی
شوقی افندی					متمایز محاسبه قلمی مدیر اولی
حافظ رضا افندی					ثانیه‌دن لوازم دائره‌سی باش کاتبی
ابراهیم بك					ثانیه‌دن محاسبهٔ عتیق مدیر اولی
خالد افندی					ثالثه‌دن موازنه قلمی مدیری
مختار افندی					ثالثه‌دن مکتوبی قلمی سرخلیفه‌سی

(مأمورين قيه)

اسامی	[illegible]	[illegible]	[illegible]	[illegible]	مأموريت ومحل نشأتلری
خواجكاندن حسين افندی					اعمالات باش كاتبی
صدقی افندی					نيمان باش كاتبی
امين افندی					سوده ترسانه سی محاسبه مأموری

(اوچ انباری سواريلری)

فيضی بك	٤٤	٨٧		٤	نظام دائره سی اعضاسندن
عزت بك	٥٤	٨٩		٣	بحر احمر قوماندانی
محمد بك	٥٠	٨٩		٥	بار سواحلی قمودوری
حسين بك	٥١	٨٩			مجلس بحريه اعضاسی
حسنی بك	٦٠	٨٩		٤	فابريقه لر مديری
مصطفی بك	٥٨	٩١		٥	
محمد بك	٥٣	٩١		٤	

(بحريه ميرالايلری)

علی بك	٤٣	٨٧		٥	
احمد بك	٤٢	٨٠		٤	
حاجی امين بك	٤٥	٨٠		٤	نظام دائره سی اعضاسی
ادهم بك	٣٩	٨٤		٤	مجلس بحريه اعضاسی
اسماعيل بك	٤٤	٨٤		٣	بودخی
حسين بك	٤٦	٨٤		٤	
حاجی احمد بك	٤٩	٨٦		٣	مجلس بحريه اعضاسندن
سليم بك	٤٤	٨٧		٤	
محمد بك	٥٦	٨٧		٤	لوازم دائره سی اعضاسندن
عزت بك	٥٣	٨٨		٣	
حسين بك	٤٧	٨٩		٥	
صالح بك	٤٩	٨٩		٥	
موسی بك	٥٠	٨٩		٥	
محمد بك	٥٣	٨٩		٥	
حسن بك	٥٧	٨٩		٥	
حسين بك	٦٠	٨٩		٥	
اسماعيل بك	٤٣	٩٠		٥	

(بحریه میر الایلری)

اسامی	نمره			مأموریت ومحل نشأتلری
اسماعیل بك	٥٣	٩٠	٥	
خاندبك	٥٨	٩٠	٥	بصره ترسانه سی قوماندا
فائق بك	٧٥	٩١		
حسین بك	٥٦	٩١	٥	

(چرخچی میرالایلری)

احمد بك	٤٢	٨٩	٥	
محمد بك	٥٠	٨٩	٥	
اشرف بك	٥٥	٨٩	٥	
عثمان بك	٥٦	٨٩	٥	
محمد بك	٥٨	٨٩	٥	
ادهم بك	٦٣	٨٩	٥	مجلس بحریه اعضاسندن
علی بك	٥٤	٩٠	٤	
حسن بك	٨٩	٨٩		
امین بك	٥٠	٩١	٥	
حسن بك	٥٣	٩١	٥	
حسین بك	٤٧	٩١	٥	

(میرالای اطبا)

حسن بك	٤٧	٧١	٤	بحریه مرکز خسته خانه سی مدیری
حسین بك		٧٣		
سوبان بك	٦٦	٨٧	٤	
قوزمه بك	٧٣	٨٧	٤	
ابراهیم بك	٨٠	٩٠		

(بحریه قائمقاملری)

علی بك	٣٠	٧٢	٥	قیودان دیپورت
راشد بك	٤٧	٨٤		لوازم دائره سی اعضاسندن
مصطفی بك	٤٤	٧٧	٥	
احمد بك	٥٦	٨٤	٥	
عبداه بك	٥١	٨٦	٥	

(بحریه قائممقاملری)

اسامی	دخول	توجیهی	عثمانی	مجیدی	مأموریت و محل نشأتلری
حسن بك	٤٧	٨٧		٥	لوازم دائره‌سی اعضاسندن
حسین بك	٤٧	٨٧		٥	اعمالات دائره‌سی اعضاسندن
علی بك	٥٥	٨٧			فشیکخانه مأموری
عمر بك	٥٨	٨٧		٥	
احمد بك	٥١	٨٩		٥	
مصطفی بك	٥٥	٨٩			
مصطفی بك	٥٨	٨٩			
علی بك	٦٥	٨٩			انشائیه
شکری بك	٧٠	٨٩			
اشرف بك	٧١	٨٩			
محمد بك	٤٩	٩٠		٥	
سید بك	٤٩	٩٠		٥	
احمد بك	٥٢	٩٠		٥	
کریم بك	٥٥	٩٠		٥	
محمود بك	٦٠	٩٠			
محمد بك	٦٤	٩٠			
حسن بك	٧٢	٩٠			انشائیه
رضا بك	٧٤	٩٠		٤	
حافظ علی بك	٤٩	٩١		٥	
امین بك	٤٩	٩١		٥	
اسماعیل بك	٦٣	٩١		٥	
شاکر بك	٦٩	٩١			
طیار بك	٦٦	٩١		٥	
خیری بك	٦٧	٩١			
رضا بك	٧٢	٩١			
حسن بك	٧٣	٩١			
عارف بك	٥٩	٩١		٥	
عمر بك	٦٠	٩١		٥	انشائیه
سعید بك	٦٨	٩١			
محمد بك	٦٨	٩١			
حسن بك	٧٥	٩١			

(چرخجی قائمقاملری)

اسامی	دخولی	توجیهی	عثمانی	مجیدی	مأموریت و محل نشأتلری
عبدالقادر بك	٤٧	٧٢		٤	
اسماعیل بك	٥٩	٨٤		٥	
حسین بك	٤٢	٨٦		٥	
رضا بك	٦٢	٨٦		٥	
محمد بك	٤٢	٨٨		٥	
حسین بك	٥٧	٩٠		٥	
مصطفی بك	٥٩	٩٠		٥	
محمد بك	٦٣	٩٠			
احمد بك	٦٤	٩٠			
خیری بك	٦٤	٩٠			
سعید بك	٦٤	٩٠		٥	
ابراهیم بك	٦٢	٩١			
ادهم بك	٦٠	٩١			

(طبیب قائمقاملری)

ادهم بك	٤١	٨١			
محمود بك	٧٤	٨٨			
حسنی بك	٨٦	٨٩			
صالح بك	٧٨	٩١			
مراد بك	٨٢	٩١			
بطلیون بك	٧٣	٩١			
بیر بك	٩٠	٩٠			
اغوب بك	٧٨	٨٩			

(بحریه بیکباشیلری)

محسن قپودان	٤٤	٨٠		٥	
نجیب قپودان	٦٨	٨٠	٣		
محمد قپودان	٤١	١٢		٥	
احمد قپودان	٤٨	٨٣		٥	
اشرف قپودان	٤٤	٨٨			
احمد قپودان	٤٤	٨٤		٥	
حافظ محمد قپودان	٤٨	٨٤		٥	

(خزینه یکباشیلری)

اسامی	[illegible]	[illegible]	[illegible]	[illegible]	مأموریت ومحل نشأتلری
خلیل قپودان	٦٣	٨٤			
ادهم قپودان	٦٣	٨٤		٥	
سلیمان قپودان	٥١	٨٧		٥	
ابوهیم قپودان	٥٣	٨٧		٥	
محمد قپودان	٥٤	٨٧		٥	انشائیه دن
محمد قپودان	٥٥	٨٧		٥	
محمد قپودان	٦٢	٨٧		٥	
شکری قپودان	٧١	٨٧			
محمد اغا	٨٧	٨٧			تیمورجی باشی
دیمتری اغا	٧٥	٨٨			دیرکجی باشی
عثمان قپودان	٤٧	٨٩		٥	
عونی قپودان	٥٣	٨٩		٥	
یعقوب قپودان	٥٣	٨٩		٥	
علی قپودان	٥٣	٨٩		٥	
خلیل قپودان	٥٦	٨٩		٥	
حسن قپودان	٥٧	٨٩		٥	
احمد افندی	٦١	٨٩		٥	انشائیه دن
حسن قپودان	٦١	٨٩		٥	
محمد قپودان	٦٦	٨٩			
بکر قپودان	٤٢	٩٠		٥	
حسن بیرام قپودان	٤٣	٩٠		٥	
مصطفی قپودان	٤٤	٩٠		٥	
نوری قپودان	٤٨	٩٠		٥	
عمر قپودان	٤٩	٩٠		٥	
اسماعیل قپودان	٤٩	٩٠		٥	
علی قپودان	٤٩	٩٠		٥	
ابراهیم قپودان	٥٠	٩٠		٥	
امین قپودان	٥٠	٩٠		٥	
اسماعیل قپودان	٥٤	٩٠		٥	
حسین قپودان	٥٦	٩٠			
احمد قپودان	٦٠	٩٠		٥	

(بحریه بیکباشیلری)

اسامی	نمره	سنه	فرقه	نشان	مأموریت و محل نشأتلری
محمد قپودان	٦١	٩٠		٥	
اسماعیل قپودان	٦١	٩٠		٥	
علی قپودان	٦٦	٩٠		٥	
عصمت قپودان	٦٧	٩٠			
صالح قپودان	٧٣	٩٠			
احمد قپودان	٧٦	٩٠			
اسماعیل افندی	٤٧	٧٣			
حسن قپودان	٩٠	٩٠			
حسن قپودان	٥٤	٩١			
اسماعیل حقی قپودان	٦٢	٩١		٥	
شاکر افندی	٦٥	٩١			انشائیه
علی قپودان	٦٤	٩١			
مصطفی قپودان	٥٦	٩١		٥	
محمد قپودان	٥٨	٩١		٥	
مصطفی قپودن	٦٢	٩١		٥	
ابراهیم قپودان	٦٧	٩١			
محمد طوسون قپودن	٦٢	٩١			
محمد قپودان	٦٦	٩١			

(چرخجی بیکباشیلری)

خلق افندی	٦٣	٨٠		٥
محمد افندی	٥٧	٨٢		٥
مقداد اغا	٥٩	٨٣		٥
نوری افندی	٦٤	٨٣		٥
حسن افندی	٦١	٨٤		٥
عمر اغا	٦٤	٨٤		
محمود افندی	٥٣	٨٦		٥
احمد افندی	٥٦	٨٦		٥
حسین افندی	٦٢	٨٦		٥
عبداه افندی	٦٤	٨٦		٥
رائف افندی	٦٣	٨٦		٥
محرم افندی	٦٦	٨٦		

(جرخجی بیکباشیلری)

اسامی					مأموریت و محل نشانلری
ابراهیم افندی	٥٤	٨٨		٥	
عاکف افندی	٦٢	٨٨		٥	
قاسم اغا	٦٦	٨٨			
محمود افندی	٥٣	٨٩		٥	
هاشم افندی	٥٥	٨٩		٥	
مصطفی افندی	٥٩	٨٩		٥	
علی افندی	٦١	٨٩		٥	
عارف افندی	٧٣	٨٩			
حسن افندی	٤٧	٩٠			
مصطفی افندی	٦١	٩٠		٥	
ادهم افندی	٦٣	٩٠		٥	
حاجی حق افندی	٦٧	٩٠		٥	
رفعت افندی	٧٢	٩٠			
نجم الدین افندی	٧٢	٩٠			
مصطفی اغا	٦٦	٩٠			
محمود اغا	٦٠	٩١		٥	
حسن تحسین افندی	٦٥	٩١			

(طبیب بیکباشیلری)

شفیق افندی	٨٠	٨٣			
حمدی افندی	٧٩	٨٤			
حافظ مصطفی افندی	٧٣	٨٧			
مصطفی اشرف افندی	٧٦	٨٧			
حسن افندی	٧٧	٨٧			
محمد افندی	٢٨	٨٧			
مصطفی افندی	٨٢	٨٨			
امین روشن افندی	٧٧	٨٩			
ادهم افندی	٧٨	٨٩			
حسن افندی	٨٠	٨٩			
رائف افندی	٨٦	٨٩			

(اطبا یه باشیلری)

اسامی					مأموریت و محل اشتغالری
حسین حسنی افندی	٨٩	٩٠			
یوان افندی	٨٥	٩٠			
الیا افندی	٨٤	٩٠			
منشی افندی	٨٣	٩٠			
اوهانس افندی	٨٥	٨٩			
کزب افندی	٨٥	٨٩			
یانقو افندی	٧٨	٨٧			
مانول افندی	٨٥	٩١			
ایساق افندی	٨٣	٨٣			

(جربه صاغقول غالری)

حسنی خواجه قپودان	٣٨	٦٥			
عبدالله قپودان	٤٢	٧١		٥	
علی قپودان	٤٠	٧٣		٥	
اسماعیل قپودان	٤٧	٧٣			
حسین قپودان	٣٧	٧٥		٥	
حسین قپودان	٦٩	٧٧			
شریف قپودان	٥٥	٨٠		٥	
احمد قپودان	٤٢	٨١		٥	
حسین رکی قپودان	٥٣	٨١		٥	
بکر قپودان	٤٤	٨٢		٥	
امین قپودان	٤٨	٨٢		٥	
علی قپودان	٥٠	٨٢		٥	
احمد قپودان	٤٢	٨٣		٥	
بکر قپودان	٤٨	٨٣		٥	
مصطفی قپودان	٥٣	٨٣		٥	
محمد قپودان	٦٢	٨٣		٥	
راغب قپودان	٦٦	٨٣		٥	
امین قپودان	٤٤	٨٤		٥	
عثمان قپودان	٤٩	٨٤		٥	
یوسف قپودان	٥٠	٨٤		٥	
صالح قپودان	٦٦	٨٤			

(بحریه صاغقول اناری)

اسامی	نمره	سنه	رتبه	نشانی	مأموریت و محل نشاتلری
محمد قپودان	٧١	٨٤		٥	
مصطفی قپودان	٤١	٨٥		٥	
عمر قپودان	٥١	٨٥		٥	
علی قپودان	٧٠	٨٥			
علی قپودان	٧٢	٨٥			
عبدی قپودان	٤٢	٨٧		٥	
علی قپودان	٤٥	٨٧		٥	
مصطفی قپودان	٤٨	٨٧		٥	
محمد قپودان	٤٩	٨٧		٥	
علی قپودان	٤٩	٨٧		٥	
علی قپودان	٥٣	٨٧		٥	
ثابت قپودان	٥٥	٨٧		٥	
خلیل قپودان	٥٥	٨٧		٥	
علی قپودان	٥٦	٨٧		٥	
محمد قپودان	٥٨	٨٧		٥	
حق قپودان	٥٩	٨٧			
محمد قپودان	٦١	٨٧			
محمد قپودان	٦١	٨٧			
مصطفی قپودان	٦٣	٨٧		٥	
عزمی قپودان	٦٣	٨٧			
حافظ مصطفی قپودان	٦٣	٨٧		٥	
محمد قپودان	٦٤	٨٧			
عثمان قپودان	٦٤	٨٧		٥	
احمد قپودان	٦٧	٨٧			
احمد قپودان	٦٨	٨٧			
محمد قپودان	٧٣	٨٧			
جوربجی قپودان	٧٨	٨٧			
احمد قپودان	٣٨	٨٨		٥	
فیضی قپودان	٤٢	٨٨			
اسماعیل قپودان	٥١	٨٨			
حسن قپودان	٥٣	٨٨		٥	

* (بحریه صاغقول اغالری) *

اسامی	دخولی	توجیهی	عثمانی	مجیدی	مأموریت ومحل نشأتلری
ابراهیم قپودان	٥٦	٨٨		٥	
احمد قپودان	٥٨	٨٨		٥	
شکری قپودان	٦٣	٨٨		٥	
عمر قپودان	٦٣	٨٨		٥	
نظیف قپودان	٦٣	٨٨			انشائیه‌دن
محمد قپودان	٦٦	٨٨			
احمد قپودان	٧٥	٨٨			
اسماعیل قپودان	٥٦	٨٩		٥	
خلیل قپودان	٦٢	٨٩			
حسن قپودان	٦٩	٨٩			
علی قپودان	٤٧	٩٠		٥	
کامل قپودان	٥٣	٩٠			
بکر قپودان	٥٣	٩٠		٥	
خلیل قپودان	٥٤	٩٠			
علی قپودان	٥٠	٩٠		٥	
عثمان قپودان	٤٧	٩٠		٥	
محمد قپودان	٤٧	٩٠		٥	
رفعت افندی	٥٣	٩٠			
حسن قپودان	٦٣	٩٠			
محمد قپودان	٦٠	٩٠			
طاهر قپودان	٦٠	٩٠		٥	
محمد قپودان	٦٠	٩٠			
حسن قپودان	٦٣	٩٠		٥	
نوری قپودان	٦٨	٩٠			
اشرف قپودان	٦٣	٩٠			
احمد قپودان	٦٦	٩٠			
رائف قپودان	٦٧	٩٠			
حسن قپودان	٦٨	٩٠			
حاجی قپودان	٦٩	٩٠			
نوری قپودان	٦٩	٩٠			
نظیف قپودان	٦٩	٩٠			
حافظ محمد قپودان	٧١	٩٠			

(بحریه صاغقول اغالری)

اسامی	دخول	توجیهی	عثمانی	مجیدی	مأموریت و محل نشأتلری
احمد قپودان	٧١	٩٠			
رفعت قپودان	٧٢	٩٠			
محمد قپودان	٧٢	٩٠		٥	
حسن قپودان	٧٢	٩٠			
عارف قپودان	٧٦	٩٠			
لطیف افندی	٧٩	٩٠			انشائیه دن
مصطفی قپودان	٧٦	٩٠			
شکری قپودان	٧٤	٩٠			
عمر قپودان	٧٢	٩٠			
حاجی علی قپودان	٦٥	٩٠			
حسین قپودان	٤٢	٩١		٥	
حسین قپودان	٥١	٩١		٥	
محمود قپودان	٥٤	٩١			
احمد قپودان	٥٨	٩١			
احمد قپودان	٧٥	٩١		٥	
علی قپودان	٧٢	٩١			
احمد قپودان	٦١	٩١			
شکری قپودان	٧٦	٩١			
علی قپودان	٦٠	٩١			
محمد قپودان	٦٧	٩١			
محمد قپودان	٦٧	٩١			
رفقی قپودان	٦٨	٩١			
محمد قپودان	٦٨	٩١		٥	
علی قپودان	٦٨	٩١			
علی قپودان	٦٩	٩١			
عاصم قپووان	٧١	٩١			
احمد افندی	٤٤	٩١			انشائیه دن
محمد قپودان	٦٦	٩١			
محمد شوقی قپودان	٦٧	٩١			
عبداه افندی	٧١	٩١			انشائیه
حسنی افندی	٧٢	٩١			انشائیه

(بحریه صاغقول اعالری)

اسامی					مأموریت و محل نشأتلری
شاکر قپودان	۷۲	۹۰			
احمد قپودان	۷٤	۹۱			
شاکر قپودان	۷۸	۹۱			
شوقی قپودان	٦۹	۹۱			

(چرخجی صاغقول اعالری)

احمد افندی	٤٥	۷۳		٥	
ابراهیم افندی	٥٤	۷٥		٥	
اسماعیل اغا	٦۰	۷٥			
علی افندی	٥۲	۸۲		٥	
علی افندی	٥۳	۸۲		٥	
نجیب افندی	٥٦	۸۲		٥	
حسین اغا	٦۰	۸۲		٥	
امین افندی	٦۰	۸٤		٥	
عزیز افندی	٦٤	۸٤			
محمد افندی	٦٦	۸٤		٥	
محمد افندی	٦۱	۸٥			
حسین اغا	٦۳	۸٥			
اسماعیل اغا	٤۳	۸٦			
حسن افندی	٥۳	۸٦		٥	
علی افندی	٥۹	۸٦		٥	
علی اغا	٦۰	۸٦			
مصطفی اغا	٦۰	۸٦			
محمد افندی	٦۱	۸٦			
محمد اغا	٦۱	۸٦			
ابراهیم اغا	٦۳	۸٦			
احمد افندی	٦٥	۸٦			
قدری اغا	٦٦	۸۱			
محمد افندی	٥۹	۸۷			
عثمان افندی	٦٦	۸			
لطف اه افندی	٦۹	۸			

(جرخچی صاغقول اعالری)

اسامی	دخولی	توجیهی	عثمانی	مجیدی	مأموریت و محل نشأتلری
علی افندی	٦٩	٨٧			
محمد اغا	٩٠	٨٨			
اسماعیل اغا	٦١	٨٨			
حسن افندی	٦٤	٨٨			
اسماعیل افندی	٦٧	٨٨			
محمد کامل اغا	٦٧	٩٠			
اشرف اغا	٧٢	٨٨			
احمد افندی	٥٦	٨٩			
مصطفی افندی	٦٠	٨٩			
حسنی افندی	٦٧	٨٩			
عمر افندی	٦٩	٨٩			
اشرف افندی	٧٢	٨٩			
محمد افندی	٧٢	٨٩			
حاجی احمد افندی	٧٢	٨٩			
محمود افندی	٧٩	٨٩			
صالح افندی	٥٣	٩٠			
مصطفی افندی	٦٢	٩٠			
محمد شکری افندی	٦٧	٩٠			
حسین افندی	٦٨	٩٠			
صالح اغا	٧٠	٩٠			
کامل افندی	٧١	٩٠			
مصطفی افندی	٧١	٩٠			
سید علی افندی	٦٧	٩٠			
حسین افندی	٧٢	٩٠			
حسنی افندی	٧٢	٩٠			
محمد راسم افندی	٧٢	٩٠			
وصاف افندی	٧٢	٩٠			
صادق افندی	٧٢	٩٠			
صالح افندی	٧٢	٩٠			
احمد افندی	٧٢	٩٠			
خیری افندی	٧٣	٩٠			
عزیز افندی	٧٣	٩٠			

(چرخجی صاغقول اغالری)

اسمی	دخولی	توجیهی	عثمانی	مجیدی	مأریت و محل نشأتلری
رائف افندی	٧٣	٩٠			
کامل افندی	٧٣	٩٠			
وامق افندی	٧٤	٩٠			
عادل افندی	٧٤	٩٠			
بدری افندی	٧٥	٩٠			
حمدی افندی	٧٥	٩٠			
حسن افندی	٧٦	٩٠			
ولی افندی	٧٧	٩٠			
محمد علی افندی	٧٩	٩٠			
راسم افندی	٧١	٩١			
جعفر افندی	٦٤	٩١			
یوسف افندی	٦٧	٩١			
عثمان افندی	٦٩				
هاشم افندی	٧١	٩١			
اسماعیل افندی	٦٧	٩١			
عبدالحمید افندی	٧٤	٩١			
عثمان اغا	٦٠	٩١			

(بحریه صولقول اغالری)

علی قپودان	٦٢	٧٣		٥	
محمد قپودان	٤٥	٧٥		٥	
احمد قپودان	٤٥	٧٥		٥	
حافظ مصطفی قپودان	٤٢	٧٧			
محمود قپودان	٦٦	٧٧			
ممش قپودان	٦٦	٧٧			
مصطفی قپودان	٤٢	٧٧			
عمر قپودان	٤٠	٧٩			
عبداه قپودان	٤١	٧٩		٥	
یحیی قپودان	٤٢	٧٩		٥	
احمد قپودان	٤٤	٧٩		٥	
محمد قپودان	٤٥	٧٩		٥	
طاهر قپودان	٤٨	٧٩		٥	

(بحریه صولقول اعالری)

اسامی				مأموریت ومحل نشأتلری
احمد قپودان	٤٨	٧٩	٥	
محمود قپودان	٥١	٧٩	٥	
مصطفی قپودان	٥٣	٧٩	٥	
سلیم قپودان	٥٦	٧٩	٥	
رضا قپودان	٦٣	٧٩	٥	
مصطفی قپودان	٤٠	٨٠	٥	
محمود قپودان	٤٧	٨٠	٥	
حسن قپودان	٥٠	٨٠	٥	
شریف قپودان	٥٣	٨٠	٥	
سلیمان قپودان	٥٤	٨٠	٥	
عبدی قپودان	٥٦	٨٠	٥	
حسین قپودان	٦٠	٨٠		
سلیمان قپودان	٥٣	٨٢	٥	
حسین قپودان	٥٤	٨٢	٥	
حسن قپودان	٥٤	٨٢	٥	
مصطفی قپودان	٥٤	٨٢	٥	
جواهر قپودان	٥٤	٨٢	٥	
اسماعیل قپودان	٥٧	٨٢	٥	
محمد قپودان	٥٤	٨٣		
محمود قپودان	٤٢	٨٤		
محمد قپودان	٤٥	٨٤		
حاجی مصطفی قپودان	٥٣	٨٤		
حسن قپودان	٦٠	٨٤	٥	
علی قپودان	٦٠	٨٤		
خلیل قپودان	١٠	٨٤		
عزت قپودان	٦٧	٨٤		
حسین قپودان	٦٨	٨٤	٥	
احمد قپودان	٤٤	٨٥	٥	
حسین قپودان	٥١	٨٥	٥	
حافظ ابراهیم قپودان	٦٢	٨٦	٥	
راشد قپودان	٦٦	٨٦	٥	
خلیل قپودان	٦٦	٨٦	٥	

(بحریه صولقول اغاری)

اسامی	[illegible]	[illegible]	[illegible]	[illegible]	مأموریت ومحل نشأتلری
محمد قپودان	٤١	٨٧		٥	
عمر قپودان	٤٤	٨٧		٥	
محمد قپودان	٤٤	٨٧		٥	
اشرف قپودان	٥٠	٨٧		٥	
عمر قپودان	٥٠	٨٧		٥	
حسن قپودان	٥٠	٨٧		٥	
محمد قپودان	٥٢	٨٧			
اسماعیل قپودان	٥٤	٨٧			
حسن قپودان	٥٧	٨٧		٥	
ابراهیم قپودان	٥٨	٨٧		٥	
محمد قپودان	٥٨	٨٧		٥	
سلیمان قپودان	٦٠	٨٧		٥	
علی قپودان	٥٩	٨٧		٥	
حسن قپودان	٦٠	٨٧		٥	
فیضی قپودان	٦٠	٨٧		٥	
محمد قپودان	٦١	٨٧			
عبدی قپودان	٦١	٨٧			
عبداه قپودان	٦١	٨٧			
خلیل قپودان	٦٢	٨٧		٥	
حسین قپودان	٦٣	٨٧			
علی قپودان	٦٣	٨٧			
عثمان قپودان	٦٦	٨٧			
محمد علی قپودان	٦٧	٨٧			
عمر قپودان	٦٨	٨٧			
عمر قپودان	٦٨	٨٧			
خلیل قپودان	٦٨	٨٧			
صالح قپودان	٦٩	٨٧			
جعفر قپودان	٧٤	٨٧			
ادهم قپودان	٧٥	٨٧			
سعید قپودان	٤٢	٨٨		٥	
حسین قپودان	٥٠	٨٨		٥	
علی قپودان	٥٨	٨٨		٥	

(بحریه صولقول اغالری)

اسامی	دخولی	[illegible]	[illegible]	[illegible]	مأموریت ومحل نشانلری
مصطفی قپودان	٥٩	٨٨		٥	
احمد اغا	٦٠	٨٨			
علی اغا	٦٠	٨٨			
یوسف اغا	٦١	٨٨			
علی اغا	٦٣	٨٨			
نافذ قپودان	٦٦	٨٨			
علی اغا	٦٦	٨٨			
محمد قپودان	٦٧	٨٨			
حسن قپودان	٦٩	٨٨			
اسماعیل بك قپودان	٧٢	٨٨			
مصطفی قپودان	٧٢	٨٨			
عثمان قپودان	٧٢	٨٨			
محمد قپودان	٧٢	٨٨			
رضا قپودان	٧٢	٨٨			
عبدی قپودان	٧٢	٨٨			
صبری قپودان	٧٣	٨٨			
مصطفی قپودان	٧٥	٨٨		٥	
مصطفی قپودان	٧٦	٨٨			
احمد افندی	٧٦	٨٨			انشائیه
عبداه قپودان	٨٨	٨٨			
محمود قپودان	٤٤	٨٩			
محی الدین قپودان	٤٦	٨٩			
علی قپودان	٥١	٨٩		٥	
محمد قپودان	٥١	٨٩		٥	
خلیل قپودان	٥٣	٨٩		٥	
صالح قپودان	٥٥	٨٩		٥	
محمد قپودان	٥٨	٨٩		٥	
ابراهیم اغا	٦٠	٨٩			
عبداه قپودان	٦٠	٨٩			
حسن قپودان	٦١	٨٩		٥	
احمد قپودان	٦٣	٨٩			
علی قپودان	٦٨	٨٩			

(بحریه صولقول اغالری)

اسامی	دخولی	توجیهی	عثمانی	مجیدی	مأموریت و محل نشأتلری
مجیب قپودن	٦٧	٨٩			
عثمان قپودن	٦٧	٨٩		٥	
عمر قپودان	٦٧	٨٩			
محمد غنی قپودان	٦٩	٨٩			
احمد قپودان	٧٠	٨٩			
محمد قپودان	٧٢	٨٩			
فائق قپودان	٧٣	٨٩			
مصطفی اغا	٧٣	٨٩			
طاهر قپودان	٨٣	٨٩			
علی قپودان	٧٣	٨٩			
احمد قپودان	٧٤	٨٩			
احمد قپودان	٧٤	٨٩			
عارف قپودان	٧٥	٨٩			
کامل قپودان	٧٥	٨٩			
سامی قپودان	٧٦	٨٩			
مصطفی قپودان	٧٦	٨٩			
حافظ بلال قپودان	٧٨	٨٩			
ادریس قپودان	٨٠	٨٩			
عمر قپودان	٤٥	٧٨			
محمد اغا	٥٧	٩٠			
رفعت قپودان	٦٠	٩٠			
عمر قپودان	٦٠	٩٠			
عثمان اغا	٦٠	٩٠			
عبدالله قپودان	٦٢	٩٠			
محمد قپودان	٦٣	٩٠			
ادهم قپودان	٦٣	٩٠			
سلیمان قپودان	٦٤	٩٠			
علی قپودان	٦٦	٩٠			
خلیل قپودان	٦٦	٩٠			
صالح قپودن	٦٧	٩٠			
حسین قپودان	٦٨	٩٠			
اسماعیل قپودان	٦٩	٩٠			

(بحریه صولقول اغالری)

اسامی	دخولی	توجیه	عثمانی	مجیدی	مأموریت و محل نشأتلری
موسی قپودان	٧٠	٩٠			
خلیل قپودان	٧٠	٩٠			
عمر قپودان	٧٠	٩٠			
ابراهیم قپودان	٧١	٩٠			
محمد قپودان	٧٢	٩٠			
طاهر قپودان	٧٢	٩٠			
محمد قپودان	٧٢	٩٠			
محمد قپودان	٧٢	٩٠			
محی الدین قپودان	٧٢	٩٠			
سلیمان قپودان	٧٢	٩٠			
عمر قپودان	٧٢	٩٠			
عمر قپودان	٧٢	٩٠			
ادریس قپودان	٧٢	٩٠			
حقی قپودان	٧٢	٩٠			
مصطفی قپودان	٧٣	٩٠			
عمر قپودان	٧٤	٩٠			
جمال قپودان	٧٥	٩٠			
رضان قپودان	٧٥	٩٠			
حسن قپودان	٧٥	٩٠			
حمید قپودان	٧٥	٩٠			
رضا قپودان	٧٦	٩٠			
فائق قودان	٧٨	٩٠			
شفیق قپودان	٨٠	٩٠			
محمد قپودان					
علی مصطفی قپودان	٦٨	٩١			
احمد قپودان	٧١	٩١			
حسن قپودان	٦٧	٩١			
مصطفی قپودان	٧٨	٩١			
صدقی قپودان	٦٨	٩١			
نوری قپودان	٧٩	٩١			
حسین قپودان	٦٠	٩١			

(بحریه صونقول اعاری)

اسامی					مأموریت ومحل نشأتلری
مصطفی قپودان	٦٣	٩١			
سلیمان قپودان	٦٧	٩١			
احمد قپودان	٧٠	٩١			
محمد قپودان	٧٥	٩١			
عمر قپودان	٧٥	٩١			
احمد قپودان	٧٦	٩١			
نشئت قپودان	٧٦	٩١			
جمال قپودان	٧٦	٩١			
رضا قپودان	٧٦	٩١			
علی قپودان	٧٨	٩١			
سعدالدین قپودان	٧٠	٩١			
مصطفی قپودان	٧٦	٩١			
فرادافندی	٨٠	٩١			
حق قپودان	٧٤	٩١			
احمد قپودان	٧٤	٩١			

(چرخجی صونقول اعاری)

حسین افندی	٥١	٨٢		٥	
مصطفی افندی	٦٦	٨٢			
امین اغا	٦٦	٨٢			
طیار افندی	٦٨	٨٢			
مصطفی افندی	٦٢	٨٤			
علی افندی	٦٩	٨٤			
اسماعیل افندی	٧٤	٨٤			
مصطفی اغا	٦٠	٨٦			
رجب اغا	٦٣	٧٦			
احمد اغا	٦٣	٨٦			
راشد افندی	٦٣	٨٦			
عمر افندی	٦٣	٨٦			
محمد افندی	٦٤	٨٦			
مصطفی افندی	٦٥	٨٦			

*(چرخجی صولقول اغالری *

اسامی	دخولی	توجیهی	عثمانی	مجیدی	مأموریت و محل نشأتلری
محمد افندی	٦٧	٨٦			
سید علی اغا	٦٧	٨٦			
ابراهیم افندی	٦٨	٨٦			
خلیل افندی	٦٩	٨٦			
احمد افندی	٧٢	٨٦			
امین افندی	٧٢	٨٦			
یسن افندی	٨٦	٨٦			
خلیل افندی	٦٣	٨٦			
محمد افندی	٧١	٨٧			
رفعت افندی	٧٢	٨٧			
محمد افندی	٧٣	٨٧			
علی افندی	٧٤	٨٧			
احمد افندی	٧٦	٨٧			
ابراهیم افندی	٦١	٨٨			
محمد اغا	٦٦	٨٨			
رضا افندی	٧١	٨٨			
عثمان اغا	٧١	٨٨			
سعید اغا	٧٢	٨٨			
صالح افندی	٦٧	٨٩			
سلیم اغا	٦٩	٨٩			
رفعت افندی	٧١	٨٩			
حسین افندی	٧٢	٨٩			
اشرف افندی	٧٣	٨٩			
اشرف افندی	٧٣	٨٩			
حسین افندی	٧٣	٨٩			
تحسین افندی	٧٤	٨٩			
عطاءاه افندی	٧٤	٨٩			
یوسف اغا	٧٦	٨٩			
احمد اغا	٦١	٩٠			
حسنی افندی	٦٤	٩٠			
عصمت افندی	٦٤	٩٠			

(چرخچی صولقول اغالری)

اسامی	دخولی	توجیهی	عثمانی	مجیدی	مأموریت و محل نشأتلری
محمود افندی	٦٦	٩٠			
شاکر افندی	٦٦	٩٠			
شکری افندی	٧٦	٩٠			
حمدی افندی	٦٧	٩٠			
مصطفی اغا	٧٠	٩٠			
عثمان افندی	٦٩	٩٠			
بکر اغا	٦٩	٩٠			
حسنی افندی	٧٢	٩٠			
توفیق افندی	٧٢	٩٠			
تحسین افندی	٧٢	٩٠			
حافظ سلیمان افندی	٧٢	٩٠			
حسین اغا	٧٣	٩٠			
عارف افندی	٧٣	٩٠			
بهجت افندی	٧٣	٩٠			
سلیمان افندی	٧٣	٩٠			
محمد اغا	٧٤	٩٠			
حقی افندی	٧٦	٩٠			
عثمان افندی	٧٧	٩٠			
احمد افندی	٧٨	٩٠			
خیری افندی	٧٨	٩٠			
بکر افندی	٧٩	٩٠			
علی افندی	٧٩	٩٠			
حسن افندی	٧٩	٩٠			
علی افندی	٧٩	٩٠			
عارف افندی	٧٩	٩٠			
محمد افندی	٨٢	٩٠			
احمد افندی	٨٣	٩٠			
محمد اغا	٩٠	٩٠			
حسنی سلیمان اغا	٧٢	٩١			
حاجی ابراهیم افندی	٦٦	٩١			
عمر افندی	٦٨	٩١			

(جرخجی صولقول اغالری)

اسامی	دخولی	توجیهی	عثمانی	مجیدی	مأموریت ومحل نشانلری
رضا افندی	٧١	٩١			
اشرف مراد افندی	٧٤	٩١			
علی رضا افندی	٧٦	٩١			
احمد افندی	٧٦	٩١			
وصفی افندی	٧٦	٩١			
محمد افندی	٦٦	٩١			
علی افندی	٧٣	٩١			
رفعت افندی	٧٣	٩١			
رفعت افندی	٦٩	٩١			
سلیمان اغا	٧٤	٩١			
علی افندی	٧٤	٩١			
مصطفی افندی	٧٦	٩١			
طاهر افندی	٧٦	٩١			
اسماعیل افندی	٧٦	٩١			
توفیق افندی	٧٩	٩١			
ولی افندی	٧٩	٩١			
حقی افندی	٧٣	٩١			
نوری افندی	٧٨	٩١			
بسیم افندی	٧٢	٩١			
علی افندی	٧٩	٩١			
محمود افندی	٨٠	٩١			
حسنی افندی	٨٠	٩١			
حسین اغا	٦٧	٩١			
رشید افندی	٧٦	٩١			

(طبیب وجراح صولقول اغالری)

احمد شکری افندی	٧٢	٨٢			جراح
محمد ولی افندی	٧١	٨٤			بودنی
علی افندی	٧٩	٨٤			بودنی
تحسین افندی	٨٩	٨٩			طبیب

(قانیون کاتبلری)

اسامی				مأموریت ومحل نشأتلری
اسماعیل افندی	٤٠	٧٩	٥	
محمود افندی	٥٥	٧٩	٥	
سلیم افندی	٦٤	٧٩		
حاجی عزت افندی	٤٤	٨١	٥	
مصطفی افندی	٤٩	٨١		
اسماعیل افندی	٥٥	٨٢	٥	
ابراهیم افندی	٥٦	٨٢	٥	
اسماعیل افندی	٦٠	٨٢	٥	
مصطفی افندی	٦٤	٨٢	٥	
علی افندی	٦٤	٨٢		
احمد افندی	٦٦	٨٢	٥	
سلیمان افندی	٦٦	٨٢	٥	
حسن افندی	٧٣	٨٢		
صالح افندی	٦٧	٨٤		
علی افندی	٤٦	٨٥	٥	
احمد افندی	٥٥	٨٥	٥	
موسی افندی	٤٢	٨٧	٥	
احمد افندی	٥٤	٨٧	٥	
ادهم افندی	٦٢	٨٧	٥	
صالح افندی	٦٤	٨٧	٥	
مصطفی افندی	٦٤	٨٧		
علی افندی	٦٧	٨٧	٥	
خالد افندی	٦١	٨٩	٥	
یوسف افندی	٦٢	٨٩	٥	
حسن افندی	٦٢	٨٩		
مقداد افندی	٦٣	٨٩	٥	
اسعد افندی	٦٤	٨٩	٥	
محمد افندی	٦٦	٨٩	٥	
مصطفی افندی	٧٠	٩٠	٥	
مصطفی افندی	١٠	٠	٥	
علی افندی	١		٥	
حسن افندی	١		٥	

(قاليون كاتبلرى)

اسامى	دخولى	توجيهى	عثمانى	مجيدى	مأموريت ومحل نشأتلرى
محمد افندى	٦٥	٩٠			
عزت افندى	٦٢	٩٠			
احمد افندى	٦٧	٩٠		•	
على افندى	٦٨	٩٠		•	
حسن افندى	٦٩	٩٠			
نظيف افندى	٧٠	٩٠			
محى الدين افندى	٧٢	٩٠			
مصطفى افندى	٦٨	٩٠			
مصطفى افندى	٧٨				

(بحريه يوزباشيلرى)

محمد اغا	٤٠	٥٦			
حسين اغا	٤٣	٦٠			
عمر اغا	٤٤	٦٣			
خالى اغا	٤٢	٦٧			
امين اغا	٤٠	٦٤			
حسن اغا	٤٢	٦٤			
محمد اغا	٥٢	٦٦		•	
حاجى على اغا	٤٣	٦٩		•	
حسن اغا	٤٤	٦٩		•	
خليل اغا	٦٠	٧٢			
نورى اغا	٦٩	٧٣			
عثمان اغا	٦٢	٧٤			
عثمان اغا	٥١	٧٥			
احمد اغا	٥٣	٧٥			
على اغا	٥٥	٧٥		•	
حسين اغا	٥٥	٧٥			
محمد اغا	٦٠	٧٥		•	
حسن اغا	٦٠	٧٥			
محمد اغا	٦٢	٧٧			
سليم اغا	٧٠	٧٧			
عثمان اغا	٦١	٧٧			

(بحریه یوزباشیلری)

اسامی	دخولی	توجیهی	عثمانی	مجیدی	مأموریت و محل نشأتلری
عثمان اغا	٦١	٧٨		٥	
مصطفی اغا	٦٣	٧٨			
عثمان اغا	٦٣	٧٨			
علی اغا	٥٦	٧٩			
شعبان اغا	٦٠	٧٩			
شریف اغا	٦٣	٧٩			
اسماعیل اغا	٦٣	٧٩			
علی اغا	٦٤	٧٩			
محمد اغا	٦٤	٧٩			
محد اغا	٦٧	٧٩			
محمد اغا	٦٧	٧٩			
ابراهیم اغا	٧٠	٧٩			
عثمان اغا	٦٠	٨٠			
حسن اغا	٦٠	٨٠			
خلیل اغا	٦٠	٨٢			
خالد اغا	٦٥	٨٢			
سلیمان اغا	٦٤	٨٢			
محمد اغا	٦٩	٨٢			
حسین اغا	٦٩	٨٢			
احمد اغا	٧١	٨٢			
حسین اغا	٦٧	٨٣			
خضر اغا	٧٨	٨٣			
حسین اغا	٥٦	٨٤			
محمد افندی	٦٢	٨٤			
احمد اغا	٧٤	٨٤			
مصطفی اغا	٧٤	٨٤			
عثمان اغا	٦٣	٨٥			
عثمان اغا	٦٩	٨٥			
عثمان اغا	٧٢	٨٥			
محمد اغا	٦٠	٨٦			
محمد اغا	٦١	٨٦			
احمد اغا	٦٢	٨٦			

(بحریه یوزباشیلری)

اسامی	دخولی	وجیه	عثمانی	مجیدی	مأموریت و محل نشأتلری
لطف اله افندی	٦٨	٦٨			
ابراهیم افندی	٧٣	٨٦			
مصطفی اغا	٧٩	٨٦			
ولی اغا	٤٧	٨٧		٥	
خلیل اغا	٦٤	٨٧			
احمد افندی	٦٥	٨٧			
محمد اغا	٦٥	٨٧			
ابراهیم اغا	٦٦	٨٧			
مصطفی اغا	٦٧	٨٧			
احمد افندی	٦٧	٨٧			
عمر اغا	٦٧	٨٧			
سلیمان اغا	٦٧	٨٧			
سعید اغا	٦٨	٨٧			
مصطفی اغا	٦٩	٨٧			
محمد اغا	٦٤	٨٧		٥	
ابراهیم افندی	٦٩	٨٧			
علی اغا	٧١	٨٧			
محمد اغا	٧١	٨٧			
اسماعیل افندی	٧٢	٨٧			
رائف افندی	٧٢	٨٧			
اسماعیل افندی	٧٢	٨٧			
مصطفی اغا	٧٢	٨٧			
محمد افندی	٧٢	٨٧			
عبدی افندی	٧٢	٨٧			
شوکت افندی	٧٢	٨٧			
محمد اغا	٧٢	٨٧			
محمد علی اغا	٧٣	٨٧			
علی اغا	٧٣	٨٧			
عاشر افندی	٧٣	٨٧			
صالح اغا	٧٣	٨٧			
ادهم افندی	٧٤	٨٧			
علی رضا افندی	٧٤	٨٧			

(بحریه یوزباشیلری)

اسامی	دخولی	توجیهی	عثمانی	مجیدی	مأموریت ومحل نشأتلری
عاکف افندی	٧٤	٨٧			
یوسف اغا	٧٤	٨٧			
علی افندی	٧٥	٨٧			
سامی افندی	٧٥	٨٧			
احمد اغا	٧٦	٨٧			
احمد اغا	٧٦	٨٧			
داود افندی	٧٨	٨٧			
عبدالحمید اغا	٨٦	٨٩			
صالح افندی	٥٢	٨٨			
محمد اغا	٥٦	٨٨			
اسماعیل اغا	٦٠	٨٨			
محمد اغا	٦٥	٨٨			
حسن اغا	٦٩	٨٨			
حسین اغا	٧٠	٨٨			
احمد اغا	٧٢	٨٨			
اسماعیل افندی	٧٢	٨٨			
اسماعیل اغا	٧٢	٨٨			
مصطفی اغا	٧٣	٨٨			
ولی اغا	٧٣	٨٨			
حسن اغا	٧٤	٨٨			
علی اغا	٧٤	٨٨			
سلیمان اغا	٧٤	٨٨			
رفیق افندی	٧٤	٨٨			
عمر اغا	٧٤	٨٨			
احمد افندی	٧٤	٨٨			
سالم افندی	٧٥	٨٨			
اسماعیل افندی	٧٥	٨٨			
طلعت افندی	٧٥	٨٨			
اسماعیل اغا	٧٥	٨٨			
علی اغا	٧٦	٨٨			
عبدالله افندی	٧٦	٨٨			

(بحریه یوزباشیلری)

اسامی					مأموریت ومحل نشأتلری
حسن افندی	٧٦	٨٨			
احمد اغا	٧٦	٨٨			
سلیمان افندی	٧٦	٨٨			
هاشم افندی	٧٦	٨٨			
رفعت افندی	٧٧	٨٨			
مصطفی اغا	٧٩	٨٨			
رضا افندی	٧٩	٨٨			
نشئت افندی	٧٩	٨٨			
اسماعیل اغا	٦٠	٨٩			
شهاب الدین افندی	٦٩	٨٩			
حسن اغا	٧٢	٨٩			
حسن اغا	٧٢	٨٩			
محمد اغا	٧٣	٨٩			
حمید افندی	٧٣	٨٩			
محمد اغا	٧٣	٨٩			
حاجی محمد اغا	٧٤	٨٩			
رجب اغا	٧٤	٨٩			
حیدر افندی	٧٥	٨٩			
شریف افندی	٧٦	٨٩			
مسعود افندی	٧٦	٨٩			
احمد افندی	٧٦	٨٩			
مصطفی افندی	٧٦	٨٩			
حسین افندی	٧٦	٨٩			
عبد القادر افندی	٧٧	٨٩			
محمد افندی	٧٨	٨٩			
علی رضا افندی	٧٨	٨٩			
محمد اغا	٧٩	٨٩			
توفیق افندی	٨٠	٨٩			
حاجی حسن افندی	٨٩	٨٩			
اسماعیل اغا	٧٢	٩٠			
احمد اغا	٦٨	٩٠			
احمد اغا	٧٢	٩٠			

(مجریه یوزباشیلری)

اسامی	دخولی	توجیهی	عثمانی	مجیدی	مأموریت ومحل نشأتلری
یعقوب اغا	٧٨	٩١			
محمد افندی	٧٩	٩١			
حمدی افندی	٨٠	٩١			
طاهر افندی	٨٠	٩١			

(چرخجی یوزباشیلری)

محمد اغا	٦٨	٧٧			
شوقی افندی	٦١	٧٩			
احمد اغا	٦٠	٨٠			
راشد افندی	٧٦	٨٤			
حسن اغا	٧٢	٨٥			
حسن اغا	٧١	٨٥			
صالح اغا	٦٩	٨٦			
شعبان اغا	٧٠	٨٦			
حسین اغا	٧١	٨٦			
حسن افندی	٧٤	٨٦			
راشد اغا	٧٢	٨٧			
علی اغا	٧٢	٨٧			
سالم افندی	٧٤	٨٧			
رفعت افندی	٧٥	٨٧			
احمد افندی	٧٥	٨٧			
احمد افندی	٧٥	٨٧			
تحسین افندی	٧٨	٨٧			
حسن افندی	٧٠	٨٨			
محمد اغا	٧٢	٨٨			
محی الدین افندی	٧٢	٨٨			
علی افندی	٧٤	٨٨			
امین افندی	٧٤	٨٨			
بهجت افندی	٧٥	٨٨			
محمد وصفی افندی	٨١	٨٨			

(چرخچی یوزباشیلری)

اسامی					مأموریت ومحل نشانلری
احمد اغا	٧٣	٨٩			
طاهر افندی	٧٣	٨٩			
اشرف افندی	٧٤	٨٩			
عمر افندی	٧٥	٨٩			
عبداللطیف اغا	٧٤	٨٩			
خیری افندی	٧٥	٨٩			
توفیق افندی	٧٥	٨٩			
اسماعیل افندی	٧٥	٨٩			
رضا افندی	٧٥	٨٩			
عبداللہ افندی	٧٦	٨٩			
حسن افندی	٦٦	٨٩			
عزت افندی	٧٦	٨٩			
نجیب افندی	٧٦	٨٩			
رائف افندی	٧٧	٨٩			
اسماعیل افندی	٧٨	٨٩			
مزانی افندی	٧٩	٨٩			
شریف اغا	٧٩	٨٩			
حسیب افندی	٧٩	٨٩			
علی افندی	٧٩	٨٩			
مصطفی افندی	٧٩	٨٩			
بلاز اغا	٧٩	٨٩			
بهجت افندی	٧٩	٨٩			
علی افندی	٧٩	٨٩			
مصطفی افندی	٧٩	٨٩			
محمد غالب افندی	٧٩	٨٩			
محمد امین افندی	٦١	٩٠			
ابراهیم اغا	٧٢	٩٠			
محمد اغا	٧٣	٩٠			
حسن حسین افندی	٧٤	٩٠			
کامل افندی	٧٤	٩٠			
عبداللطیف افندی	٧٥	٩٠			
رأفت افندی	٧٦	٩٠			

(چراغجی یوزباشیلری)

اسامی				مأموریت ومحل نشأتلری
رائف افندی	٧٦	٩٠		
احمد افندی	٧٦	٩٠		
احمد افندی	٧٧	٩٠		
صالح افندی	٧٧	٩٠		
حقی افندی	٧٨	٩٠		
کامل افندی	٧٨	٩٠		
صالح افندی	٧٨	٩٠		
حسین افندی	٧٩	٩٠		
سلیمان افندی	٧٩	٩٠		
عثمان افندی	٧٩	٩٠		
محمد عارف افندی	٧٩	٩٠		
مصطفی افندی	٧٩	٩٠		
احمد افندی	٧٩	٩٠		
امین افندی	٧٩	٩٠		
عارف افندی	٧٩	٩٠		
عبدالکریم افندی	٧٩	٩٠		
رضا افندی	٧٩	٩٠		
خلوصی افندی	٧٩	٩٠		
حلیم افندی	٧٩	٩٠		
فخری افندی	٧٩	٩٠		
احمد افندی	٧٩	٩٠		
احمد افندی	٧٩	٩٠		
شرف الدین افندی	٨٠	٩٠		
صالح افندی	٨٠	٩٠		
امین افندی	٨٠	٩٠		
ادهم افندی	٧٧	٩٠		
احمد افندی	٨٠	٩٠		
شکری افندی	٨١	٩٠		
ولی الدین افندی	٨١	٩٠		
احمد افندی	٨٢	٩٠		
محمد افندی	٨٣	٩٠		
شکری افندی	٨٢	٩٠		

(چرخجی یوزباشیلری)

اسامی	[illegible]	[illegible]	[illegible]	[illegible]	مأموریت و محل نشأتلری
امین افندی	٧٢	٩٠			
اسلام اغا	٧٦	٩٠			
محمد امین افندی	٦٧	٩١			
راسم افندی	٧٩	٩١			
احمد افندی	٧٦	٩١			
صفوت افندی	٧٦	٩١			
ادهم افندی	٧٨	٩١			
حمدی افندی	٧٦	٩١			
رضا افندی	٧٢	٩١			
عبدالله اغا	٧٢	٩١			
حسین اغا	٧٤	٩١			
ادهم افندی	٧٥	٩١			
دلاور اغا	٧٦	٩١			
اسماعیل افندی	٧٦	٩١			
سعید اغا	٧٧	٩١			
احمد افندی	٧٨	٩١			
محمد رفعت افندی	٧٨	٩١			
عارف افندی	٧٨	٩١			
اسماعیل افندی	٧٢	٩١			
علی افندی	٧٧	٩١			
حقی افندی	٧٩	٩١			
مطهر افندی	٧٩	٩١			
حسین افندی	٧٩	٩١			
حسن افندی	٨٠	٩١			
محمد افندی	٨٠	٩١			
علی اغا	٧٦	٩١			
ابراهیم اغا	٧٧	٩١			
علی رضا افندی	٧٩	٩١			
علاء الدین افندی	٨٠	٩١			
احمد افندی	٨١	٩١			
محمد اغا	٧٤	٩١			
احمد افندی	٧٦	٩١			

(چرخجی یوزباشیلری)

اسامی	دخولی	توجیهی	عثمانی	مجیدی	مأموریت و محل نشأتلری
محمد افندی	٧٧	٩١			
ابراهیم افندی	٧٩	٩١			
خالد افندی	٧٩	٩١			
عثمان افندی	٧٩	٩١			
ادهم افندی	٧٩	٩١			
عبداه اغا	٨٣	٩١			
حسن اغا	٨٦	٩١			
محمد عاشر افندی	٧٩	٩١			
ممش اغا	٧٦	٩١			
غالب افندی	٧٩	٩١			
توفیق اغا	٧٦	٩١			

(طبیب یوزباشیلری)

رجب خیری افندی	٩٠	٩٠			
سلیمان افندی	٩٠	٩٠			
مصطفی افندی	٩٠	٩٠			

(بحریه ملازملری)

احمد افندی	٥٤	٦٦			
عبداه اغا	٦٧	٧٩			
حکیم افندی	٧٠	٧٩			
محمد اغا	٧٢	٨٩			
محمد اغا	٧٠	٧٩			
محمد اغا	٧٢	٧٩			
عبداه اغا	٧٢	٧٠			
محمد اغا	٦٠	٨٠			
مهدی اغا	٧٥	٨١			
علی اغا	٥٤	٨٢			
امین اغا	٦٧	٨٤			
ایوب اغا	٦٧	٨٧			
سلیم اغا	٧٢	٨٧			
حسین اغا	٧٣	٨٧			

(بحریه ملازملری)

اسامی	دخولی	توجیهی	عثمانی	مجیدی	مأموریت و محل نشانلری
محبوب اغا	٧٤	٨٧			
قدری افندی	٧٤	٨٧			
مصطفی اغا	٧٤	٨٧			
محمد افندی	٧٥	٨٧			
عمر اغا	٧٦	٨٧			
عارف اغا	٧٣	٨٧			
مصطفی افندی	٧٧	٨٧			
یحیی اغا	٧٧	٨٧			
شعیب اغا	٧٨	٨٧			
حسنی لطفی افندی	٧٨	٨٧			
عثمان اغا	٣٩	٨٦			
علی افندی	٧٨	٨٧			
حسن افندی	٧٩	٨٧			
صالح اغا	٧٩	٨٧			
رفعت افندی	٨٠	٨٧			
سامی افندی	٨٠	٨٧			
مصطفی اغا	٦٨	٨٧			
وصفی افندی	٨٠	٨٧			
مصطفی اغا	٧١	٨٨			
احمد اغا	٧٥	٨٨			
مصطفی اغا	٧٦	٨٨			
علی اغا	٧٦	٨٨			
عبدالله اغا	٧٩	٨٨			
مصطفی اغا	٧٧	٨٨			
عزت اغا	٧٧	٨٨			
صالح اغا	٧٧	٨٨			
احمد اغا	٧٨	٨٨			
احمد اغا	٧٨	٨٨			
صائب افندی	٧٨	٨٨			
مصطفی اغا	٧٨	٨٨			
مصطفی اغا	٧٨	٨٨			
حسن اغا	٧٨	٨٨			

(بحریه ملازملری)

اسامی	دخول	توجیه	[illegible]	مجیدی	[illegible]	[illegible]	مأموریت و محل نشأتلری
مصطفی اغا	٧٨	٨٨			٧٨	٨٧	[illegible]
محمد اغا	٧٨	٨٨			٧٨	٨٧	[illegible]
طاهر افندی	٧٩	٨٨			٧٨	٨٧	[illegible]
حافظ محمد افندی	٧٩	٨٨			٧٨	٨٧	[illegible]
عثمان افندی	٧٩	٨٨			٧٨	٨٧	[illegible]
محمد جمال افندی	٧٩	٨٨			٧٨	٨٧	[illegible]
عثمان افندی	٨٠	٨٧			٧٨	٨٧	[illegible]
ممش افندی	٨١	٨٨			٧٨	٨٧	[illegible]
اسماعیل افندی	٨١	٨٨			٧٨	٨٧	[illegible]
هلالی اغا	٨٦	٨٨			٧٨	٨٧	[illegible]
احمد اغا	٧٠	٨٩			٧٨	٨٧	[illegible]
کوکر اغا	٧٢	٨٩			٧٨	٨٧	[illegible]
خلیل اغا	٧٢	٨٩			٧٨	٨٧	[illegible]
جمال افندی	٧٤	٨٩			٧٨	٨٧	[illegible]
خالد اغا	٧٥	٨٩			٧٨	٨٧	[illegible]
محمد افندی	٧٧	٨٩			٧٨	٨٧	[illegible]
مصطفی اغا	٧٧	٨٩			٧٨	٨٧	[illegible]
محمد افندی	٧٨	٨٩			٧٨	٨٧	[illegible]
رجب اغا	٧٨	٨٩			٨٨	٨٧	[illegible]
محمد افندی	٧٨	٨٩			٨٨	٨٧	[illegible]
محمد اغا	٧٨	٨٩			٨٨	٨٧	[illegible]
محمد اغا	٧٨	٨٩			٨٨	٨٧	[illegible]
محمد اغا	٧٨	٨٩			٨٨	٨٧	[illegible]
علی اغا	٧٨	٨٩			٨٨	٨٧	[illegible]
علی اغا	٧٨	٨٩			٨٨	٨٧	[illegible]
روشن اغا	٧٨	٨٩			٨٨	٨٧	[illegible]
ابراهیم اغا	٧٨	٨٩			٨٨	٨٧	[illegible]
محمد رائف افندی	٧٩	٨٩			٨٨	٨٧	[illegible]
یوسف اغا	٧٩	٨٩			٨٨	٨٧	[illegible]
سالم افندی	٧٩	٨٩			٨٨	٨٧	[illegible]
حسن اغا	٧٩	٨٩			٨٨	٨٧	[illegible]
سلیمان افندی	٧٩	٨٩			٨٨	٨٧	[illegible]

(بحریه ملازملری)

اسامی	دخولی	توجیهی	عثمانی	مجیدی	مأموریت ومحل نشأتلری
محمد اغا	٧٩	٨٩			
علی اغا	٧٩	٨٩			
حمید اغا	٧٩	٨٩			
عبدالحلیم اغا	٧٩	٨٩			
ذکریا اغا	٧٩	٨٩			
ابراهیم اغا	٧٩	٨٩			
صالح اغا	٧٩	٨٩			
حاجی راسم اغا	٧٩	٨٩			
نوری اغا	٨٠	٨٩			
حسن افندی	٨٠	٨٩			
اسلام اغا	٨٠	٨٩			
مراد افندی	٨٠	٨٩			
حاجی محمد اغا	٨٠	٨٩			
حاجی زهنی افندی	٨٠	٨٩			
محمد نجیب افندی	٨١	٨٩			
حسین افندی	٨١	٨٩			
محمد علی افندی	٨١	٨٩			
محمد اغا	٨١	٨٩			
محمد افندی	٨٢	٨٩			
عمر افندی	٨٢	٨٩			
عبدالعزیز افندی	٨٢	٨٩			
محمد اغا	٨٦	٨٩			
محمد اغا	٧٥	٩٠			
رفعت افندی	٥٣	٩٠			
عبداه اغا	٧٥	٩٠			
احمد اغا	٧٦	٩٠			
اسماعیل اغا	٧٦	٩٠			
صادق اغا	٧٧	٩٠			
ابراهیم اغا	٧٧	٩٠			
احمد افندی	٧٨	٩٠			
مصطفی اغا	٧٩	٩٠			
محمد علی اغا	٧٩	٩٠			

(بحریه ملازملری)

اسامی				مأموریت ومحل نشأتلری
ابراهیم اغا	۷۹	۹۰		
محمد علی افندی	۷۹	۹۰		
عثمان اغا	۸۹	۹۰		
حسن اغا	۷۹	۹۰		
اسماعیل افندی	۷۹	۹۰		
عبداه اغا	۸۰	۹۰		
محمود افندی	۸۰	۹۰		
حمزه افندی	۸۰	۹۰		
ابراهیم افندی	۸۰	۹۰		
عثمان افندی	۸۰	۹۰		
طاهر اغا	۸۰	۹۰		
جمال افندی	۸۰	۹۰		
احمد افندی	۸۰	۹۰		
احمد افندی	۸۰	۹۰		
حسین افندی	۸۰	۹۰		
عثمان افندی	۸۰	۹۰		
نائل افندی	۸۰	۹۰		
عثمان افندی	۸۰	۹۰		
عمر افندی	۸۰	۹۰		
صالح افندی	۸۰	۹۰		
اسماعیل افندی	۸۰	۹۰		
عثمان افندی	۸۱	۹۰		
محمد نوری افندی	۸۱	۹۰		
عزت افندی	۸۹	۹۰		
خیری افندی	۸۲	۹۰		
شفیق افندی	۸۲	۹۰		
صادق افندی	۸۲	۹۰		
حاتم افندی	۸۲	۹۰		
حسن افندی	۸۲	۹۰		
اسماعیل افندی	۸۲	۹۰		
علی افندی	۸۲	۹۰		
احمد افندی	۸۲	۹۰		

(بحریه ملازملری)

اسامی	دخولی	توجیهی	عثمانی	مجیدی	مأموریت و محل نشانلری
محمد توفیق افندی	٨٢	٩٠			
حسن افندی	٨٢	٩٠			
محمد اغا	٨٢	٩٠			
حسن افندی	٨٣	٩٠			
محمد افندی	٨٣	٩٠			
حسنی افندی	٨٣	٩٠			
رستم افندی	٨٣	٩٠			
مصطفی افندی	٨٣	٩٠			
علی رضا افندی	٨٣	٩٠			
عمر اغا	٨٣	٩٠			
علی افندی	٨٣	٩٠			
عبدی افندی	٨٣	٩٠			
حسین افندی	٨٣	٩٠			
احمد افندی	٨٤	٩٠			
توفیق اغا	٨٤	٩٠			
جنداری اغا	٨٥	٩٠			
محمد علی افندی	٨٥	٩٠			
رشید اغا	٧٥	٩١			
تمل اغا	٧٩	٩١			
فیضی اغا	٧٨	٩١			
تمل اغا	٧٩	٩١			
نوری اغا	٧٨	٩١			
ایبش اغا	٨٠	٩١			
عمر اغا	٨٠	٩١			
حسن اغا	٧٩	٩١			
حسین اغا	٨٠	٩١			
محمد اغا	٨٠	٩١			
هاشم اغا	٧٩	٩١			
حبیب اغا	٧٨	٩١			

(طبیب ملازمی)

احمد افندی	٩٠	٩٠			

(چرخجی ملازملری)

اسامی	دخولی	آقچه	عثمانی	مجیدی	مأموریت ومحل نشأتلری
عبداه اغا	٧٣	٨١			
قدری افندی	٧٣	٨٣			
صادق افندی	٧٦	٨٤			
کامل افندی	٧٢	٨٥			
مصطفی اغا	٧٤	٨٥			
مصطفی افندی	٧٥	٨٥			
حسن افندی	٧٦	٨٥			
حسین اغا	٧٤	٨٦			
رضا افندی	٧٤	٨٦			
جعفر اغا	٧٥	٨٦			
اسماعیل افندی	٧٦	٨٦			
محمد افندی	٧٧	٨٦			
شکری افندی	٧٩	٨٦			
جمال افندی	٧٩	٨٦			
علی اغا	٨٢	٨٦			
محمود اغا	٧١	٨٧			
مصطفی اغا	٧٢	٨٧			
علی اغا	٧٥	٨٧			
احمد افندی	٧٦	٨٧			
ابراهیم اغا	٧٦	٨٧			
محمد علی اغا	٧٦	٨٧			
احمد افندی	٧٦	٨٧			
ولی اغا	٧٦	٨٧			
ابراهیم افندی	٧٦	٨٧			
عثمان افندی	٧٧	٨٧			
درویش افندی	٧٧	٨٧			
خلیل افندی	٧٩	٨٧			
مصطفی افندی	٧٩	٨٧			
محمد افندی	٧٩	٨٧			
علی اغا	٧٩	٨٨			
محمد شمسی افندی	٧٧	٨٨			

(چرخجی ملازملری)

اسامی					مأموریت ومحل نشأتلری
احمد افندی	٧٧	٨٨			
نجیب اغا	٧٧	٨٨			
مصطفی افندی	٧٩	٨٨			
محمد سعید افندی	٧٩	٨٨			
اسماعیل افندی	٧٩	٨٨			
محمد توفیق افندی	٧٩	٨٨			
محمد علی افندی	٧٩	٨٨			
علی افندی	٧٩	٨٨			
مصطفی افندی	٧٩	٨٨			
خیری افندی	٧٩	٨٨			
محمد افندی	٧٩	٨٨			
حسین افندی	٧٩	٨٨			
عارف افندی	٨٠	٨٨			
سلیمان افندی	٨٠	٨٨			
عمر اغا	٨٠	٨٨			
عزیز افندی	٨١	٨٨			
مصطفی افندی	٨٢	٨٨			
عارف افندی	٨٢	٨٨			
حسن افندی	٨٣	٨٨			
حسن افندی	٧٦	٨٩			
محمد اغا	٧٦	٨٩			
صالح اغا	٧٧	٨٩			
محمد افندی	٧٧	٧٩			
اسماعیل افندی	٧٧	٨٩			
حسن اغا	٧٨	٨٩			
امین افندی	٧٨	٨٩			
خلیل افندی	٧٩	٨٩			
احمد افندی	٧٩	٨٩			
حسن افندی	٧٩	٨٩			
امین اغا	٧٩	٨٩			
حسنی افندی	٧٩	٨٩			

(چرخچی ملازملری)

اسامی				مأموریت ومحل نشأتلری
محمد افندی	٧٩	٨٩		
نوری افندی	٧٩	٨٩		
محمد رمزی افندی	٨٠	٨٩		
اسماعیل افندی	٨٠	٨٩		
علی افندی	٨٠	٨٩		
اسماعیل افندی	٨٠	٨٩		
مصطفی افندی	٨٠	٨٩		
ابراهیم افندی	٨٠	٨٩		
مصطفی اغا	٨٠	٨٩		
محمد اغا	٨٠	٨٩		
محمد اغا	٨٠	٨٩		
عثمان افندی	٨٠	٨٩		
محمد افندی	٨١	٨٩		
نعمان افندی	٨١	٨٩		
احمد افندی	٨١	٨٩		
عثمان افندی	٨١	٨٩		
رضا افندی	٨١	٨٩		
موسی افندی	٨١	٨٩		
غالب افندی	٨٢	٨٩		
اسماعیل افندی	٨٢	٨٩		
مصطفی افندی	٨٢	٨٩		
محمد افندی	٨٤	٨٩		
ابراهیم افندی	٧٧	٩٠		
سعید اغا	٧٨	٩٠		
حسن افندی	٧٨	٩٠		
حسین اغا	٧٨	٩٠		
جمال افندی	٧٨	٩٠		
احمد اغا	٧٩	٩٠		
احمد اغا	٧٩	٩٠		
شوقی افندی	٧٩	٩٠		

(چرخجی ملازملری)

اسامی					مأموریت و محل نشأتلری
حسین اغا	۷۹	۹۰			
اسماعیل افندی	۷۹	۹۰			
علی افندی	۸۰	۹۰			
محمد افندی	۸۰	۹۰			
اسماعیل اغا	۸۰	۹۰			
محمد افندی	۸۰	۹۰			
احمد رامز افندی	۸۰	۹			
اسماعیل افندی	۸۰	۹۰			
محمد جمال افندی	۸۰	۹۰			
عادل افندی	۸۱	۹۰			
احمد افندی	۸۱	۹۰			
محمد افندی	۸۱	۹۰			
محمد افندی	۸۱	۹۰			
شوقی افندی	۸۱	۹۰			
احمد افندی	۸۱	۹۰			
ابراهیم افندی	۸۱	۹۰			
جمال افندی	۸۱	۹۰			
علی افندی	۸۱	۹۰			
احمد کاظم افندی	۸۱	۹۰			
محمد اغا	۸۱	۹۰			
ابراهیم افندی	۸۱	۹۰			
ابراهیم افندی	۸۱	۹۰			
نسیب افندی	۸۱	۹۰			
یعقوب افندی	۸۱	۹۰			
اسماعیل افندی	۸۱	۹۰			
حسین افندی	۸۱	۹۰			
صالح افندی	۸۱	۹۰			
مصطفی اغا	۸۲	۹۰			
علی اغا	۸۲	۹۰			
محمد لطیف افندی	۸۲	۹۰			
محمد افندی	۸۲	۹۰			
مؤمن افندی	۸۲	۹۰			

(فرقین کاتبلری)

اسامی					مأموریت ومحل نشأتلری
اسماعیل افندی	٧٦	٨٩			
علی افندی	٧٨	٨٩			
سعدالدین افندی	٧٨	٨٩			
مصطفی افندی	٧٩	٨٩			
محمد افندی	٦٨	٩٠			
محمد افندی	٦٤	٨٩			
حسن افندی	٧٤	٩٠			

(قروت کاتبلری)

ماهر افندی	٥١	٦٥			
مصطفی افندی	٥٤	٦٥			
محمد افندی	٥٨	٧٣			
عبدالرحمن افندی	٨١	٨١			
خیری افندی	٦٧	٨٢			
محمد افندی	٧٣	٨٢			
عبدی افندی	٨٢	٨٢			
حسن افندی	٦٠	٨٤			
سلیمان افندی	٦٩	٨٤			
علی افندی	٧٧	٨٤			
عثمان افندی	٧٨	٨٤			
مصطفی افندی	٥٨	٨٥			
محمد افندی	٦٤	٨٥			
جمال افندی	٨٥	٨٥			
سلیمان افندی	٦٥	٨٧			
ابراهیم افندی	٦٥	٨٧			
محمد افندی	٦٨	٨٧			
موسی افندی					
حسن افندی	٦٨	٨٨			
محمد افندی	٧١	٨٨			
حسین افندی					
بکر افندی	٧٤	٨٨			
یوسف افندی	٧٨	٨٨			

(قروت کانبلری)

اسامی	دخولی	توجیهی	عثمانی	مجیدی	مأموریت ومحل انشاتلری
محمد افندی	٨٩	٨٨			
ثروت افندی	٧٣	٨٩			
عثمان افندی	٧٣	٨٩			
علی افندی	٧٤	٨٩			
شکری افندی	٧٤	٨٩			
فدری افندی	٧٦	٨٩			
شوقی افندی	٧٧	٨٩			
محمد افندی	٧٩	٨٩			
صالح افندی	٧٨	٨٩			
محمد افندی	٦٦	٩٠			
حسین افندی	٦٢	٩٠			
حسین افندی	٧٤	٩٠			
صالح افندی	٧٦	٩٠			
اسماعیل افندی	٧٥	٩٠			
مصطفی افندی	٧٦	٩٠			
احمد افندی	٧٩	٩٠			
مصطفی افندی	٧٩	٩٠			
احمد افندی	٧٩	٩٠			
عثمان افندی	٧٩	٩٠			

(بریق کانبلری)

عمر افندی	٦٦	٦٦			
محمود افندی	٦٢	٧٢			
اسماعیل افندی	٧١	٧٩			
عبدالواهاب افندی	٧٨	٧٩			
محمد افندی	٦٦	٨٠			
مصطفی افندی	٦٧	٨٠			
مصطفی افندی	٧٥	٨٢			
اسماعیل افندی	٧٥	٨٢			
یوسف افندی	٧٦	٨٢			
سلیمان افندی	٧٦	٨٢			

(بريق كاتبلرى)

اسامى	دخولى	توجيه	عثمانى	مجيدى	مأموريت ومحل نشأتلرى
احمد افندى	٧٧	٨٤			
موسى افندى	٧٥	٨٥			
احمد افندى	٧٦	٨٥			
عثمان افندى	٧٧	٨٥			
صالح افندى	٧٢	٨٧			
محمد افندى	٧٤	٨٧			
يونس افندى	٧٥	٨٧			
حسن افندى	٧٥	٨٨			
اسماعيل افندى	٧٥	٨٧			
محمد افندى	٧٦	٨٧			
محمد افندى	٧٦	٨٧			
خليل افندى	٧٦	٨٧			
احمد افندى	٧٦	٨٧			
قدرى افندى	٧٧	٨٧			
احمد افندى	٧٧	٨٧			
حسن افندى	٧٧	٨٧			
حسن افندى	٧٧	٨٧			
عمر افندى	٧٧	٨٧			
محمد افندى	٧٧	٨٧			
ابراهيم افندى	٧٨	٨٧			
سليمان افندى	٧٨	٨٧			
مصطفى افندى	٧٩	٨٧			
خيرى افندى	٧٩	٨٧			
احمد افندى	٧٩	٨٧			
حسن افندى	٨٠	٨٧			
احمد افندى	٨٠	٨٧			
محمد افندى	٨٢	٨٧			
يحيى افندى	٨٤	٨٧			
على افندى	٨٨	٨٨			
سليمان افندى	٨٨	٨٨			
محمد افندى	٨٨	٨٨			
احمد افندى	٧٨	٨٩			

(بريق كاتبلرى)

اسامى	دخولى	توجيهى	عثمانى	مجيدى	مأموريت ومحل نشأتلرى
مصطفى افندى	٧١	٨٨			
يوسف افندى	٧٩	٨٥			
احمد افندى	٨٩	٨٩			
رائف افندى	٨٥	٨٩			
مفيد افندى	٨٥	٨٩			
محمد افندى	٨٩	٨٩			
احمد افندى	٦٥				
حسن افندى	٧٦	٩٠			
محمد افندى	٧٧	٩٠			
على نجاتى افندى	٧٨	٩٠			
عثمان افندى	٧٩	٩٠			
الياس افندى	٨٠	٩٠			
طورسون افندى	٨٢	٩٠			
حسين افندى	٨٠	٩٠			
مصطفى افندى	٨٢	٩٠			
حسين افندى	٨٥	٩٠			
اسحق افندى	٨٦	٩٠			
عمر افندى	٩٠	٩٠			
احمد افندى	٩٠	٩٠			
محمد افندى	٩٠	٩٠			
ابراهيم افندى	٩٠	٩٠			
اسماعيل افندى	٩٠	٩٠			
ابراهيم افندى	٩٠	٩٠			
وصاف افندى	٩٠	٩٠			
يحيى افندى	٩٠	٩٠			
محمد فهمى افندى	٩٠	٩٠			
مصطفى راشد افندى	٩٠	٩٠			
يونس افندى	٩٠	٩٠			
اشرف افندى	٩٠	٩٠			
ابراهيم وهبى افندى	٩٠	٩٠			
حسن افندى	[illegible]	[illegible]			

(برق کاتبلری)

اسامی	دخول	توجیهی	عثمانی	مجیدی	مأموریت ومحل نشأتلری
محمود افندی	٩٠	٩٠			
عمر وصفی افندی	٩٠	٩٠			
حافظ حسن افندی	٩٠	٩٠			
خلیل افندی	٨٠	٩٠			
خلیل افندی	٧٨	٨٧			

(ائمه افندیلری)

اسامی	دخول	توجیهی	عثمانی	مجیدی	مأموریت ومحل نشأتلری
سلیمان افندی	٦٥	٧٥			امام الای
محمد افندی	٧٩	٨٩			امام الای
مصطفی افندی	٥٤	٨٩			امام الای
عثمان افندی	٧٢	٩٠			امام الای
محمد طاهر افندی	٩٠	٩٠			
محمد افندی	٤٤	٨٩			صنف اول
اسماعیل افندی	٤٧	٨٩			صنف اول
احمد افندی	٤٩	٨٩			صنف اول
رامز افندی	٤٩	٨٩			صنف اول
احمد افندی	٥٢	٨٩			صنف اول
احمد افندی	٦٢	٨٩			صنف اول
عثمان افندی		٨٩			صنف اول
محمد افندی		٨٩			صنف اول
حسین افندی	٤٢	٥١			صنف ثانی
مصطفی افندی	٥٢	٨٩			صنف ثانی
حسن افندی	٥٥	٨٩			صنف ثانی
ابراهیم افندی	٦٣	٨٩			صنف ثانی
محمود افندی	٦٤	٨٩			صنف ثانی
محمد افندی	٦٤	٨٩			صنف ثانی
حسین افندی	٦٥	٨٩			صنف ثانی
حسن افندی	٦٩	٨٩			صنف ثانی
محمد افندی		٨٩			صنف ثانی
عمر افندی	٦٣	٨٩			صنف ثالث
مصطفی افندی	٦٣	٨٩			صنف ثالث

(ائمه افندیلر)

اسامی					مأموریت و محل نشأتلری
عثمان افندی	٦٥	٨٩			صنف ثالث
عثمان افندی	٦٥	٨٩			صنف ثالث
علی افندی	٦٥	٨٩			صنف ثالث
یحیی افندی	٦٧	٨٩			صنف ثالث
حیدر افندی	٦٨	٨٩			صنف ثالث
ابراهیم افندی	٦٩	٨٩			صنف ثالث
علی افندی	٧٢	٨٩			صنف ثالث
مصطفی افندی	٧٣	٨٩			صنف ثالث
مصطفی افندی	٧٦	٨٩			صنف ثالث
اسلام افندی	٧٦	٨٩			صنف ثالث
علی افندی	٧٩	٨٩			صنف ثالث
احمد افندی	٧٩	٨٩			صنف ثالث
اسماعیل افندی	٨٠	٨٩			صنف ثالث
محمد افندی	٥٢	٨٩			صنف رابع
مصطفی افندی	٧٩	٨٩			صنف رابع
علی افندی	٨٠	٨٩			صنف رابع
عثمان افندی	٨٠	٨٩			صنف رابع
عثمان افندی	٨٠	٨٩			صنف رابع
احمد افندی	٨٠	٨٩			صنف رابع
فیض اه افندی	٨١	٨٩			صنف رابع
حسن افندی	٨١	٨٩			صنف رابع
مصطفی افندی	٨١	٨٩			صنف رابع
علی افندی	٨١	٨٩			صنف رابع
محمد افندی	٨٢	٨٩			صنف رابع
احمد افندی	٨٢	٨٩			صنف رابع
ابراهیم افندی	٨٢	٨٩			صنف رابع
عباس افندی	٨٣	٨٩			صنف رابع
مصطفی افندی	٨٤	٨٨			صنف رابع
احمد افندی	٨٤	٨٩			صنف رابع
علی افندی	٨٤	٨٩			صنف رابع

* (طابور اول شتخانه) *

اسامی	نمره	جلوس	رمضان	عیدی	مأموریت و محل نشستلری
میرالای ابراهیم بك		٦٤ ٧٥		٤	
قائمقام صالح بك		٥٤ ٩٠		٥	
پکباشی عثمان اغا		٤٤ ٨٧		٥	
امین الای سلیمان افندی		٤٢ ٨٤		٥	
کاتب الای یوسف افندی		٦٣ ٩٠		٥	
امام الای حاجی سلیمان افندی		٦٥ ٧٥			
اعای ثانی حسین اغا		٥٤ ٨٥			
کاتب طابور ابراهیم افندی		٨١ ٩٠			
یوزباشی محمد اغا		٦٧ ٩٠			سنجدار
یوزباشی علی اغا	١	٦٣ ٨٢			
یوزباشی حسین اغا	٢	٦١ ٧٨		٥	
یوزباشی علی اغا	٣	٧١ ٨٥			
یوزباشی حسین اغا	٤	٦٧			
یوزباشی علی اغا	٥	٧٣ ٨٨			
یوزباشی علی اغا	٦	٦٣ ٩٠			
یوزباشی عبداه اغا	٧	٦٨ ٨٦			
یوزباشی محمد اغا	٨	٦٣ ٨٠			
ملازم اول احمد اغا	١	٨٤ ٩٠			
ملازم اول احمد اغا	٢	٧٨ ٩٠			
ملازم اول ابراهیم اغا	٣	٦٧ ٨٥			
ملازم اول مصطفی اغا	٤	٧٣ ٩٠			
ملازم اول سلیمان اغا	٥	٧٤ ٨٧			
ملازم اول قدری اغا	٦	٦٧ ٨٥			
ملازم اول محمد اغا	٧	٦٩ ٨٧			
ملازم اول حاجی عمر اغا	٨	٦٧ ٨٤			
ملازم ثانی حسن اغا	١	٨٤ ٨٩			
ملازم ثانی احمد اغا	٢	٧٥ ٨٧			
ملازم ثانی احمد اغا	٣	٧٨ ٩٠			
ملازم ثانی سعید اغا	١	٧٤ ٨٧			
ملازم ثانی احمد اغا	٥	٧٧ ٨٨			
ملازم ثانی محمد اغا	٦	٧٧ ٩٠			
ملازم ثانی محمد اغا	٧	٧٤ ٨٧			

(طابور اول ششخانه)

اسامی	بلوك	دخولی	توجیهی	عثمانی	مجیدی	مأموریت و محل نشأتلری
ملازم ثانی عمر اغا	٨	٧٦	٨٩			
اغای ثانی عثمان اغا		٥١	٩٠			باندوی اول
یوزباشی علی اغا		٥٤	٨٢			باندوی اول
یوزباشی مصطفی اغا		٦٧	٩٠			باندوی ثانی
یوزباشی محمد اغا		٦٧	٨٩			ترنبت
ملازم اول جعفر اغا		٧٥	٨٩			باندوی اول
ملازم اول خیری اغا		٧٤	٩٠			باندوی ثانی
ملازم اول یعقوب اغا		٧٧	٩٠			ترنبت
ملازم ثانی علی اغا		٧٦	٩٠			باندوی اول
ملازم ثانی علی اغا		٧٨	٩٠			باندوی ثانی
ملازم ثانی حسین اغا		٨٣	٩٠			ترنبت

(طابور ثانی ششخانه)

بیکباشی مصطفی اغا		٥٤	٩٠			
اغای اول محمد اغا		٦٠	٨٥			
اغای ثانی حسن اغا		٥١	٧٧			
امام حاجی حسین افندی		٤٢	٥١			
کاتب طابور حافظ محمد افندی		٦٦	٨٤			
یوزباشی احمد اغا	١	٦٦	٨٦			
یوزباشی لطیف اغا	٢	٦٠	٨٧		٥	
یوزباشی مصطفی اغا	٣	٦٣	٨١		٥	
یوزباشی حسین اغا	٤	٥٥	٧٥			
یوزباشی حافظ محمد افندی	٥	٦٤	٨٣			
یوزباشی عبدالله اغا	٦	٦٧	٨٧			
یوزباشی ابراهیم اغا	٧	٦١	٨٣			
یوزباشی سعدالدین اغا	٨	٥٩	٧٤		٥	
ملازم اول ابراهیم اغا	١	٧٥	٨٧			
ملازم اول علی اغا	٢	٧٥	٩٠			
ملازم اول راشد اغا	٣	٧٤	٨٧			
ملازم اول حمد اغا	٤	٧٨	٩٠			
ملازم اول احمد اغا	٥	٧٥	٩٠			

(طابوره ثانی ششخانه)

اسامی	بلوك	دخولی	توجیهی	عثمانی	مجیدی	مأموریت و محل نشأتلری
ملازم اول حسن اغا	٦	٧٨	٩٠			
ملازم اول محمد اغا	٧	٧٥	٩٠			
ملازم اول امین اغا	٨	٧١	٨٧			
ملازم اول اسماعیل اغا		٧٩	٩٠			ترتیب
ملازم ثانی عثمان اغا	١	٨٢	٨٧			
ملازم ثانی صالح اغا	٢	٧٨	٨٧			
ملازم ثانی محمد اغا	٣	٧٨	٨٧			
ملازم ثانی سلیم اغا	٤	٨١	٩٠			
ملازم ثانی ولی اغا	٥	٧٩	٨٧			
ملازم ثانی محمد اغا	٦	٧٨	٩٠			
ملازم ثانی احمد اغا	٧	٧٩	٩٠			
ملازم ثانی سلیمان اغا	٨	٨٢	٩٠			
ملازم ثانی محمد اغا		٨٣	٩٠			ترتیب

(مجلس و مواقع سائره ده بولنان)

یکباشی راشد بك						
اغای اول خیری اغا		٧٧	٨٥			موسیقه
کاتب الای اسماعیل افندی		٦٦	٨٤			
اغای ثانی حسین افندی		٤٩	٨٢			
اغای ثانی حسن اغا		٦١	٧٧			
اغای ثانی سعید اغا		٦٦	٨٩			
اغای ثانی عثمان اغا		٦٦	٨٧			
اغای ثانی مصطفی اغا		٤٣	٧٥			
اغای ثانی محمد اغا		٧٠	٩١			
اغای ثانی علی اغا		٥٤	٨٠			
یوزباشی ولی اغا		٦١	٨٦			
یوزباشی راشد اغا		٦٨				
یوزباشی اسماعیل اغا		٧٨	٨٧			
یوزباشی احمد اغا		٧٢	٨٩			
یوزباشی حسن اغا		٦٤	٨٧			
یوزباشی رمزی اغا		٧٥	٨٨			
یوزباشی احمد اغا		٦٩	٩١			

(مجلس و مواقع سائره ده بولنان)

اسامی	[illegible]	[illegible]	[illegible]	[illegible]	مأموریت و محل نشأتلری
یوزباشی ابراهیم اغا	٦٥	٩١			
یوزباشی علی اغا	٧٤	٩١			
ملازم اول مرتضی اغا	٧٥	٨٩			
ملازم اول حسین اغا	٦٦	٨٤			
ملازم ثانی محمد اغا	٧٨	٨٩			
ملازم ثانی قاسم اغا	٧٤	٨٧			
ملازم ثانی عثمان اغا	٧٩	٨٨			

(طابور اول صنایع بحریه)

اوچ انبارلی سواریسی حسن بك	٥٠	٨٩			قشلد قوماندانی
میرالای اسماعیل بك	٤٢	٩٠			
قائممقام خلیل بك	٥١	٨٩		٥	
بیکباشی حسن افندی	٥٤	٩٠			
امام الای مصطفی افندی	٥٤	٨٩			
کاتب الای محمد افندی	٤٤	٩٠			
اغای ثانی عثمان اغا	٦٤	٩٠			
اغای ثانی ابراهیم اغا	٥٥	٨٥			
امام حسن افندی	٥٥	٨٩			
کاتب طابور احمد افندی	٨٤	٩٠			
کاتب طابور محمد شوقی افندی	٨٩	٨٩			
یوزباشی محمود اغا	٧٥	٩٠			
یوزباشی محمد اغا	٦٠	٨٩			
یوزباشی بلال اغا	٦٠	٨٥			
یوزباشی محمد اغا	٨٩	٨٩			
یوزباشی اردیس اغا	٩٠	٩٠			
یوزباشی محمد اغا	٦٠	٧٧			
یوزباشی حسن اغا	٧٠	٨٥			
یوزباشی عثمان اغا	٥٨	٨٥			
یوزباشی عمر اغا	٥٠	٨٠			ترنبت
ملازم اول صالح اغا	٧٥	٨٧			
ملازم اول اسماعیل اغا	٧٤	٨٧			

(طابور اول صنایع بحریه)

أسامی	دخولی	توجیهی	عثمانی	مجیدی	مأموریت و محل نشاتلری
ملازم اول حسن اغا	٧٥	٨٧			
ملازم اول مصطفی اغا	٧٣	٨٧			
ملازم اول حسن اغا	٧٣	٨٨			
ملازم اول صالح اغا	٧٥	٨٧			
ملازم اول حسن اغا	٧٨	٨٧			
ملازم اول عثمان اغا	٧١	٩٠			
ملازم اول عثمان اغا	٧٧	٨٨			ترنبت
ملازم ثانی علی اغا	٧٩	٩٠			
ملازم ثانی حسین اغا	٧٨	٩٠			
ملازم ثانی محمود اغا	٧٩	٩٠			
ملازم ثانی بیرام اغا	٧٩	٩٠			
ملازم ثانی سلیمان اغا	٧٩	٩٠			

(طابور ثانی صنایع بحریه)

بیکباشی سلیمان اغا	٦٦	٨٠			
اغای اول محمد اغا	٦٠	٩٠			
اغای ثانی حسن اغا	٥٩	٨٨			
کاتب طابور محمد علی افندی	٨٠	٩٠			
امام م اسماعیل افندی	٤٧	٨٩			
یوزباشی خلیل اغا	٦٦	٨٢			
یوزباشی عثمان اغا	٧٠	٨٢			
یوزباشی حسن اغا	٦٩	٨٥			
یوزباشی محمد اغا	٦٠	٧٩			
یوزباشی محمد اغا	٦٩	٨٥			
یوزباشی علی عثمان اغا	٦٦	٨٥			
یوزباشی شاکر اغا	٦٨	٨٧			
ملازم رجب اغا	٧٩	٩٠			
ملازم احمد اغا	٧٨	٩٠			
ملازم علی اغا	٧٤	٨٨			
ملازم حسن اغا	٧٩	٩٠			
ملازم بکر اغا	٧٨	٩٠			
ملازم حسن اغا	٧٨	٩٠			

(طابور ثاني صنايع بحريه)

اسامي	ولادت	تاريخ	بلدي	مأموريت ومحل نشأتلري
ملازم اسماعيل اغا	٧٢	٧٢		
ملازم خليل اغا	٧٩	٩٠		
ملازم قدري اغا	٧٧	٨٧		
ملازم محمد اغا	٧٩	٩٠		
ملازم ابراهيم اغا	٧٥	٨٧		
ملازم محمود اغا	٧٩	٩٠		
ملازم حسين اغا	٧٥	٨٥		
ملازم احمد اغا	٦٧	٨٥		

(طابور ثالث صنايع بحريه)

بكباشي حاجي حسين اغا	٤٧	٨٩		
اغاي اول خليل اغا	٦٣	٨٨		
اغاي ثاني احمد اغا	٥٤	٨٥		
كاتب طابور احمد نظيف افندي	٧٨	٩٠		
امام محمد افندي				صنف ثاني
يوزباشي جعفر اغا	٧٦	٩٠		
يوزباشي عزيز اغا	٧٥	٩٠		
يوزباشي شمس اغا	٦٣	٨٤		
يوزباشي محمد اغا	٦٦	٨٥		
يوزباشي مصطفى اغا	٦٦	٨٥		
يوزباشي سعيد اغا	٥٥	٩٠		
يوزباشي يوسف اغا	٧١	٩٠		
يوزباشي خليل اغا	٦٥	٨٢		
ملازم اول نشئت اغا	٨٠	٨٨		
ملازم اول ابراهيم اغا	٦٨	٨٥		
ملازم اول محمد اغا	٧٤	٨٧		
ملازم اول يعقوب افندي	٧٩	٨٨		
ملازم اول امين اغا	٧٤	٨٧		
ملازم اول خليل اغا	٧١	٨٧		
ملازم اول محمد اغا	٧٨	٨٨		
ملازم اول محمد اغا	٧٧	٨٨		
ملازم ثاني عثمان اغا	٨٠	١٠		

(طابور ثالث صنايع بحريه)

اسامي					مأموريت و محل نشاتلري
ملازم ثاني الياس اغا	٨٠	٩٠			
ملازم ثاني علي اغا	٧٩	٩٠			
ملازم ثاني احمد اغا	٧٨	٩٠			
ملازم ثاني ياور اغا	٧٨	٩٠			
ملازم ثاني عثمان اغا	٨٠	٩٠			
ملازم ثاني ابراهيم اغا	٧٧	٩٠			

(طابور رابع صنايع بحريه)

بيكباشي حسين اغا	٤٣	٧٧			
اغاي ال علي اغا	٦٥	٨٩			
اغاي ثاني مش اغا	٥٩	٨٣			
طابور كاتبي محمد افندي	٦٩	٨٧			
امام طابور محمد افندي	٤٣	٨٩			
يوزباشي محمد اغا	٥٩	٨٧			
يوزباشي احمد اغا	٦٥	٨٧			
يوزباشي عزت اغا	٥٩	٨٠			
يوزباشي ول اغا	٥٩	٨٧			
يوزباشي محمد بغا	٥٩	٨٣			
يوزباشي صالح اغا	٥٩	٨٥			
يوزباشي محمد اغا	٦٣	٨٧			
يوزباشي سليمان اغا	٥٩	٨٣			
ملازم اول محمد اغا	٧٢	٨٥			
ملازم اول علي عثمان اغا	٧٥	٨٧			
ملازم اول مش اغا	٧٥	٨٧			
ملازم اول ابراهيم اغا	٧٣	٨٥			
ملازم اول حسن اغا	٧٣	٨٧			
ملازم اول ادهم اغا	٧٥	٨٧			
ملازم اول محمد اغا	٧٤	٨٧			
ملازم اول مصطفى اغا	٧٤	٨٧			
ملازم ثاني نجيب اغا	٧٨	٩٠			
ملازم ثاني احمد اغا	٨٠	٩٠			
ملازم ثاني محمد اغا	٧٦	٨٧			

(طابور رابع صنایع بحریه)

اسامی	دخولی	توجه	عثمانی	مجیدی	مأموریت و محل نشأتلری
ملازم ثانی محمد اغا	٨١	٩٠			
ملازم ثانی اسماعیل اغا	٧٩	٩٠			

(اعمالات)

قائممقام علی بك	٦٥	٨٩			انشائیه
قائممقام حسنی بك	٧٢	٩٠			بودخی
بیکباشی احمد افندی		٨٩			بودخی
بیکباشی محمد امین افندی		٨٩			بودخی
قائممقام عمر افندی		٨٨			بودخی
قائممقام مصطفی بك	٤٤	٨٩			بودخی
بیکباشی یعقوب اغا	٦٦	٨٣			بودخی
بیکباشی اسماعیل اغا	٥٢	٩٠			بودخی
بیکباشی محمد اغا	٧٣	٧٧			بودخی
بیکباشی خلیل افندی	٥٧	٨٤			بودخی
بیکباشی اسماعیل افندی	٤٩	٨٢			بودخی
بیکباشی اسماعیل افندی		٩٠			بودخی
بیکباشی دیمتری اغا	٧٩	٨٨			بودخی
امین الای محمود افندی	٥٠	٩٠			بودخی
کاتب الای احمد افندی	٦٨	٨٣			بودخی
کاتب طابور حسن افندی	٥١	٨٤			بودخی
کاتب طابور محمد نظمی افندی	٦٥	٦٦			بودخی
اغای اول حسنی افندی	٦٥	٨٤			بودخی
بیکباشی محمد طوسون افندی		٩١			بودخی
بیکباشی شاکر افندی		٩١			بودخی
اغای اول نظیف افندی	٦٣	٨٢			بودخی
اغای اول لطیف افندی		٩٠			بودخی
اغای اول احمد افندی		٩١			بودخی
اغای اول حسنی افندی		٩١			بودخی
اغای اول عبدالله افندی		٩١			بودخی
اغای ثانی احمد افندی		٨٤			بودخی
اغای ثانی حسن افندی		٩١			بودخی
اغای ثانی حسن افندی		٨٨			بودخی

(اعمالات)

اسامی	عمر	تاریخ	وفات	مأمور بیت و محل نشأتلری
یوزباشی ولی افندی	٧٤	٨٨		انشابیه دن
یوزباشی محمد نوری افندی		٨٩		بودخی
یوزباشی علی افندی		٩٠		بودخی
یوزباشی محمد علی افندی		٨٩		بودخی
یوزباشی محمد افندی		٨٩		بودخی
یوزباشی طاهر افندی		٨٨		بودخی
یوزباشی فواد افندی		٩٠		بودخی
یوزباشی توفیق افندی		٩١		بودخی
یوزباشی محسن افندی		٩١		بودخی
یوزباشی ابراهیم افندی	٧٦	٩١		بودخی
یوزباشی کاظم افندی		٩١		بودخی
یوزباشی حسنی افندی		٩١		بودخی
یوزباشی عارف افندی		٩١		بودخی
یوزباشی اسماعیل افندی		٩١		بودخی
یوزباشی حقی افندی		٩١		بودخی
اغای اول حسین اغا	٤٧	٨٠		اعمالات
اغای اول یعقوب اغا	٦٦	٨٠		بودخی
اغای اول محمد علی اغا	٦٥	٨٠		بودخی
اغای اول خلیل اغا	٦٦	٨٠		بودخی
اغای اول اسماعیل اغا	٨٨	٨٨		بودخی
اغای اول حسین اغا	٤٧	٨٠		بودخی
اغای اول صالح اغا	٥٥	٨٨		بودخی
اغای اول احمد اغا	٥٣	٨٩		بودخی
اغای ثانی حسین اغا	٦٣	٩١		بودخی
اغای ثانی مصطفی اغا	٥٥			بودخی
اغای ثانی محمد اغا	٦٠	٨٩		بودخی
اغای ثانی حاکف اغا	٦٦	٨٩		بودخی
اغای ثانی حسین اغا	٥٤	٨٩		بودخی
اغای ثانی عبدا اغا	٦٩	٨٩		بودخی
اغای ثانی حاجی عثمان اغا	٦٠	٨٩		بودخی
اغای ثانی حسن اغا				بودخی

(اعمالات)

اسامی	دخولی	[illegible]	[illegible]	مجیدی	مأموریت و محل نشأتلری
اغای ثانی حسن اغا	٦٣	٨٨			
اغای ثانی محمد اغا	٧٢	٨٥			
اغای ثانی علی اغا	٤٣	٩١			
اغای ثانی سلامی اغا	٧٥	٨٥			
اغای ثانی محمد اغا	٧٢	٨٥			
اغای ثانی ابراهیم اغا	٥٥	٨٥			
اغای ثانی حسین اغا	٥٩	٨٥			
اغای ثانی حسن اغا	٥١	٨٥			
اغای ثانی سلیم اغا	٦٦	٨٥			
اغای ثانی محمد اغا	٥٤	٨٥			
اغای ثانی بسیم افندی	٦٦	٨٥			
اغای ثانی محمد اغا	٥٩	٨٩			
اغای ثانی مصطفی اغا		٨٨			
اغای ثانی حلیم اغا	٥٦	٨٥			
اغای ثانی محمد اغا	٧٧	٨٥			
اغای ثانی جعفر افندی	٤٨	٨٢			
اغای ثانی سلیمان اغا	٤٤	٨٠			
یوزباشی عبدالله اغا	٧٠	٨٨			
یوزباشی مصطفی اغا	٧٠	٨٢			
یوزباشی حسن اغا	٦٦	٨٠			
یوزباشی احمد اغا	٦٢	٨٤			
یوزباشی خلیل اغا	٦٢	٧٨			
یوزباشی حاجی محمد اغا	٦٥	٨٥			
یوزباشی کریم اغا	٥٥	٧١			
یوزباشی احمد اغا	٧٠	٨٥			
یوزباشی عارف اغا	٥٧	٧٠			
یوزباشی حسن اغا	٦٩	٨٥			
یوزباشی عمر اغا	٦٤				
یوزباشی حسن اغا	٦٠				
یوزباشی علی اغا	٦٦				
یوزباشی احمد اغا	٦٢				
یوزباشی سلیمان اغا	٦١				

(اعمالات)

اسامی	دخولی	رجبی	عثمانی	مجیدی	مأموریت و محل نشأتلری
یوزباشی مصطفی اغا	٤٢				
یوزباشی فیضی اغا	٤٤				
یوزباشی محی الدین اغا	٦٨				
یوزباشی مصطفی اغا	٥٩				
یوزباشی حسن اغا					
یوزباشی محمد اغا					
ملازم اول قدری اغا	٩٠	٩٠			
ملازم اول عارف اغا	٥٩				
ملازم خلیل اغا	٧٢				
ملازم اول محمد اغا	٧٢				
ملازم ثانی رجب اغا					

(مکتب فنون حربیهٔ شاهانه)

اسامی	رتبهٔ	نمرهٔ بیستی	نشان	عدد	مأموریت و محل نشاتلری
میرلوا سلیمان پاشا	۷۲	۸۹		٤	ناظر مکاتب عسکریه
میرلوا اسکندر پاشا	٦۷	۸٤			طوپجیلق فنی خواجه سی
میرالای احمد حفظی بك	٦۳	۹۰			داخلیه و پیاده تعلیمی خواجه سی
قائمقام مظفر بك	۷۲	۸۷			سواری جغرافیا خواجه سی
بیکباشی مصطفی طاهر افندی	۷۲	۸۹			پیاده لسان خواجه سی
بیکباشی سلیمان افندی	۷۲	۸۹			بودنی
بیکباشی سزائی افندی	۷۰	۹۰		٥	استحکامات جسیمه خواجه سی
بیکباشی سعدالدین بك	۷۸				ارکان حرب ماکنهٔ عادیه خواجه سی
بیکباشی کمال بك	۷۷	۹۱			پیاده طرامه خواجه سی
قول اغاسی نظیف افندی	۷۹	۸۰			ارکان حرب فن حرب خواجه سی
قول اغاسی بدری افندی	۸۳	۹۱			بودنی خواجه
قول اغاسی رفعت افندی	۸۳	۹۱			بودنی
صاغقول اغاسی غالب افندی	۷۱	۸۸			پیاده بودنی
صاغقول اغاسی ابراهیم ادهم افند	۸۳	۸٥			طوپجی بودنی
صاغقول اغاسی سید افندی	۷۲	۹۰			سواری معاون
صولقول اغاسی اسماعیل افندی	۷۷	۹۰			سواری خواجه
صولقول اغاسی بهجت افندی	۸۰	۹۰			بیطر بودنی
صولقول اغاسی رفیق افندی	۸۰	۸۹			طوپجی بودنی
صولقول اغاسی سلیمان افندی	۷۱	۸۹			طوپجی بودنی
صولقول اغاسی جانب افندی	۷۸	۹۰			استحکام بودنی
صولقول اغاسی اسماعیل افندی	۸۰	۸۹			طوپجی خواجه
صولقول اغاسی سعدالدین افندی	۷۹	۸۹			بودنی
یوزباشی احمد افندی	۸٤	۹۰			ارکان حرب خواجه
یوزباشی دانش افندی	۸٥	۹۱			بودنی
یوزباشی راسخ افندی	۸٤	۹۰			پیاده بودنی
یوزباشی قدری افندی	۸٤	۹۰			بودنی
یوزباشی عزت افندی	۸۳	۹۰			طوپجی بودنی
یوزباشی امین افندی	۸٥	۹۱			معاون پیاده
یوزباشی بسیم افندی	۸۳	۹۱			سواری بودنی
یوزباشی کامل افندی	۸٥	۹۱			پیاده خواجه
مختار افندی	۰				مبانی الانشا خواجه سی
موسیو نیلوزی					کیاخه خواجه سی

(مکتب فنون حربیه شاهانه)

اسامی				مأموریت و محل نشأتلری
موسیو ماهون	۱۳			فرانسزجه خواجه سی
علی افندی	۹۰			عربی بودخی
موسیو بجیسی	۸۹			مع تعلیمی بودخی

(داخلیه ضابطانی)

صولقول اغاسی نوری بك	۷۵	۸۹		سوری
صولقول اغاسی حسین افندی		۹۰		سواری
یوزباشی سعید افندی	۸٤	۹۱		استحکام
یوزباشی حدی افندی	۸۰	۹۰		سواری
یوزباشی عزت افندی	۸۳	۹۰		سواری
ملازم اول حق افندی	۸٦	۹۱		پیاده
ملازم اول حمدی افندی	۸٦	۹۱		پیاده
ملازم اول مصطفی افندی	۸٦	۹۱		طوبجی
ملازم ثانی شوکت افندی	۸۷	۹۱		پیاده
ملازم اول تحسین افندی	۸۹	۹۱		استحکام
الای امامی رشدی افندی	۸۳	۸٦		

(مکتب مذکوره مستخدم قلم مأمورلری)

الای امینی خلوصی افندی	٦۵	۸٦	۵	سر کاتب
رابعه دن راتب افندی	۷۲		۵	
صولقول اغاسی اسماعیل افندی	۷۷	۹۱		پیاده
طابور کاتبی عثمان افندی	۸۰	۸٦		
طابور کاتبی عبدالرحمن افندی	۸٦	۸۸		
طابور کاتبی معاونی فائق افندی	۸۸	۸۸		

(مکتب مذکوره مستخدم بصمه خانه مأمورلری)

صاغقول اغاسی احمد افندی	٦۹	۸۱		طوپجی بصمه خانه مدیری
صاغقول اغاسی محمد افندی	٦٤	۸۱		طوپجی مطبعه ده فروه جی
صاغقول اغاسی جمال افندی	٦۹	۸۷		طوبجی مطبعه ده رسام
الای کاتبی احمد افندی	۸٤	۹۰		مطبعه ده خطاط

(مکتب مذکوره موجود مأمورین صحیه)

متمایز سرویجن افندی	٦۲			طبیب
صاغقول اغاسی موسیو فرانسزقو	٦۵			اجزاجی
حمدی افندی	۷٤			جراح

(مکتب مذکورده بولنان الات وادوات تعمیر جیلریله حافظ کتب معاونی)

اسامی					مأموریت ومحل نشأتلری
رضا افندی	٨٠				الات عمیر جیسی
حق افندی	٨٠				بودخی
حلمی افندی	٨٩				حافظ کتب معاونی

(درسعادت مکتب اعدادیسی)

میرلوا خلیل پاشا	٤٢	٨٧			مکتب مدیری
میرالای نوری بك	٧٠	٨٩			پیاده رسم خواجه سی
قائمقامی مصطفی بك	٧٠	٩١			پیاده درس ناظری
قائمقام صالح بك	٥٤	٩١			خواجه
قائمقام عثمان بك	٦٩	٩٢			لسان خواجه سی
صاغقول اغاسی حق افندی	٧٩	٨٩			پیاده رسم خواجه سی
صاغقول اغاسی جمال افندی	٧١	٩٠			طوپجی لسان خواجه سی
صاغقول اغاسی سعید افندی	٧١	٩١			پیاده خواجه
صاغقول اغاسی مصطفی افندی	٧١	٩١			طوپجی بودخی
صاغقول اغاسی سید افندی	٧٧				پیاده رسم خواجه سی
صولقول اغاسی عاصم افندی	٨١	٩١			پیاده خواجه
ملازم اول علی افندی	٨٥	٩١			بودخی
ملازم ثانی رفعت افندی	٨٧	٩١			کتابت خواجه سی
ملازم ثانی صادق افندی	٨٨	٩١			جبه ناستهق خواجه سی
سیرت افندی					برنجی سنه کتابت خواجه سی
اسعد افندی					دردنجی سنه کتابت خواجه سی
جودی افندی		٩١			اوچنجی سنه کتابت ومبانی الانشا
اوخانس افندی		٩٢			معاون (خواجه سی
کس افندی		٦٢			رسام
ابراحام افندی		٨٩			فرانسزجه خواجه سی
حلمی افندی		٩١			انکلیز لسان خواجه سی

(مکتب مذکور داخله ظابطانی)

قائمقام عبداه بك	٤٣	٩٢			
صاغقول اغاسی محمود بك	٢٣	٩١			سواری
صولقول اغاسی رفعت بك	٨٠	٩٠			پیاده

(درسعادت مکتب اعدادیسی داخلیه ضابطانی)

اسامی					مأموریت ومحل خدمتلری
یوزباشی حسنی افندی	٨٠	٨٦			پیاده
یوزباشی حسین افندی	٨١	٨٧			پیاده
یوزباشی حسی افندی	٨٢	٨٩			پیاده
یوزباشی رمزی افندی	٨٠	٩١			پیاده
ملازم اول رائف افندی		٨٨			
ملازم اول حسی افندی	٨٥	٩٠			طوپجی
ملازم اول عمر افندی	٨١	٩٠			طوپجی
ملازم ثانی حسام الدین افندی	٨٢	٩١			پیاده
ملازم ثانی فائق افندی	٨٢	٩١			پیاده

(مکتب مذکور قلم مورلری)

احمد رجائی افندی		٨١			سرکاتب
طاهر کاتبی نوری افندی	٨٥	٩٠			
کاتب معاونی					منحل
متقاعد یوزباشی علی اغا					اوراق مدیری واثواب امینی

(مکتب مذکور موجوده مورین صحه)

ثابیه دن روسیان افندی		٧٥			طبیب
صاغقول اغاسی عبدی افندی	٦٥	٨٥			جراح
صولقول اغاسی حمدی افندی	٦٦	٩٠			اجزاجی
ادهم افندی		٦٩			حافظ کتب

(بروسه مکتب اعدادیسی)

بیکباشی امین افندی					مدیر مکتب
صاغقول اغاسی سلیمان افندی	٦٩	٨٩			سواری درس ناظری
صاغقول اغاسی علی حیدر افندی	٦٩	٨٩			خواجه
صولقول اغاسی طاهر افندی	٨١	٨٦			بودخی
صولقول اغاسی خلیل افندی	٦٩	٨٩			بودخی
صولقول اغاسی اسماعیل حقی افندی	٧٩	٨٧			بودخی
یوزباشی محمد رفیق افندی	٧٩				بودخی
یوزباشی خلق افندی	٨٥				بودخی
ملازم ثانی حسام الدین افندی	٨٢	٩١			بودخی
صالح افندی					عربی خواجه سی

(مأمورين مكتب مذكور)

اسامی					مأموريت ومحل نشأتلری
الای کاتبی معلمی شکری افندی		٩٠			کاتب مکتب
تقاعدیوزباشی حسین افندی					داخلیه
تقاعدیوزباشی احمد اغا					بودخی
عبدالحلیم افندی					امام
حاجی علی افندی					وکیلخرج

(ادرنه مکتب اعدادیسی)

یکباشی حمدی افندی	٧٢	٩١			مدیر مکتب
صاغقول اغاسی محمد سالم افندی	٧٠	٨٩			پیاده درس ناظری
صاغقول اغاسی مصطفی افندی	٧١	٨٧			پیاده خواجه
صاغقول اغاسی سلیمان افندی	٧١	٨٨			سواری بودخی
صولقول اغاسی سلیمان افندی	٧٨	٨٩			پیاده بودخی
صولقول اغاسی مصطفی افندی	٦٨	٩١			پیاده بودخی
ملازم اول کیرقور افندی	٨٧	٩٠			خواجه
ابراهیم افندی		٧٦			عربی خواجه سی
احمد بك		٩١			کتابت خواجه سی

(مأمورين مكتب مذكور)

بیکباشی اوخانس افندی	٧٧	٨٨			طابیب
طابور کاتبی محمد راشد افندی	٦٤	٨٦			کاتب مکتب
متقاعد یوزباشی حافظ علی افندی		٨٣			داخلیه
حافظ شریف افندی	٦٤	٨٦			امام
لوقه افندی		٠٣			اجزاجی

(مناستر مکتب اعدادیسی)

یکباشی حسن محسین افندی	٦٨	٨٦			مدیر مکتب
صاغقول اغاسی حسین فائق افندی	٧٨	٨٨			پیاده خواجه
صاغقول اغاسی محمد زکی افندی		٩١			بودخی
صولقول اغاسی حافظ محمد افندی	٨٠	٨٩			بودخی
صولقول اغاسی حسین افندی	٨٠	٩١			بودخی
یوزباشی رجب افندی	٨٤	٩٠			بودخی

(مناستر مکتب اعدادیسی)

اسامی					مأموریت و محل نشأتلری
یوزباشی عارف افندی					خواجه
ملازم اول محمد افندی	۸۷	۹۱			بودخی
حافظ عثمان افندی					قواعد عثمانی و املا خواجه سی
سلیم افندی					عربی خواجه سی

(مأمورین مکتب مذکور)

متقاعد یوزباشی سلیمان افندی					داخلیه
متقاعد ملازم یوسف اغا					بودخی
کاتب					محصل
حافظ عمر افندی					امام
سلیم افندی					وکیلخرج

(یوسنه مکتب اعدادیسی)

یکباشی سلیمان افندی	۷۱	۸۹			مدیر مکتب
صولقول اغاسی اسحق افندی	۸۲	۸۷			پیاده خواجه
یوزباشی مصطفی افندی	۸۳	۸۹			درس ناظری
یوزباشی حسنی افندی	۸۱	۹۰			سواری خواجه
یوزباشی نورالدین افندی	۸۰	۹۱			پیاده بودخی
محمد عارف افندی		۸۱			عربی خواجه سی
ملازم ثانی حسن افندی	۸۷	۹۱			پیاده خواجه

(مأمورین مکتب مذکور)

متقاعد یوزباشی محمد اغا	۸۱	۸۹			داخلیه
الای بی محمد افندی					کاتب مکتب

(ارضروم مکتب اعدادیسی)

یاوه شی عبدالله افندی	۷۳	۹۰			مدیر مکتب
صولقول اغاسی حسن افندی	۸۳	۸۸			پیاده درس ناظری
یوزباشی احمد فیضی افندی	۸۰	۹۰			بودجه
یوزباشی عزیز افندی	۸۰				خوادخی
ملازم اول حافظ یوسف افندی	۸۶	۹۱			بودخی
ملازم اول قسطنطین افندی	۸۶	۹۱			بودخی
ملازم ثانی احمد افندی	۸۷	۹۱			بودخی
ملازم ثانی صالح اسعد افندی	۸۷	۹۱			بودخی

(از ضروم مکتب اعدادیسی)

اسامی					مأموریت ومحل نشأتری
محمد مدحت افندی		٩١			کتابت خواجه سی
مصطفی کاتب افندی		٨٨			عربی خواجه سی
خورشید افندی		٨٧			امام

(مأمورین مکتب مذکور)

الای کاتبی طاهر افندی	٧٦	٨٩			کاتب مکتب
متاعدیوزباشی بکر اغا					داخلیه
احمد رفعت افندی					وکیلخرج

(شاشهریف مکتب اعدادیسی)

یکباشی شوکت بك	٧٣	٩١			مدیر مکتب
صولقول اغاسی زاهد افندی	٧٨	٨٦			پیاده درس ناظری
صولقول اغاسی ابراهیم افند	٧٧	٩١			سواری خواجه
یوزباشی خلیل افندی	٨٣	٨٨			پیاده بودنی
ملازم اول عثمان افندی	٨٦	٩٠			بودنی
ملازم اول خیری افندی	٨٦	٩٠			بودنی
ملازم اول صادق افندی	٨٥	٩٠			بودنی
احمد افندی					عربی خواجه سی
ابراهیم افندی	٧٩				کتابت خواجه سی
بهاالدین افندی	٨٠				قواعد عثمانی واملای ترکی خوفجه

(مأمورین مکتب مذکور)

طابور کاتبی توفیق افندی	٨٢	٨٣			کاتب مکتب
یوزباشی حسین افندی	٨٧				داخلیه
عبدالسلام افندی					امام

(بغداد مکتب اعدادیسی)

بیکباشی حسن افندی					مدیر مکتب
امام الای علی افندی					طوپچی عربی خواجه سی
قول اغاسی ابراهیم ادهم افندی					پیاده درس ناظری
یوزباشی ابراهیم نامق افندی					سواری خواجه
یوزباشی اسماعیل حق افندی					پیاده بودنی

(بغداد مکتب اعدیسی)

اسامی					مأموریت ومحل اشتغالی
یوزباشی شامل افندی	٨٧	٩١			خواجه
یوزباشی عارف افندی	٨٧	٩١			بودخی
یوزباشیسی محمد افندی					طوپجی بزدخی
عبداه افندی					فارسی خواجه سی
محـ افندی					رقعه خواجه سی

(مأمورین مکتب مذکور)

طاپور کاتبی حسین افندی					کاتب مکتب
متقاعد یوزباشی احمد اغا					
متقاعد ملازم صالح افندی					
محمد امین افندی					امام

(مخرج مکاتب عسکریه)

قائمقام عبدالرحمن بك	٧٠	٩١			مکتب مذکور ومکاتب رشدیه
بیکباشی حاجی محمود افندی	٦٤	٨٢		٥	خواجه عسکریه مدری
قول اغاسی عارف افندی					بودخی ارکان حرب
صولقول اغاسی جمال افندی	٧٦	٨٩			خواجه
مدریسیندن حافظ ابراهیم افندی	٨٦				غربی خواجه سی
حاجی حافظ اسماعیل افندی	٥٤			٥	امام وهم حال خواجه سی
احمد مظهر افندی	٨٦				فارسی خواجه سی
ثالثه دن شوق افندی	٨٥				رقعه خواجه سی
مدریسیندن جمال افندی	٨٧				عربی خواجه سی

(مکتب مذکور داخیم ضابطانی)

قول اغاسی محمد افندی	٦٤	٨٢			سواری
یوزباشی حسن افندی	٧٢	٨٩			بودخی
یوزباشی شرف الدین افندی	٧٦	٩٠			بودخی
یوزباشی صالح افندی	٦٠	٨١			استحکام
یوزباشی مصطفی اغا	٥٢	٧١			طوپجی
ملازم اول یعقوب افندی	٨٦	٩٠			پیاده
ملازم ثانی صفوت افندی	٨٧	٩١			پیاده

(مأمورين مكتب مذكور)

اسمی					مأموريت و محل نشأتلری
قائممقام خرستاکی بك	٤٠	٨٢			طبيب
قول اغاسی عبداللطيف افندی	٤٢	٧٧			جراح
قوز اغاسی امين افندی	٥٧	٩٠			اجزاجی
يكباشی حسين افندی	٤٢	٨٦			حافظ كتب
صاغقول اغاسی احمد افندی	٧٠	٧٨			طوپجی مديرارراق وامين ثواب
طابور كاتبی علی افندی	٧٤	٨٩			كاتب مكتب

(كلخانه رشدية عسكريه سی)

قول اغاسی حسن حسين افندی	٧٩	٩١			مدير
صوقول اغاسی جمال افندی	٦٨	٨٨			خواجه
مدرسيندن احمد افندی	٩١				غربی خواجه سی
خليل افندی	٩١				بودخی
عبدالله افندی	٩١				فارسی خواجه سی
مدرسيندن محمد افندی	٩١				علم حال خواجه سی
يوزباشی كاظم افندی	٨٤				پياده خواجه
خليل افندی	٩١				املاخواجسی
حمدی افندی	٩١				حسن خط خواجه سی
موسيو موتيفه	٩١				فرانسزجه خواجه سی
مانيال افندی	٩١				بودخی

(مأمورين مكتب مذكور)

طابور كاتبی ضيا افندی	٨٤	٩١			عموم رشديه لر كتابتنه مامور
يوزباشی حسن افندی	٨٤	٩١			طوپجی داخليه ضابطانی
ملازم ثانی توفيق افندی	٨٧	٩١			پياده بودخی
ملازم اصف افندی	٨٧	٩١			پياده بودخی

(قاسم پاشا رشديه عسكريه سی)

قول اغاسی مصطفی افندی	٧٦	٩٠			مدير
يوزباشی محمود افندی	٧٠	٨٩			خواجه

(قاسم پاشا رشدیهٔ عسکریه سی)

اسامی					مأموریت و محل نشأتلری
یوزباشی صادق افندی	٨٦	٩١			خواجه
اسماعیل افندی	٩١				عربی خواجه سی
حاجی محمد افندی	٩١				فارسی خواجه سی
حاجی علی افندی	٩١				حسن خط خواجه سی
بحریه ملازم اولی مظهر افندی	٨٢	٨٦			داخلیه ضابطی و درس معاونی

(بشکطاش رشدیهٔ عسکریه سی)

صاغقول اعاسی ضیا افندی	٧٨	١١			پیاده مدیر مکتب
مدرس بندن هاشم افندی	٩١				عربی خواجه سی
مظهر افندی	٩١				فارسی خواجه سی
صولقول اعاسی حسین حسنی	٧٨	٨٨			خواجه
عثمان افندی					حسن خط خواجه سی
محمد سری افندی	٩١				املا خواجه سی
ملازم بادی ابراهیم ادهم افندی	٨٦	٩١			استحکام داخلیه ضابطی

(فاتح رشدیهٔ عسکریه سی)

صاغقول اعاسی عزت افندی	٧٧	٩١			پیاده مدیر مکتب
مدرسیندن حافظ شاکر افندی	٧٠				عربی خواجه سی
اسکندر افندی					فارسی خواجه سی
صولقول اعاسی عاکف افندی	٨٧	٨٩			طوپجی خواجه
شکری افندی					حسن خط خواجه سی
توفیق افندی					املا خواجه سی
یوزباشی جمیل افندی	٨٣	٩٠			پیاده داخلیه ضابطی

(صغوق چشمه رشدیهٔ عسکریه سی)

صولقول اعاسی حسن افندی	٧٩	٨٠			پیاده مدیر مکتب
مدرسیندن یحیی افندی	٩١				عربی خواجه سی
اسکندر افندی	٩١				فارسی خواجه سی
صولقول اعاسی عاکف افندی					طوپجی خواجه

(صفوف چشمه رشديه عسكريه سى)

اسامى	رتبه	نمره	درجه	ملكى	مأموريت وعمل نهائى
عثمان افندى	٩١				حسن خط خواجه سى
توفيق افندى	٩١				املا خواجه سى
ملازم اول شفيق افندى					داخليه ضابطى

(قوجه مصطفى پاشا رشديه عسكريه سى)

صاغقول اغاسى حاجى احمد افندى	٧١	٩١			پياده مدير مكتب
مدرسيندن محمد ناكف افندى					عربى خواجه سى
مظهر افندى					فارسى خواجه سى
صولتول اغاسى عاكف افندى					طوپجى خواجه
شكرى افندى	٩١				حسن خط خواجه سى
محمد افندى					املا خواجه سى
يوزباشى صالح حمدى افندى	٨٠	٩١			طوپجى داخليه ضابطى

(سلانسر رشديه عسكريه سى)

صاغقول اغاسى دانش بك	٨٠	٩١			پياده مدير مكتب
محمد افندى	٩١				فارسى خواجه سى
صولتول اغاسى حسين افندى					پياده خواجه
كامل افندى					حسن خط خواجه سى
عبدالله افندى					املا خواجه سى
يوزباشى منير بك	٨٠	٩٠			داخليه ضابطى

(اسكدار باشقوسى رشديه عسكريه سى)

صاغقول اغاسى عبدالوهاب افندى	٨٧				پياده مدير مكتب
خالص افندى					عربى خواجه سى
محمد افندى					فارسى خواجه سى
قول اغاسى حسين حسنى افندى					خواجه
كامل افندى	٩١				حسن خط خواجه سى
عبدالله افندى	٩١				املا خواجه سى
يوزباشى حسين افندى	٨٤	٨٩			داخليه ضابطى

(مکتب حربیه نوبه بلوکی)

اسامی					مأمورت و محل نظری
	ولادت	قبول	اختیاری	تجندی	
یوزباشی اول حقی افندی	٧٥	٩٠			مکتبهاس
یوزباشی وکیلی بکر اغا	٧٨	٩٠			
ملازم اول مصطفی اغا	٨١	٩٠			
ملازم ثانی حسن اغا	٧٨	٩٠			
ملازم اول وکیلی ذکریا افندی	٨٠	٩٠			
ملازم ثانی وکیلی محمد افندی	٨١	٩٠			

(مکتب طبیه شاهانه)

فریق مارقو پاشا	٥٨	٨٠	٢		ناظر مکتب طبیه دن
میرلوا احمد پاشا	٦٦	٨٩	٣		درس ناظری بودخی
میرالای شاهین بك	٧٠	٨٥			داخلیه مأموری بودخی
میرالای قسطنطین بك	٦٠	٨٦			طبیب خواجه طبیه دن
قائمقام راشد بك	٧٤	٨٤			بودخی
قائمقام انترانق بك	٥٩	٨٤			بودخی
قائمقام شمسی بك		٨٧			بودخی
قائمقام فردیاندو بك	٨١	٨٩			بودخی
قائمقام اغوب بك		٨٩			بودخی
قائمقام عزیز بك		٨٩			بودخی
قائمقام نافذ بك	٨١	٨٩			بودخی
قائمقام علی بك	٨٠	٩١			بودخی
قائمقام صائب بك	٨١	٩١			بودخی تحصیلی وارسده
بیکباشی احمد افندی	٨٠	٨٦		٤	خواجه معاونی طبیب طبیه دن
بیکباشی ابراهیم افندی	٨١	٨٦		٤	بودخی
بیکباشی حاجی حسین افندی	٨٢	٨٧			بودخی
بیکباشی نوری افندی	٨٣	٨٨			بودخی
بیکباشی حسین رمزی افندی	٨٢	٨٨		٤	بودخی
بیکباشی شارلویو نقسکی افندی	٨٢	٨٩			بودخی اجزاجی تحصیلی وارسده
بیکباشی نوری افندی	٧١	٨٩			خواجه بیطر مکتبدن
بیکباشی خرستو افندی	٨٤	٩٠			بودخی طبیب
بیکباشی امین بك	٧٦	٩١			بودخی بیطر
بیکباشی نوری کنعان افندی	٨٥	٩١			بودخی طبیب
بیکباشی حسنی افندی	٧٨	٩٢			بودخی بیطر

(مکتب طبیه شاهانه)

اسامی					مأموریت و محل نشأتلری
بیکباشی عثمان افندی	٦٤	٩٢			بودخی
صاغقول اغاسی الیاس عبدالنور افندی	٨٣	٩٠			طبیب مکتبدن معاون
صاغقول اغاسی شاکر سلیم افندی	٨٣	٩١			بودخی
صاغقول اغاسی دیقه ژان افندی	٨٣	٩١			بودخی
صاغقول اغاسی عمر عطابك	٨٣	٩١			بودخی
صولقول اغاسی حسن وحید افندی	٨٥	٩١			بیطر مکتبدن
صولقول اغاسی خیرالدین افندی	٨٩	٩١			طبیب بودخی
صولقول اغاسی حیدر کامل افندی	٨٩	٩١			بودخی
صولقول اغاسی نعیم افندی	٩٨	٩١			بودخی
صولقول اغاسی قسطنطین افندی	٩٨	٩١			بودخی
یوزباشی میناس افندی	٨٩	٩١			بیطر مکتبدن
ملازم اول محمد علی افندی	٨٦	٩١			بودخی

(مأمورین مکتب مذکور)

متمایز قسطنطین افندی	٥٦			٢	خواجه
متمایز سرویجن افندی	٦٥			٣	بودخی
متمایز ماورویني افندی	٦٥			٤	بودخی
متمیز قلی افندی	٥٥			٣	بودخی
متمایز قالپاس افندی	٧٠			٤	بودخی
متمایز وجیو افندی	٧٤			٤	بودخی
ثانیه دن ولاسیدی افندی	٦٦			٥	بودخی
روتیان افندی	٨٩				بودخی
مادام روبری	٧٩				قابله

(مکتب مذکوره مستخدم کتبه)

ممیز مختار افندی	٨٥				سرکاتب تحریرات
ممیز نظیف افندی	٥٥				داخلیه
صنف اول محمد منجی افندی	٨٤				تحریرات کاتبی
صنف ثانی ضیا افندی	٧٢				بودخی
کاتب طابور حسین ذهدی افندی	٧٧	٨٥			
ثالثه دن یعقولاکی افندی	٥٦			٤	کاتب
صنف رابع محمد مظهر افندی	٨٥				بودخی
ملازم ثانی افندی	٨٩				بودخی

(مأمورين مكتب مذكور)

اسامی	دخولی	توجیهی	عثمانی	مجیدی	مأموریت و محل نشأتلری
یوزباشی محمد علی افندی	٧٦	٨٣			
یوزباشی عادل افندی	٧٧	٨٧			
یوزباشی مصطفی افندی	٧٢	٨٤			
یوزباشی احمد نوری اغا	٦٩	٨١			
یوزباشی عصمت افندی	٨١	٨٦			
ملازم اول طوسون افندی	٨٦	٧٩			
ملازم اول زاهد افندی	٨٦	٩١			
ملازم ثانی شکری افندی	٨٦	٩٠			

(مكتب اعداديهٔ طبيهٔ شاهانه)

میرالای هاشم بك	٥٩	٨٨			مدیر مکتب
بیکباشی علی هاشم افندی	٧٨	٩٠			داخلیه
صولقول اغاسی عبد القادر افندی	٨١	٩١			سواری جبر اعلا خواجه‌سی
یوزباشی احمد بك	٨٧	٨٩			خواجه
یوزباشی محمد امین افندی	٨٠	٨٨			بودخی
تانیه‌دن محمد افندی	٥٥				بودخی
مونیقا افندی	٨٣				بودخی
غاندون افندی	٨٣				بودخی
صقومون افندی	٨٣				بودخی
منان یان افندی	٨٦				بودخی
خلیل افندی	٨١				بودخی
رضا افندی	٨٧				بودخی
فهم افندی	٨٣				بودخی
عبدی افندی	٨٨				بودخی
بالته‌زار افندی	٥٥				
مختار افندی					
حاجی حافظ عارف افندی	٧٣				حافظ کتب
حسن بك					وکیلخرج
صولقول اغاسی راسم افندی	٨٨	٩٠			اجزاجی

(مکتب اعدادیه طبیهٔ شاهانه)

اسامی					مأموریت و محلی دخولی
یوزباشی علی رضا افندی					معلم متقاعد
ملازم اول صادق افندی	۷۲	۹۰			خواجه

(مأمورین مکتب مذکور)

کاتب طابور محمد نوری افندی	۸٤	۹۰			کاتب مکتب
کاتب معاونی محمد امین افندی	۸۷	۸۲			بودنی
یوزباشی علاء الدین افندی	۸۰	۹۱			داخلیه ضابطی
یوزباشی رفعت افندی	۸٤	۸۹			بودنی
یوزباشی علی وفا افندی	٦۲	۷۸			بودنی
یوزباشی علی افندی	۸۰	۸۹			بودنی
یوزباشی عاطف افندی	۸۰	۹۱			بودنی
متقاعد محمد اغا					بودنی
متقاعد جعفر اغا					بودنی
متقاعد عبدالرحمن اغا					بودنی
متقاعد عثمان اغا					بودنی
متقاعد ابراهیم اغا					بودنی
ملازم اول احمد اغا	۸۰	۸۷			پیاده بودنی
ملازم ثانی یحیی اغا	۷۲	۸۹			سواری بودنی
ملازم ثانی داود افندی	۸۰	۹۰			پیاده بودنی
ملازم ثانی محمد افندی	۸٤	۸٦			بودنی
ملازم اول وکیل احمد اغا	۷۹	۸۸			سواری بودنی

(باب ضبطیه فرقه مجلسنه مأمور امراو ضابطان)

اسامی	نمره	قوشون	تاریخ	فرقان	بلدی	مأموریت ومحل نشأتلری
فریق حاجی حسن پاشا		٤١	٧٨			رئیس مجلس فرقه

(مجلس فرقه)

میرالای مختار بك		٥٦	٨٥			رئیسی دیوان حرب
میرالای احمد سعید بك						طبیب
قائمقام حسنی افندی		٨١	٨٩			طبیب
بیکباشی حدی افندی			٨٩			
طابوراغاسی حسنی افندی		٨٤	٨٨			
امین الای محمد علی افندی		٧٦	٨٩			
قول اغاسی محمد نظیف افندی		٧٤	٨٨			
ملازم اول نجیب افندی		٨٦	٩٠			دیوان حرب اعضاسی

(درسعادت ضبطیه الایی)

الای بکی عمر بك		٨١	٨٦		٤	
الای بکی علی بك		٦٤	٨٩		٤	ضابطه مدیری
الای بکی عبدالکریم بك		٧٩	٨٧			فاتح ضابطه مدیری
الای بکی نجیب بك		٧٨	٨٦			حبسخانهٔ عمومی مدیری
الای بکی بحری بك		٨٦	٨٩			بك اوغلی متصرفلغی معاونی
الای بکی اسماعیل حقی بك		٨٢	٩٠			اسکدار متصرفلغی معاونی
میرالای احمد بك		٦٧	٨٩			معاون مأمور ضابطهٔ بشکطاش
بیکباشی محمد خیری افندی		٨٢	٨٧			طبیب
بیکباشی محمد افندی		٨٣	٨٨			بودجی
قول اغاسی عبدی افندی						اجزاجی
یوزباشی محمود افندی			٩١			بودجی
الای امامی حافظ حسین افندی			٨٤			
اداره امینی عثمان افندی		٦٩	٨٨			
طابوراغاسی مصطفی افندی		٨٥	٩٠			صحاتیه مرکزنده
طابوراغاسی حسین افندی		٨٥	٩٠			بیوکدره مرکزنده
طابوراغاسی حسن بك		٨٨	٩٠			غلطه قائمقامغنده
طابوراغاسی محمد نوری افندی		٨٦	٩٠			حبسخانهٔ عمومی
طابوراغاسی امین افندی		٨٥	٩٠			قاضی قریه سی مرکزنده

(درسعادت ضبطیه الایی)

اسامی	طابور	بلوك	دخولی	توجیهی	عثمانی	مجیدی	مأموریت و محل نشاتلری
طابور اغاسی توفیق افندی			٨٤	٩٠			قاسم پاشا مرکزنده
طابور اغاسی سلیمان افندی			٨٥				فنار مرکزنده
طابور اغاسی ابراهیم اغا	١		٧٥	١٩			
طابور اغاسی مصطفی نوری بك			٨١	٨٧			
حساب امینی محمد افندی			٨٦	٩٠			
بلوك اغاسی سلیمان اغا		١	٧٢	٩٠			
معاونی حاجی عبداه اغا			٦٦	٩١			
ژورنال امینی فرهاد اغا			٦٤	٨٩			
بلوك اغاسی حسن اغا		٢	٦٩	٨٦			
معاونی علی اغا			٧٦	٨٦			
ژورنال امینی سلیمان اغا			٦٦	٨٥			
بلوك اغاسی محمد اغا		٣	٨٤	٨٥			
معاونی عبدالکریم اغا			٨٥	٩٠			
ژورنال امینی محمد اغا			٧٦	٩٠			
بلوك اغاسی محمد علی اغا		٤	٨٦	٨٦			
معاونی محمد اغا			٨٤	٩٠			
ژورنال امینی کریم اغا			٦٩	٩١			
بلوك اغاسی مصطفی اغا		٥	٧٤	٨٤			
معاونی حسین اغا			٨٥				
ژورنال امینی محمد علی اغا			٨٠	٩١			
بلوك اغاسی عارف اغا		١	٧٤	٩٠			سواری
معاونی علی اغا			٧٣	٩٠			
ژورنال امینی سلیمان افندی			٨٢	٨٧			
طابور اغاسی محمد رائف افندی	٢		٧٩	٩٠			
حساب امینی حسین افندی			٧٥	٨٨			
بلوك اغاسی احمد افندی		١	٧٦	٨٧			
معاونی علی اغا			٧٨	٩٠			
ژورنال امینی ابراهیم اغا			٧٩	٩٠			
بلوك اغاسی حسین اغا		٢	٧٩	٨٦			
معاونی ابراهیم اغا			٧٦	٩١			
ژونال امینی امین اغا			٧١	٨٧			
بلوك اغاسی سلیمان اغا		٣	٨٥	٩١			

(در سعادت ضبطیه الایی)

اسامی							مأموریت و محل نشأتلری
معاونی علی اغا			٦٤	٨٧			
ژورنال امینی مصطفی اغا			٨٢	٩١			
بلوك اغاسی سلیمان اغا		٤	٨٠	٨٩			
معاونی سعید اغا			٧٨				
ژورنال امینی محمد اغا			٨٦	٩١			
بلوك اغاسی مصطفی اغا		٥	٧٦	٨٤			
معاونی علی اغا			٦٦	٨٧			
ژورنال امینی سلیمان اغا			٧٩	٨٨			
بلوك اغاسی بکر اغا		٦	٦٨	٩٠			
معاونی مصطفی اغا			٦٦	٧٧			
ژورنال امینی احمد اغا			٧٣	٨٨			
طابور اغاسی یوسف اغا		٣	٨١	٩١			
حساب امینی شوقی افندی			٨٥	٨٧			
بلوك اغاسی شوکت اغا		١	٨٢	٨٥			
معاونی ابراهیم اغا			٨١	٨٥			
ژورنال امینی محمد اغا			٧٢	٨٨			
بلوك اغاسی نوری افندی		٢	٩٠				
معاونی علی اغا			٨٣	٨٩			
ژورنال امینی سعید اغا			٧٢	٨٨			
بلوك اغاسی مصطفی تیمور اغا		٣	٦٦	٨٥			
معاونی محمد اغا			٨٠	٨٥			
ژورنال امینی محمد اغا			٨٨	٩٠			
بلوك اغاسی مصطفی افندی		٤	٦٥	٩٠			
معاونی محمد اغا			٧٢	٨٦			
ژورنال امینی طاهر افندی			٨٣	٩٠			
بلوك اغاسی اسماعیل اغا		٥	٦٦	٧٨			
معاونی اسماعیل افندی			٦٧	٨٤			
ژورنال امینی حسین اغا			٧٠	٨٤			
بلوك اغاسی حسن اغا		٦	٦٥	٨٢			
معاونی عمر اغا			٧٠	٨٨			
ژورنال امینی علی اغا			٧٣	٩١			

(در سعادت ضبطیه الایی)

اسامی							مأموریت ومحل نشانلری
بلوك اغاسی علی افندی		٧	٨٠	٨٧			
معاونی محمد اغا			٦٥	٩١			
ژورنال امینی نوری اغا			٧٦	٩١			
طابور اغاسی حسین افندی		٤	٨٧				
حساب امینی عبداه افندی			٩٠				
بلوك اغاسی ابراهیم اغا		١	٦٩	٨٣			
معاونی احمد افندی			٧٣	٩١			
ژورنال امینی محمود اغا			٨٢	٩١			
بلوك اغاسی کمال الدین افندی		٢	٨٩				
معاونی ابراهیم اغا			٨٢	٩١			
ژورنال امینی فرهاد اغا			٨٧	٩٠			
بلوك اغاسی محمد افندی		٣	٦٩	٨٦			
معاونی حسن افندی			٨٤	٩١			
ژورنال امینی اسماعیل حقی اغا			٩٠	٩١			
بلوك اغاسی عمر اغا		٤	٨٥	٩٠			
معاونی مصطفی اغا			٧٨	٨٦			
ژورنال امینی سلیمان اغا			٧٠	٩٠			
بلوك اغاسی حسن اغا		٥	٨٤	٨٥			
معاونی حسین اغا			٧٢	٨٦			
ژورنال امینی عثمان اغا			٧٦	٨٨			
بلوك اغاسی شاکر افندی		٦	٨١	٩١			
معاونی محمد اغا			٦٤	٧٢			
ژورنال امینی حسین اغا			٨١	٩١			
بلوك اغاسی سلیمان اغا		٧	٧٨	٩٠			
معاونی احمد اغا			٨٣	٨٥			
ژورنال امینی مصطفی اغا			٧٨	٩٠			
بلوك اغاسی احمد اغا		١	٧٩	٨٤			سواری
معاونی ابراهیم اغا			٨١	٩٠			
ژورنال امینی حسن اغا			٨٤	٩٠			
بلوك اغاسی خالد بك			٨٩	٩٠			سواری یاور نظار تپناهی
بلوك اغاسی حاجی عثمان افندی			٨٨	٩٠			بودخی
بلوك اغاسی محمد لیب افندی			٨٥				بودخی

(درسعادت ضبطیه الایی)

اسامی	بولوک نمره	بولوک نمره	جوی	یاش	بویی	طولی	مأموریت و محل نشأتلری
بلوك اغاسی شاهین افندی			٩٠	٩١			سواری یاور حرب نظارتپناهی
بلوك اغاسی عثمان افندی			٨٩				پیاده یاور جلس فرقه
معاونی محمد اغا			٨١	٩١			
بلوك اغاسی احمد اغا			٨٢	٨٨			سواری دیوان حرب اعضاسی
معاونی عثمان افندی			٩٠				بودخی
بلوك اغاسی محمود افندی			٧٣	٩١			بحری
بلوك اغاسی مصطفی افندی			٧٧	٩١			بودخی
بلوك اغاسی حسین افندی			٨٥	٩١			بودخی
بلوك اغاسی صالح افندی			٨٣	٩١			بودخی
طابور اغاسی محمد افندی			٧٧	٨٨			
حساب امینی احمد افندی			٨٣	٨٨			
بلوك اغاسی احمد افندی		١	٧٣	٩٠			
معاونی محمد اغا			٧٥	٩٠			
ژورنال امینی محمد اغا			٨٨	٩٠			
بلوك اغاسی محمد علی اغا		٢	٦٦	٨٧			
معاونی بکر اغا			٧٢	٩١			
ژورنال امینی احمد اغا			٧٣	٩٠			
بلوك اغاسی علی اغا		٣	٦٩	٨٦			
معاونی رفعت افندی			٧٩	٩٠			
ژورنال امینی عمر اغا			٧٩	٩١			
بلوك اغاسی سلیمان بك		٤	٨٤	٨٧			
معاونی خورشید اغا			٨٥	٨٧			
ژورنال امینی حسن اغا			٨١	٨٧			
بلوك اغاسی محمد اغا		٥	٧٦	٨٨			
معاونی خلیل اغا			٨٠	٨٦			
ژورنال امینی عمر اغا			٨٠	٩١			
بلوك اغاسی سلیمان اغا		٦	٧٩	٩٠			
معاونی خلیل اغا			٦٥	٨٥			
ژورنال امینی مصطفی افندی			٧٠	٨٦			
طابور اغاسی حسین اغا	٦		٨٦	٩٠			قرتال

(درسعادت ضبطیه الایی)

اسامی	تیمار	بلوك	زعامت	تیمار	بلوك	مأموریت ومحل نشأتلری
حساب امینی حسین عونی افندی			٩٠			
بلوك اغاسی احمد اغا		١	٦٤	٩١		
معاونی ابراهیم اغا			٧٣	٨٦		سواری
ژورنال امینی علی اغا			٨٠	٨٢		
بلوك اغاسی سعید افندی		١	٨٧	٨٥		
معاونی حسن اغا			٧٣	٩٠		پیاده
ژورنال امینی احمد اغا			٧٢	٩٠		
طابور اغاسی محمد علی افندی	٧		٧٩	٩٠		
حساب امینی احمد افندی			٨٦	٩١		ازمید
بلوك اغاسی احمد اغا		١	٨٧			
معاونی محمد اغا			٨٦			سواری
ژورنال امینی مصطفی اغا			٨٦	٨٦		
بلوك اغاسی علی اغا		٢	٨٥	٨٦		سواری
معاونی علی اغا			٨٤	٨٦		
ژورنال امینی عبدالرحمن افندی			٩٠			
بلوك اغاسی موسی بك		٣	٨٥	٨٨		سواری
معاونی عثمان اغا			٨٦			
ژورنال امینی اسماعیل اغا			٧٩	٨٨		
بلوك اغاسی شاکر اغا		٤	٧٨	٨٥		پیاده
معاونی سلیم اغا			٨٨			
ژورنال امینی اسماعیل افندی			٨٦			
بلوك اغاسی واصف افندی		٥	٨١	٩١		پیاده
معاونی محمد افندی			٨٣	٨٤		
ژورنال امینی حسن اغا			٧٢	٩١		
ژورنال امینی سلیمان اغا			٨٧	٩١		
طابور اغاسی بهرام اغا		٨	٨٢	٨٣		قضاء اربعه
حساب امینی محمد افندی			٧٨	٩٠		
بلوك اغاسی یوسف اغا		١	٧٩	٨٦		سواری
معاونی اسماعیل اغا			٨٢	٨٦		
ژورنال امینی مصطفی افندی			٦٦			
بلوك اغاسی محمد اغا		٢	٦٦	٨٥		پیاده
معاونی یعقوب اغا			٧٤	٩٠		

(درسعادت ضبطیه الایی)

اسامی	طابور	بلوك	دخولی	وجهی	عثمانی	مجیدی	مأموریت ومحل نشأتلری
ژورنال امینی محمد اغا			٨٧	٨٩			
بلوك اغاسی مصطفی افندی		٣	٨٦	٩٠			پیاده
معاونی ابراهیم اغا			٨٥	٩٠			
ژورنال امینی اسلام اغا			٨٢	٩٠			

(الای ولایت ادرنه)

اسامی	طابور	بلوك	دخولی	وجهی	عثمانی	مجیدی	مأموریت ومحل نشأتلری
الای بکی حسن بك			٨٥	٩٠			
اداره امینی احمد افندی			٧٧	٩٠			
طابور اغاسی محمد افندی	١		٧٢	٨٨			
حساب امینی مصطفی افندی			٧٢				
بلوك اغاسی حسین شاکر بك		١	٨٥	٩١			سواری
معاونی محمد اغا			٧٩	٨٦			
ژورنال امینی نجیب افندی			٨٤	٩٠			
بلوك اغاسی علی اغا		٢	٨٧	٩٠			سواری
معاونی یوسف افندی			٨٦				
ژورنال امینی حسن اغا			٧٩	٨٨			
بلوك اغاسی شاکر اغا		١	٧٨	٨٦			پیاده
معاونی علی اغا			٧٧	٨٦			
ژورنال امینی خلیل اغا			٩٠				
بلوك اغاسی امراه اغا		٢	٨٥				پیاده
معاونی علی افندی			٨٦	٨٦			
ژونال امینی صادق اغا			٦٥	٩١			
بلوك اغاسی عزیز اغا		٣	٩١				پیاده
معاونی محمد امین اغا				٨٨			
ژورنال امینی طاهر اغا			٧٩	٨٥			
بلوك اغاسی مراد اغا		٤	٨٤				پیاده
معاونی عبدالحمید اغا			٧٧	٩٠			
ژورنال امینی محمد افندی			٨٤	٨٦			
ابو اغاسی مصطفی افندی	٢		٨٦				قلبه
حساب امینی محمد افندی			٨٤				
بلوك اغاسی ابراهیم اغا		١	٨٧				سواری
معاونی نجیب اغا			٨٦	٨٧			

(الای ولایت ادرنه)

اسامی	طاقم	بلوك	تحویل	تسلیم	فرار	بلدی	مأموریت و محل نشأتلری
ژورنال امینی احمد افندی	٢		٨٤	٨٨			
بلوك اغاسی عثمان اغا		١	٧٨				پیاده
معاونی محمد افندی			٧٩	٨١			
ژورنال امینی سعید اغا			٨٦	٨٦			
بلوك اغاسی قدری اغا		٢	٨٨				پیاده
معاونی اسماعیل اغا			٨٠	٨٨			
ژورنال امینی صائب افندی			٨٦				
بلوك اغاسی ابراهیم اغا		٣	٨١		٥		پیاده
معاونی ادهم افندی			٨٦	٩١			
ژورنال امینی علی اغا			٨٢	٩١			
بلوك اغاسی احمد اغا		٤	٧٨	٨٦			پیاده
معاونی طاهر اغا			٧٨	٨٤			
ژورنال امینی محمد اغا			٨١				
بلوك اغاسی سلیمان اغا		٥	٧٨	٨٦			پیاده
معاونی احمد اغا			٨٦	٨٦			
ژورنال امینی سالم اغا				٨٣			
بلوك اغاسی عبدی اغا		٦	٧٩	٨٦			پیاده
معاونی ادهم اغا			٨٨				
ژورنال امینی احمد اغا			٨٥	٨٨			
طابور اغاسی عبداه افندی	٣		٧٤	٨٧			تکفور طاغی
حساب امینی مصطفی افندی			٨٦				
بلوك اغاسی عاکف اغا		١	٧٩				سواری
معاونی سالم اغا			٧٧	٨٤			
ژورنال امینی سلیمان افندی			٨٤	٨٦			
بلوك اغاسی حسن اغا		١		٨٨			پیاده
معاونی زینل اغا			٨٤				
ژورنال امینی محمد افندی			٨٥				
بلوك اغاسی سلیمان اغا		٢	٨٨				پیاده
معاونی مستا اغا			٧٨	٨١			
ژورنال امینی حسن اغا			٨٣	٨٦			
طابور اغاسی حاجی محمد اغا	٤		٨٠	٨٩			کلیول

(الای ولایت درنه)

اسامی	طاقم	بولوك	نفوس	خیلی	فقیر	مأموریت ومحل نشائری
حساب امینی						فعله
باولوك اغاسی محمد اغا		١	٧٧			سواری
معاونی مصطفی اغا			٧٩	٨٦		
ژورنال امینی حاجی حسین اغا			٧٩	٨٦		
بلوك اغاسی حسن اغا		١	٧٧	٧٨		پیاده
معاونی محمد اغا			٧٧	٨٦		
ژورنال امینی						فعله
طابور اغاسی خلیل اغا		٥	٧٧	٩٠		اسلیه
حساب امینی حاجی محمد افندی			٨١	٩٠		
بلوك اغاسی حمزه اغا		١	٧٧	٨٦		سواری
معاونی عمر اغا			٧٨			
ژورنال امینی اشرف افندی			٧٨			
بلوك اغاسی محمد اغا		١	٨٤			پیاده
معاونی عزت اغا			٧٨	٨٨		
ژورنال امینی حسین اغا			٨٤	٨٦		
بلوك اغاسی خلیل اغا		٢	٧٧	٧٨		پیاده
معاونی حاجی مصطفی اغا			٨١	٨٤		
ژورنال امینی عثمان اغا			٨٤	٨٤		

(الای ولایت بوسنه)

الای بکی خلیل بك			٦٨	٩٠		
اراده امینی حافظ صائب افندی			٧٩	٨٦		
طابور اغاسی محمد افندی		١	٨٨	٨٩		
حساب امینی حاجی امین افندی			٧٥	٨٦		
بلوك اغاسی محمد اغا		١	٧٩	٨٨		سواری
معاونی صالح اغا			٨٢	٨٦		
ژورنال امینی مراد افندی			٨٦	٨٨		
بلوك اغاسی شاکر اغا		٢	٨٤	٨٨		سواری
معاونی مصطفی اغا			٨٢	٨٨		
ژورنال امینی خورشید اغا			٨٣	٩٠		
بلوك اغاسی شریف اغا		٣	٨٧	٨٨		پیاده
معاونی حمزه اغا			٨٧	٨٨		

(الای ولایت بوسنه)

اسامی	مولود	بلوك	٨٠	٨٩	٩٠	٩١	مأموریت و محل نشأتلری
ژورنال امینی محمد افندی			٨٦			٩١	
بلوك اغاسی عثمان اغا		٤	٨٢			٧٧	پیاده
معاونی علی اغا			٨٦			٨٨	
ژورنال امینی قهرمان اغا			٩١			٩١	
بلوك اغاسی سلیم اغا		٥	٨٦			٨٦	
معاونی احمد افندی			٨٧			٨٨	
ژورنال امینی امین افندی			٨٦			٨٨	
بلوك اغاسی ابراهیم اغا		٦	٨٢			٨٦	پیاده
معاونی ابراهیم اغا			٨٢			٨٨	
ژورنال امینی احمد افندی			٧٩			٩٠	
بلوك اغاسی محمد اغا		٧	٨٢			٨٩	
معاونی مصطفی کاتبلم افندی			٨٨			٨٨	
ژورنال امینی یوسف اغا			٨٨			٨٩	
طابور اغاسی احمد بك		٢	٨٦			٩١	هرسك
حساب امینی صامت افندی			٨٩			٨٩	
بلوك اغاسی اسماعیل افندی		١	٧٨			٩٠	سواری
معاونی سلیمان اغا			٨٣			٨٧	
ژورنال امینی علی افندی			٨٦			٨٨	
بلوك اغاسی احمد اغا		٢	٨٤			٨٨	سواری
معاونی عمر اغا			٧٧			٨٦	
ژورنال امینی احمدی افندی			٨٦				
بلوك اغاسی مرسل اغا		٣	٧٨			٨٦	پیاده
معاونی نورالدین اغا			٧٧			٧٧	
ژورنال امینی عبدالمجید افندی			٨٦			٨٧	
بلوك اغاسی محمد اغا		٤	٨٠			٩١	پیاده
معاونی مصطفی اغا			٨٢			٨٨	
ژورنال امینی حسن افندی			٨٨			٨٩	
بلوك اغاسی رفعت افندی		٥	٧٧			٧٧	پیاده
معاونی احمد اغا			٧٨			٨٤	
ژورنال امینی عزت افندی			٨٩			٨٩	
بلوك اغاسی حاجی محمد اغا		٦	٩١			٩١	پیاده
معاونی سلیمان اغا			٨٧			٨٨	

(الای ولایت بوسنه)

اسامی	طابور	بلوك	دخولی	توجهی	عثمانی	مجیدی	مأموریت ومحل نشأتلری
ژورنال امینی سید افندی				٨٨			
طابور اغاسی اسماعیل اغا	٣		٧٩	٨٨			یکی پازار
حساب امینی خلیل افندی			٨٦	٨٩			
بلور اغاسی عبدالحمید اغا		١	٨٠	٨٨			سواری
معاونی راغب اغا			٨٦	٨٨			
ژورنال امینی زاهد افندی			٨٢	٨٨			
بلوك اغاسی محمد اغا		٢	٨٢	٨٨			سواری
معاونی اسماعیل اغا			٨٤	٨٤			
ژورنال امینی محمود اغا			٨٦	٨٨			
بلوك اغاسی صالح اغا		٣	٨٢	٨٨			سواری
معاونی عثمان اغا			٨٢	٨٨			
ژورنال امینی حسین افندی			٨٦	٨٨			
بلوك اغاسی خورشید اغا		٤	٨٢	٨٨			پیاده
معاونی خاجی لطیف اغا			٨٦	٨٨			
ژورنال امینی عمر افندی			٨٧	٩١			
بلوك اغاسی علی اغا		٥	٧٩	٩١			پیاده
معاونی اسماعیل اغا			٧٩	٨٢			
ژورنال امینی طاهر افندی			٨٨	٨٨			
طابور اغاسی رفعت افندی	٤		٨٦	٨٨			ازورنیق
حساب امینی مصطفی افندی			٨٢	٨٨			
بلوك اغاسی عبداه اغا		١	٨٠	٨٨			سواری
معاونی محرم اغا			٨٦	٨٨			
ژورنال امینی محمد علی افندی			٨٦	٨٨			
بلوك اغاسی احمد افندی		٢	٨٤	٨٨			سواری
معاونی عبداه اغا			٧٩	٨٩			
ژورنال امینی محمد افندی			٨٩				
بلوك اغاسی مصطفی اغا		٣	٧٩	٨٨			پیاده
معاونی امین اغا			٨١	٨٨			
ژورنال امینی محمود اغا			٨٨	٨٩			
بلوك اغاسی حسن اغا		٤	٧٩	٨٩			پیاده
معاونی عثمان اغا			٨٦	٨٨			
ژورنال امینی عبدالرحمن افندی			٨٨	٨٩			

(الای ولایت بوسنه)

اسامی							مأموریت و محل نشأتلری
بلوك اغاسی علی اغا		٥	٧٧	٧٧			پیاده
معاونی مرتضی اغا			٨٤	٨٩			
ژورنال امینی محمد افندی			٨٨	٨٨			
طابور اغاسی مسلم اغا	٥		٨٨	٩٠			بوسنه
حساب امینی یوسف افندی			٨١	٨٨			
بلوك اغاسی علی اغا		١	٨٣	٨٨			سواری
معاونی فضلی اغا			٨٦	٨٨			
ژورنال امینی محمد افندی			٨٦	٨٨			
بلوك اغاسی محمد اغا		٢	٨٦	٨٦			پیاده
معاونی محمد افندی			٧٤	٨٨			
ژورنال امینی مصطفی افندی			٨٦	٨٨			
بلوك اغاسی محمد اغا		٣	٧٩	٨٨			پیاده
معاونی حسن اغا			٨٠	٨٨			
ژورنال امینی داود اغا			٨٦	٨٨			
بلوك اغاسی سلیمان اغا		٤	٨٠	٨٨			پیاده
معاونی خلیل اغا			٧٧	٨٨			
ژورنال امینی ابراهیم افندی			٧٨	٧٩			
طابور اغاسی فائق افندی		٦	٨٤	٨٨			تراونیك
حساب امینی احمد افندی			٨٠	٨٨			
بلوك اغاسی حسین اغا		١	٨٠	٩١			سواری
معاونی ایوب اغا			٨٣	٨٨			
ژورنال امینی یعقوب افندی			٨٣	٨٨			
بلوك اغاسی فیض الله اغا		٢	٨٢	٨٨			پیاده
معاونی نوری اغا			٨٦	٨٨			
ژورنال امینی ابراهیم اغا				٩١			
بلوك اغاسی حیدی اغا		٣	٧٧	٨٦			پیاده
معاونی حسن اغا			٨٦	٨٨			
ژورنال امینی مصطفی افندی			٨٦	٨٩			
بلوك اغاسی شعبان اغا		٤	٨٧	٨٨			پیاده
معاونی صالح اغا			٧٩	٨٨			
ژورنال امینی راغب افندی			٨٦	٨٨			

(الای ولایت بوسنه)

اسامی	طاقم	نفر	خیول	عثمانی	اقلی	مأموریت ومحل انتظاری
طابور اغاسی محمود اغا	٧		٧٤			پنا لوقه
حساب امینی سیف افندی			٨٠			
بلوك اغاسی علی افندی		١	٨٦			سواری
معاونی			٨٩			نحل
ذورنال امینی عثمان افندی			٩١			
بلوك اغاسی محمد اغا		٢	٨٦			پیاده
معاونی حسن اغا			٨٦			
ذورنال امینی احمد کاظم افند	ی		٨٨			
بلوك اغاسی اشرف اغا		٣	٨٠			پیاده
معاونی محمد اغا			٨٤			
ذورنال امینی محمد اغا			٧٩			

(الای ولایت یانیه)

الای بکی رشاد بك			٨٧			
اداره امینی خلیل افندی			٩١			
طابور اغاسی احمد افندی			٨٦			
حساب امینی صادق افندی			٧٧			
بلوك اغاسی مصطفی بك		١	٨٠			سواری
معاونی سلیمان اغا			٨٦			
ذورنال امینی یوسف افندی			٨٦			
بلوك اغاسی احمد اغا		١	٧٩			پیاده
معاونی ابراهیم اغا			٨٦			
ذورنال امینی جعفر افندی			٨٢			
بلوك اغاسی محمد الدین اغا		٢	٧٩			پیاده
معاونی مختار اغا			٧٩			
ذورنال امینی مصطفی افندی			٨٦			
بلوك اغاسی احمد اغا		٣	٧٨			پیاده
معاونی عبدالله اغا			٧٩			
ذورنال امینی خیرالله اغا			٧٨			
بلوك اغاسی یعقوب بك		٤	٧٨			پیاده
معاونی زیتون اغا			٧٨			
ذورنال امینی حسین افندی			٨٦			

(الای ولایت یانیه)

اسامی	تیمار	زعامت	خاص	بلوک	تیمار	زعامت	خاص	مأموریت ومحل نشأتلری
بلوك اغاسی بکر اغا		٨٧	٨٧	٥				پیاده
معاونی حاجی عثمان اغا		٨٦	٨٢					
ژورنال امینی حسن اغا		٨٥	٨٥					
بلوك اغاسی رجب اغا		٨٦	٨٢	٦				پیاده
معاونی قبلان اغا		٨٦	٧٨					
ژورنال امینی علی اغا		٨٨	٨١					
بلوك اغاسی یحیی اغا		٨٥	٨٥	٧				پیاده
معاونی شعبان افندی		٧٩	٩١					
ژورنال امینی حیدر افندی		٨٥	٧٨					
طابور اغاسی راشد اغا		٩٠	٨٣	٢				برات
حساب امینی علی افندی		٧٧	٧٧					
بلوك اغاسی حسن اغا		٧٨	٧٨	١				پیاده
معاونی محرم اغا		٨٨	٧٨					
ژورنال امینی یحیا اغا		٨٨	٧٩					
بلوك اغاسی علی خ		٨٦	٧٨	٢				پیاده
معاونی سلیمان اغا		٨٦	٨١					
ژورنال امینی یوسف اغا		٨٦	٧٩					
بلوك اغاسی الیاس اغا		٨٣	٧٨	٣				پیاده
معاونی عثمان اغا		٨٦	٧٩					
ژورنال امینی خیر الدین افندی		٨٦	٨٦					
طابور اغاسی محمد اغا		٨٩	٨٥	٣				ارکری
حساب امینی ولی الدین افندی		٨٦	٨٦					
بلوك اغاسی شاکر اغا		٨٥	٧٨	١				پیاده
معاونی راغب افندی		٨٨	٨٦					
ژورنال امینی حسین افندی		٨٣	٨٣					
بلوك اغاسی عبدل اغا		٨٦	٧٨	٢				پیاده
معاونی حسین اغا		٧٨	٧٨					
ژورنال امینی یحیی اغا		٨٦	٨٠					
بلوك اغاسی حسن اغا		٨٦	٨٤	٣				پیاده
معاونی سلیم اغا		٨٦	٧٨					
ژورنال امینی یونس اغا		٨٦	٨٦					
بلوك اغاسی مختار اغا		٨٥	٨٥	٤				پیاده

(الای ولایت یانیه)

اسامی	طول	نفوس	۱۲۱۸	۱۲۱۹	۱۲۲۰	۱۲۲۱	مأموریت و محل نشأتلری
معاونی رجوبك			۸۸	۸۸			
ژورنال امینی عبدالرحمن افندی			۸۸	۸۹			
طابوراغاسی عمر اغا	٤		۷۸	۸۷			پروزه
حساب امینی احمد افندی			۷۷	۷۷			
بلوك اغاسی محمد بك		۱	۷۸	۸۸			سواری
معاونی شاکر اغا			۷۸	۸۸			
ژورنال امینی نعمان اغا			۷۸	۸۸			
بلوك اغاسی امین اغا		۱	۷۸	۷۸			پیاده
معاونی علی اغا			۷۸	۷۸			
ژورنال امینی یونس افندی			۸۷	۷۸			
بلوك اغاسی عبدالرحمن افندی		۲	۸۶	۸۶			پیاده
معاونی محمد علی اغا			۷۹	۸۶			
ژورنال امینی قسطی اغا			۸۷	۸۸			
بلوك اغاسی		۳					پیاده منحل
معاونی عیسی اغا			۸۵	۹۰			
ژورنال امینی محمد افندی			۸۶	۸۶			
بلوك اغاسی پیرام اغا		٤	۷۹	۸۸			پیاده
معاونی نیقوله اغا			۸۸	۸۸			
ژورنال امینی صالح اغا			۷۹	۷۹			
طابوراغاسی احمد اغا		٥	۷۷	۷۷			ترحله
حساب امینی خیری افندی			۷۷	۷۷			
بلوك اغاسی حسین اغا		۱	۷۸	۸۶			پیاده
معاونی عبدالرحمن افندی			۷۸	۸۶			
ژورنال امینی حسن اغا			۷۷	۸۸			
بلوك اغاسی یشار اغا		۲	۸٤	۹۱			پیاده
معاونی امین اغا			۷۸	۸۶			
ژورنال امینی محمد اغا			۷۷	۸۸			
بلوك اغاسی حسین اغا		۳	۷۸	۸۸			پیاده
معاونی حسن اغا			۷۸	۸۸			
ژورنال امینی محمد اغا			۸۱	۸۸			
بلوك اغاسی اسماعیل اغا		٤	۷۸	۸۵			پیاده

(الای ولایت یانیه)

اسامی	نمره	بولوک	تولد	نفوس	طفل	جدی	مأموریت ومحل نشأتلری
معاونی حسنی اغا			٧٨				
ژورنال امینی حسین اغا			٨٠	٨٨			
بلوك اغاسی راشد اغا	٥		٧٧				پیاده
معاونی حسین اغا			٧٨				
ژورنال امینی امین اغا			٨٣	٨٨			
بلوك اغاسی حسین اغا	٦		٧٧				پیاده
معاونی صالح افندی			٨٣	٨٨			
ژورنال امینی طاهر بك			٩١				
بلوك اغاسی یعقوب اغا	٧		٧٧	٨٣			پیاده
معاونی محمد اغا			٧٧	٨٦			
ژورنال امینی سلیمان افندی			٨٢				
بلوك اغاسی اسماعیل اغا	٨		٨٨				پیاده
معاونی بکر اغا			٧٧	٨٨			
ژورنال امینی صالح اغا			٧٨	٨٨			
بلوك اغاسی اسماعیل اغا	٩		٧٨	٨٨			پیاده
معاونی بش اغا			٨٥				
ژورنال امینی عبدالرحمن اغا			٧٩	٨٨			
بلوك اغاسی اسماعیل افندی	١٠		٨٠	٨٤			پیاده
معاونی مصطفی اغا			٧٧	٨٨			
ژورنال امینی اورخان اغا			٨٨				
بلوك اغاسی خلیل افندی	١١		٧٧				پیاده
معاونی خلیل اغا			٨٠	٨٦			
ژورنال امینی ولی اغا	١٢		٨٧				پیاده
بلوك اغاسی شریف اغا			٨٣	٨٦			
معاونی یوسف اغا			٧٨	٨٨			
ژورنال امینی حسنی اغا	١٣		٧٩	٨٨			پیاده
بلوك اغاسی حسن اغا			٧٧				
معاونی علی اغا			٨٤	٩١			
ژورنال امینی محمد اغا			٨١	٨٨			سواری
بلوك اغاسی ابراهیم اغا			٧٩				
معاونی ابراهیم اغا			٧٧	٨٨			
ژورنال امینی صادق اغا			٧٧	٨٧			

(الای ولایت سلانیك)

اسامی	طایور	بلوك	دخولی	توجیه	عثمانی	مجیدی	مأموریت و محل نشأتلری
الای بکی سالم بك			٧٩	٨٤		٣	
اداره امینی ساطع افندی			٨٥				
معاونی حسن افندی			٨٩				
طایور اغاسی حسن اغا			٨٠	٨٨			
حساب امینی عزت افندی			٧٧	٨٥			
بلوك اغاسی علی اغا		١	٧٧	٨٥			سواری
معاونی یوسف افندی			٨٩	٩١			
ژورنال امینی سلیمان اغا			٨٦	٩١			
بلوك اغاسی عثمان اغا		٢	٨٠	٩١			سواری
معاونی							محل
ژورنال امینی خلیل اغا			٨٤	٨٨			
بلوك اغاسی محمد اغا		٣	٧٧	٨٦			پیاده
معاونی عیس اغا			٧٩	٨٥			
ژورنال امینی علی افندی			٧٧	٨٤			
بلوك اغاسی حسنی افندی		٢	٧٧	٧٧			پیاده
معاونی خورشید اغا			٨٤	٩١			
ژورنال امینی سلیمان افندی			٨٥				
بلوك اغاسی نوری اغا		٣	٨١	٨٤			پیاده
معاونی عمر اغا			٧٧	٨٥			
ژورنال امینی محمد اغا			٨١	٩١			
بلوك اغاسی سلیمان بك		٤	٨٨	٨٨			پیاده
معاونی محمد اغا			٨٤	٨٨			
ژورنال امینی محمد افندی			٧٧	٨٤			
بلوك اغاسی صالح اغا		٥	٨٦				پیاده
معاونی علی اغا			٨١	٩١			
ژورنال امینی عثمان افندی			٨٥				
بلوك اغاسی امین اغا		٦	٧٧	٨٨			پیاده
معاونی احمد افندی			٨٤	٨٩			
ژورنال امینی صالح اغا			٨٦	٨٨			
بلوك اغاسی عبدی اغا		٧	٧٩	٨٥			پیاده
معاونی حسن اغا			٨٤	٩١			
ژورنال امینی محمد اغا			٩٠	٩١			

(* الای ولایت سلانیك *)

اسامی							مأموریت ومحل نشانلری
بلوك اغاسی ابراهیم افندی		٨	٧٧	٨٠			پیاده
معاونی داود اغا			٨٦				
زورنال امینی احمد اغا			٨٥	٨٥			
بلوك اغاسی برکت اغا		٩	٧٧	٧٨			پیاده
معاونی شاکر اغا			٨٦	٩١			
زورنال امینی طاهر افندی			٨٣	٨٦			
بلوك اغاسی مصطفی اغا		١٠	٦٤	٨٥			پیاده
معاونی صالح اغا			٧٧	٨٦			
زورنال امینی محمد اغا			٧٧	٩١			
بلوك اغاسی سلیمان افندی		١١	٧٧	٩١			پیاده
معاونی مصطفی افندی			٨٨	٩١			
زورنال امینی عمر اغا			٧٩	٩١			
طابور اغاسی محمد راشد افندی		٢		٨٠	٨٦		سیروز
حساب امینی عمر افندی			٧٧	٧٧			
بلوك اغاسی علی اغا		١	٧٧	٧٨			پیاده
معاونی							منحل
زورنال امینی عبدالرحمن اغا			٧٧	٨٨			
بلوك اغاسی محمد بك		٢		٩١			پیاده
معاونی سعید اغا			٧٧	٨٥			
زورنال امینی اسماعیل افندی			٨٦				
بلوك اغاسی ابراهیم اغا		٣	٧٧	٨٥			پیاده
معاونی حسن اغا			٨١				
زورنال امینی سلیمان افندی			٨٠				
بلوك اغاسی		٤					منحل
معاونی محمد مجیب افندی			٨٤	٩١			
زورنال عثمان اغا			٨٨	٩١			
بلوك اغاسی حسن اغا		١	٨٩				سواری
معاونی حسن اغا			٧٧	٧٨			
زورنال امینی تیمور علی اغا			٨٩	٩١			
طابور اغاسی مصطفی اغا		٣	٦٤	٨٣			درامه
حساب امینی مصطفی افندی			٩٠				
بلوك اغاسی احمد اغا		١	٩٠	٩٠			پیاده

(الای ولایت سلانیك)

اسامی	طابور	بلوك	نفوس	بقایا	طابور	بلوك	مأموریت ومحل مخصوصلری
معاونی محمود افندی			٧٨				
ژورنال امینی محمود افندی			٨٤				
بلوك اغاسی رستم بك		٢	٩١				پیاده
معاونی حاجی حسین افندی			٨٨	٩١			
ژورنال امینی اسماعیل اغا			٨٥	٨٩			
بلوك اغاسی ادهم اغا		٣	٦٦	٩١			پیاده
معاونی							محل
ژورنال امینی							بودخی

(الای ولایت منونه)

الای بکی عبدی افندی			٨١				
اداره امینی سلیمان افندی			٨٥	٩١			
معاونی راغب افندی			٨٦				
طابور اغاسی سلیمان اغا	١		٧٩	٨٨			مرکز
حساب امینی رستم افندی			٨٤	٩١			
بلوك اغاسی عثمان اغا		١	٧٨	٨٣			پیاده
معاونی عمر اغا			٨٠	٩١			
ژورنال امینی محمد افندی				٩٢			
بلوك اغاسی عثمان اغا		٢	٨٤	٨٦			پیاده
معاونی مصطفی افندی			٨٦	٩٠			
ژورنال امینی راشد اغا			٨٥	٩١			
بلوك اغاسی محمد اغا		٣	٨١	٨٩			پیاده
معاونی محمد علی افندی			٨٦				
ژورنال امینی مصطفی افندی			٨١	٨٧			
بلوك اغاسی سعید اغا		٤	٩٠				پیاده
معاونی حاجی احمد اغا			٧٧	٨٥			
ژورنال امینی محمد افندی			٨٣	٨٥			
بلوك اغاسی مصطفی اغا		٥	٧٨	٨٦			پیاده
معاونی عمر افندی			٧٨				
ژورنال امینی مصطفی افندی			٨٨	٩٠			
بلوك اغاسی مصطفی اغا		٦	٧٨	٠٣			پیاده
معاونی عارف اغا			٨١	٩٠			

(الاى ولايت طوه)

اسامى	طاقم	بولوك	نمره	عدد	عسكرى	مأموريت ومحل نشأتلرى
ژورنال امينى محمد افندى			٨١ ٩٠			
بلوك اغاسى حسن اغا		١	٧٧ ٨٤			سوارى
معاونى محمد اغا			٧٧ ٨٧			
ژورنالى امينى اسماعيل اغا			٨٦ ٩١			
بلوك اغاسى اسماعيل افندى		٢	٩٠			سوارى
معاونى احمد اغا			٨٩			
ژورنال امينى احمد اغا			٧٣ ٩١			
بلوك اغاسى محمد اغا		٣	٧٨ ٨١			سوارى
معاونى على اغا			٦١ ٨٠			
ژورنال امينى حسين اغا			٧٧ ٩١			
بلوك اغاسى اسماعيل اغا		٤	٨١ ٨٣			سوارى
معاونى ابراهيم افندى			٨٨			
ژورنال امينى مصطفى اغا			٨٠ ٩٠			
بلوك اغاسى امين اغا		٥	٧٧ ٩٠			سوارى
معاونى اسماعيل اغا			٧٧ ٩٠			
ژورنال امينى عيد الجبار اغا			٨٠ ٩٠			
بلوك اغاسى مجيب افندى		٦	٨٦ ٩٠			سوارى
معاونى داود اغا			٩٠			
ژورنال امينى يونس اغا			٨٧ ٩١			
بلوك اغاسى محمد اغا		١	٧٧ ٩١			قوردون
معاونى اسماعيل افندى			٨٤ ٩٠			
ژورنال امينى على افندى			٨٧ ٩٠			
بلوك اغاسى ابراهيم اغا		٢	٧٨ ٩١			قوردون
معاونى على افندى			٩٠			
ژورنال امينى سيف اه اغا			٨١ ٩١			
بلوك اغاسى صالح اغا		٣	٨١ ٩٠			قوردون
معاونى حسين اغا			٨٦ ٩٠			
ژورنال امينى حسن اغا			٨٨ ٩١			
بلوك اغاسى حسين اغا		٤	٧٧ ٩٠			قوردون
معاونى محمد اغا			٨٩ ٩٠			
ژورنال امينى يوسف اغا			٧٠ ٩٠			
بلوك اغاسى صالح اغا		٥	٨٦			قوردون

(الای ولایت طونه)

اسامی	طاقم	بولوك	٨٤	٩٤	٩٤ بلغدی	مأموریت و محل نخاتلری
معاونی عمر اغا		٨٨	٩٠			
ژورنال امینی علی اغا	٦	٨٣	٩٠			
بلوك اغاسی						محل قوردون
معاونی محمد بك		٩٠				
ژورنال امینی						محل
طابور اغاسی ابراهیم اغا	٢	٨٨	٨٨			ودین
حساب امینی محمد افندی		٨٣	٨٨			
بلوك اغاسی عابدین اغا	١	٧٩	٨٤			پیاده
معاونی صالح اغا		٧٨	٨٥			
ژورنال امینی حسن افندی		٨٦	٨٦			
بلوك اغاسی راشد اغا	٢	٨٠	٨٢			پیاده
معاونی اسماعیل اغا		٧٨	٨٢			
ژورنال امینی محمد افندی		٨٠	٨٤			
بلوك اغاسی محمد اغا	٣	٧٨	٨٦			پیاده
معاونی علی اغا		٨١	٨٤			
ژورنال امینی حمید افندی		٨٥	٩١			
بلوك اغاسی عبدالحلیم اغا	٤	٨٤	٨٥			پیاده
معاونی سلیمان اغا		٧٨	٨٦			
ژورنال امینی عثمان افندی		٨٢	٩١			
بلوك اغاسی صالح اغا	٥	٧٧	٩١			پیاده
معاونی ایوب اغا		٧٧	٩١			
ژورنال امینی ابراهیم اغا		٨٨	٩١			
بلوك اغاسی حسن اغا	١	٧٩	٨١			سواری
معاونی عبداه اغا		٧٨	٨٦			
ژورنال امینی محمد افندی		٨٦	٩١			
بلوك اغاسی علی رضا افندی	٢	٩١				سواری
معاونی سلیمان اغا		٧٨	٨٥			
ژورنال امینی حسین افندی		٨٢	٩١			
بلوك اغاسی	٣					محل سواری
معاونی ابراهیم افندی		٨٦	٩١			
ژورنال امینی						محل
بلوك اغاسی حسین اغا	٨	٧٨	٩١			قوردون

(الای ولایت طونه)

اسامی	طول	نفوس	قوه	ریاضی	طبابت	بیطاری	مأموریت ومحل نشأ لری
معاونی حاجی شکری افندی		٨٤	٩١				
ژورنال امینی کاشف افندی		٨٩	٩١				
بلوك اغاسی حسن اغا	٩	٨٤	٩١				قوردون
معاونی حاجی مصطفی اغا		٨٠	٩١				
ژورنال امینی احمد افندی		٨٨	٩١				
بلوك اغاسی علی اغا	١٠	٨٧	٩١				قوردون
معاونی حاجی حسین اغا		٨٧	٩١				
ژورنال امینی محمد افندی		٨٧	٩١				
طابور اغاسی احمد افندی	٣	٨٨	٨٨				صوفیه
حساب امینی حسین افندی		٧٨	٨٨				
بلوك اغاسی سلیمان اغا	١	٧٨	٨٨				پیاده
معاونی محمد اغا		٨١	٨٣				
ژورنال امینی ادهم افندی		٨٩					
بلوك اغاسی احمد اغا	٢	٧٩	٨١				پیاده
معاونی اسماعیل افندی		٨٠	٨٦				
ژورنال امینی علی افندی		٧٩	٨١				
باولك اغاسی محمد اغا	٣	٧٧	٨١				پیاده
معاونی اسماعیل اغا		٧٧	٨٦		٥		
ژورنال امینی علی رضا افندی		٨٩	٩١				
بلوك اغاسی خیر رشید افندی	٤	٨٨	٩١				پیاده
معاونی محمود افندی		٨٦	٩١				
ژورنال امینی سلیمان افندی		٧٩	٨٣				
بلوك اغاسی یحیی اغا	١	٨٠			٥		سواری
معاونی عثمان اغا		٧٧	٨٦		٥		
ژورنال امینی احمد افندی		٨٢	٨٦				
بلوك اغاسی	٢						سواری محصل
معاونی حاجی حسین اغا		٨١	٩١				
ژورنال امینی علی اغا		٨٥	٨٨		٥		
بلوك اغاسی عثمان اغا	٣	٧٧	٩١		٥		سواری
معاونی							محصل
ژورنال امینی							بودخی

(الای ولایتی طونه)

اسامی						مأموریت ومحل نشأتلری
طابور اغاسی اسماعیل اغا	٤		٨٩	٨٩		طرنوی
حساب امینی حفظی بك			٨١	٨٧		
بلوك اغاسی حاجی محمد اغا		١	٧٨	٨٢		سواری
معاونی راشد اغا			٧٧	٨٤		
ژورنال امینی عبداه افندی				٨٢		
بلوك اغاسی رستم افندی		٢	٨٨	٩١		سواری
معاونی						محجل
ژورنال امینی خلیلی افندی				٨٤		
بلوك اغاسی امین اغا		١	٧٧	٨١		پیاده
معاونی محمد اغا			٧٧	٨٤		
ژورنال امینی عباس افندی			٨٠	٨٦		
بلوك اغاسی ابراهیم اغا		٢	٧٧	٨٣		پیاده
معاونی محمد اغا			٨١	٨٦		
ژورنال امینی حسن افندی			٧٨	٩١		
بلوك اغاسی سلیمان اغا		٣		٨٧		پیاده
معاونی محمد اغا			٧٨	٨٥		
ژورنال امینی ابراهیم اغا			٧٨	٩١		
بلوك اغاسی شریف افندی		٤	٩٠	٩٢		پیاده
معاونی محمد اغا			٧٧	٩١		
ژورنال امینی محمد علی افندی			٧٨	٩١		
طابور اغاسی تیمور اغا		٥		٨٩		وارنه
حساب امینی عبداللطیف افندی				٧٩		
بلوك اغاسی عثمان اغا		١	٧٨	٨١		پیاده
معاونی حسین افندی			٨١	٨٩		
ژورنال امینی اغوش اغا			٨٧	٩١		
بلوك اغاسی احمد اغا		٢	٧٩	٩٠		پیاده
معاونی کامل اغا			٨٤	٨٩		
ژورنال امینی عثمان افندی			٨٦			
بلوك اغاسی علی رضا اغا		١	٨٠			سواری
معاونی ادهم افندی			٨٠	٨٢		
ژورنال امینی احمد افندی			٨٦			
بلوك اغاسی راغب اغا		٢	٨٧	٨٨		سواری

(الای ولایت طونه)

اسامی	درجه	بویو	طول	عرض	بلدی	مأموریت ومحل نشأتلری
معاونی جیلان افندی			٨٥	٩١		
ژورنال امینی أغوش اغا			٨٧	٩٠		
طابور اغاسی احمد اغا	٦		٦٦	٨٤		طوبلی
حساب امینی طاهر افندی			٨٢	٨٨		
بلوك اغاسی عبد الحکیم افندی		١	٨٢	٨٤		پیاده
معاونی راشد اغا			٨١	٨٤		
ژورنال امینی محمد افندی			٨٠	٩١		
بلوك اغاسی علی اغا		٢	٧٩	٨١		پیاده
معاونی حسن اغا			٨٤			
ژورنال امینی حمدی اغا			٨٨	٩١		
بلوك اغاسی عمر اغا		١	٧٧			سواری
محاربی نور افندی			٨٣	٩١		
ژورنال امینی عثمان افندی			٨٧	٨٨		
بلوك اغاسی وبیل اغا		٢	٨١	٩١		سواری
معاونی محمد افندی			٨٣	٩١		
ژورنال امینی حافظ محمد افند			٨٣	٩١		
بلوك اغاسی مصطفی اغا		٦	٨٢	٩١		قوردون
معاونی						محلی
ژورنال امینی حسن اغا			٨٣	٩١		
بلوك اغاسی عبد الله اغا		٧	٨٨	٩١		قوردون
معاونی صالح اغا			٨٨	٩١		
ژورنال امینی عثمان اغا			٩١			
طابور اغاسی عثمان افندی		٧	٨٧	٩٠		بیلی
حساب امینی محمود افندی			٧٦	٨٢		
بلوك اغاسی محمد اغا		١	٧٧	٨٦		پیاده
معاونی محمد افندی			٧٧	٨٦		
ژورنال امینی						محلی
بلوك اغاسی ابراهیم اغا		٢	٧٧	٨٥		پیاده
معاونی شعبان اغا			٧٧	٨٥		
ژورنال امینی حسن افندی			٨٦			
بلوك اغاسی صالح اغا		٣	٧٧	٩١		پیاده
معاونی اسماعیل افندی			٨٨			

(الای ولایت طونه)

اسامی						مأموریت و محل نشستلری
معاونی اغوش افندی			٨٨			
بلوك اغاسی صادق اغا		٤	٧٧	٨٦		پیاده
معاونی عمر افندی			٨٣	٩١		
ژورنال امینی رجب افندی			٨٤			
بلوك اغاسی احمد اغا		٥	٧٧			پیاده
معاونی فیض اله اغا			٧٧	٨٦		
ژورنال امینی رمضان افندی			٨٦			
بلوك اغاسی عابدین افندی		٦	٧٩	٨٦		پیاده
معاونی مصطفی افندی			٨٧			
ژورنال امینی لطفی افندی			٨٦			
بلوك اغاسی بیرام اغا		٧	٨٦			پیاده
معاونی مصطفی اغا			٨٦			
ژورنال امینی طالب افندی			٨٧			
بلوك اغاسی حاجی محمد اغا		١	٧٧	٨١		سواری
معاونی امین اغا			٧٧	٨٦		
ژورنال امینی صالح افندی			٨٣			

(الای ولایت مناستر)

الای بکی محمد فرید افندی			٧٩	٩١		
اداره امینی سلیمان افندی			٨٤	٩١		
طابور اغاسی عبد الرحمن افندی			٨٤	٩٠		
حساب امینی سلیمان افندی			٩١			
بلوك اغاسی علی اغا		١	٧٨	٨٦		پیاده
معاونی صالح اغا			٧٧	٨١		
ژورنال امینی عبدول افندی			٨٤	٨٦		
بلوك اغاسی کان اغا		٢	٧٨	٨٢		پیاده
معاونی علی اغا				٨٦		
ژورنال امینی علی افندی			٨٠	٨٤		
بلوك اغاسی محمد افندی		٣	٧٨	٨٤		پیاده
معاونی سلیمان اغا			٨١	٨٢		
ژورنال امینی صالح افندی			٨٢	٨٦		
بلوك اغاسی احمد اغا		٥	٨١	٨٧		پیاده

(الای ولایت مناستر)

اسامی	قول	بیلوك	نفر	بلوك	بلدی	مأموریت و محل نشأتلری
معاونی خلیل اغا	٧٧		٧٧			
ژورنال امینی مجیب افندی			٨٦			
بلوك اغاسی محمد اغا	٧٧	١	٨٩			سواری
معاونی سلیمان اغا	٧٧		٨٤			
ژورنال امینی احمد افندی	٧٧					
طابور اغاسی محمد بك	٨٦	٢	٨٨			پرزرین
حساب امینی احمد افندی	٩١					
بلوك اغاسی سعید اغا	٧٨	١				سواری
معاونی مختار اغا	٨٦		٨٦			
ژورنال امینی ذکریا اغا	٨١		٨٦			
بلوك اغاسی محمد بیرام اغا	٧٩	٢				سواری
معاونی						منحل
ژورنال امینی						منحل
بلوك اغاسی جلال الدین اغا	٧٨	١				پیاده
معاونی صادق اغا	٨٦		٩١			
ژورنال امینی شریف افندی	٨٨					
بلوك اغاسی مرتضی اغا	٧٨	٢	٨٦			پیاده
معاونی الیاس اغا	٨١		٨١			
ژورنال امینی عبدالله اغا	٨٠					
بلوك اغاسی شاکر اغا	٨٤	٣				پیاده
معاونی ابراهیم افندی	٨٨		٩٠			
ژورنال امینی مختار اغا	٨٩					
بلوك اغاسی رجب اغا	٨٨	٤				پیاده
معاونی لطیف اغا	٨٦					
ژورنال امینی محمد اغا	٨٣					
بلوك اغاسی حافظ بك	٧٨	٥	٩٠			پیاده
معاونی عثمان اغا	٧٨		٨٦			
ژورنال امینی مصطفی افندی	٨٨					
بلوك اغاسی محمد اغا	٨٥	٦				پیاده
معاونی یشار اغا			٧٨			
ژورنال امینی عمر اغا	٨٥					

(الای ولایت مناستر)

اسامی	نمره	طاقم	خدمتی	خدمتی	بدلی	مأموریت و محل نشستلری
بلوك اغاسی عثمان افندی	٧	٨٨	٩٠			پیاده
معاونی بلال اغا		٧٨				
ژورنال امینی یسار اغا		٩١				
بلوك اغاسی علی رضا افندی	٨	٨٥				پیاده
معاونی دستان اغا		٨٨	٩١			
ژورنال امینی حسن افندی		٨٧	٨٨			
طابور اغاسی حسین اغا	٣	٧٧	٨٥			اوسکوبه
حساب امینی حاجی ادهم افندی			٧٨			
بلوك اغاسی بکر اغا	١	٧٧	٧٨			پیاده
معاونی عثمان بك		٧٨	٨٧			
ژورنال امینی محمد افندی		٨٤	٨٧			
بلوك اغاسی یمش اغا	٢	٧٨	٨٥			پیاده
معاونی عثمان اغا		٧٨	٧٨			
ژورنال امینی صالح اغا			٧٨			
بلوك اغاسی عمر اغا	٣		٨٨			پیاده
معاونی یوسف اغا		٧٨	٧٨			
ژورنال امینی مصطفی اغا		٧٨	٧٨			
بلوك اغاسی علی افندی	٤	٨٥				پیاده
معاونی						محل
ژورنال امینی سلیمان افندی			٩٠			
بلوك اغاسی اسماعیل اغا	١	٧٩	٨٥			سواری
معاونی حلیم اغا		٧٨				
ژورنال امینی سلیمان اغا			٨١			
طابور اغاسی محمد خسرو اغا	٤	٨٥	٨٧			دیره
حساب امینی محمد افندی			٨٥			
بلوك اغاسی	٢					سواری مخصله
معاونی یشار افندی		٨٥	٩١			
ژورنال امینی عبداه بك		٨٧	٩١			
بلوك اغاسی امین اغا	١	٧٧	٨٢			پیاده
معاونی خیر الدین اغا		٨٢	٩١			
ژورنال امینی عبد الفتاح افندی		٨٥	٨٦			
بلوك اغاسی بکر اغا	٢	٨٢	٨٦			پیاده

(الای ولایت مناستر)

اسامی	طابور	بلوك	دخولی	توجیهی	عثمانی	مجیدی	مأموریت و محل نشأتلری
معاونی جعفر اغا				٨٦			
ژورنال امینی احمد افندی			٨٦				
بلوك اغاسی جعفر اغا		٣	٧٨				پیاده
معاونی شمسی الدین اغا				٨٩			
ژورنال امینی شهاب الدین افندی			٨٢	٨٦			
بلوك اغاسی عثمان اغا		٤	٩١				پیاده
معاونی خلیل اغا				٩١			
ژورنال امینی شعبان اغا			٨٥	٨٦			
بلوك اغاسی دستان اغا		٥	٨٢	٩١			پیاده
معاونی عاصم نعمان افندی			٩١				
ژورنال امینی سلیمان اغا			٨٣	٩٠			
[illegible] اغاسی خداویردی اغا	٥		٨٤	٨٦			اشقودره
حساب امینی صادق افندی				٨٥			
بلوك اغاسی عبد الفتاح افندی		١	٨٥	٨٦			پیاده
معاونی مصطفی اغا			٨٥	٨٦			
معاونی خلیل اغا			٩٠				
ژورنال امینی امراه اغا			٩٠				
بلوك اغاسی یوسف اغا		٢	٨٦				پیاده
معاونی فرهاد اغا			٨٥	٨٦			
معاونی عبداه اغا			٩٠				
ژورنال امینی محمد افندی			٨٩				
بلوك اغاسی محمد اغا		٣	٨٥	٨٦			پیاده
معاونی سلیمان اغا			٨٨				
معاونی عثمان اغا			٨٨				
ژورنال امینی محمد اغا			٨٨				
بلوك اغاسی طاهر بك		٤	٨٤	٨٨			
معاونی عبداه اغا			٨٧	٨٨			
معاونی مالك اغا			٨٨				
ژورنال امینی عبداه اغا			٨٦				
بلوك اغاسی یوسف اغا		٥	٨٥	٨٨			
معاونی حسین اغا			٨٨				
معاونی مسعود اغا				٨٨			

(الای ولایت مناستر)

اسامی								مأموریت ومحل نشأتلری
ژورنال امینی محمد افندی				٨٥				
بلوك اغاسی سنان اغا		٦		٨٤				پیاده
معاونی احمد افندی			٨٨					
معاونی عارف اغا			٨٥					
ژورنال امینی احمد افندی			٨٥					
بلوك اغاسی رفعت اغا		٧	٨٦					پیاده
معاونی جلال الدین بك			٨٥	٨٨				
معاونی عبدی اغا			٨٨	٨٨				
ژورنال امینی محمود اغا			٨٥					
بلوك اغاسی طاهر اغا		٨	٨٨					پیاده
معاونی یونس اغا			٨٥					
معاونی احمد اغا			٨٨					
ژورنال امینی حیدر افندی			٨٨					
بلوك اغاسی داود اغا		٩	٨٨					پیاده
معاونی نوح اغا			٨٨					
معاونی قوللق اغا			٨٨					
ژورنال امینی انطون اغا			٩١					
بلوك اغاسی طاهر اغا		١٠	٨٤	٨٦				سواری
معاونی احمد اغا			٨٥	٨٦				
معاونی ابراهیم اغا			٨٨					
ژورنال امینی عثمان اغا			٨٨	٩١				
بلوك اغاسی رجب اغا		١١	٨٩					
معاونی محمد اغا			٨٩					
معاونی ابراهیم بك			٨٦	٩١				
ژورنال امینی ابراهیم اغا			٩٠					

(الای ولایت جزایر بحر سفید)

الای بکی اسماعیل بك			٥٨	٨٦			
اداره امینی محمد افندی			٨٧	٨٧			
نظابور اغاسی حسن اغا		١	٦٧	٨٥		٥	
حساب امینی محمد افندی			٨٣				
بلوك اغاسی حسنی افندی		١	٨٥	٩٠			سواری

(الاى ولايت جزاير بحر سفيد)

اسامى	طابور	بلوك	دخولى	توجيهى	عثمانى	مجيدى	مأموريت ومحل نشأتلرى
معاونى حاجى على اغا			٨٥	٨٦			
ژورنال امينى صالح افندى			٨٥	٨٦			
بلوك اغاسى عاصم افندى		١	٨٩	٩٠			پياده
معاونى حسين اغا			٨٥	٨٦			
ژورنال امينى ادهم بك			٨٥	٨٦			
بلوك اغاسى احمد اغا		٢	٨٦				پياده
معاونى حسن اغا			٨٦				
ژورنال امينى حسين اغا			٨٦	٨٦			
بلوك اغاسى راشد اغا		٣	٨٦				پياده
معاونى احمد اغا			٨٦				
ژورنال امينى رضا افندى			٨٦				
طابور اغاسى مصطفى اغا	٢		٧٨	٨٥			
حساب امينى عمر افندى			٨٨				
بلوك اغاسى حسن اغا		١	٨٢	٨٥			
معاونى محمد اغا			٨٤	٨٨			
ژورنال امينى عبد الرحمن اغا			٨٦	٨٩			
بلوك اغاسى داود اغا		٢	٨٥	٨٨			استانكوى
معاونى الماس اغا			٨٥	٨٩			
ژورنال امينى بكر اغا			٨٦				
بلوك اغاسى يحيى اغا		٣	٨٥	٨٩			ساقز
معاونى محمد اغا			٨٥	٨٦			
ژورنال امينى محمد اغا			٨٦	٨٩			
طابور اغاسى سليمان اغا			٦٦	٦٨			قبريس
حساب امينى فيضى افندى			٩٠	٩٠			
بلوك اغاسى حاجى مرجان اغا		١	٧٠	٨٣			سوارى
معاونى حسين اغا			٨٩	٩٠			
ژورنال امينى							منحل
بلوك اغاسى محمد نورى اغا		١	٧٠	٨٦			پياده
معاونى حسين اغا			٨٥	٨٧			
ژورنال امينى							منحل
بلوك اغاسى خليل اغا		٢	٧٠	٨٦			پياده
معاونى محمد اغا			٨٥	٨٨			

(الای ولایت جزایر بحر سفید)

اسامی							مأموریت وعمل مشاتلری
ژورنال امینی							فعل
بلوك اغاسی		٣					فعل پیاده
معاونی حسن اغا			٧٨	٨٩			
ژورنال امینی							فعل

(الای ولایت سوریه)

الای بکی رشدی بك			٧٩	٨٧		
اداره امینی محمد نظمی افندی			٨٦	٨٨		
طابور اغاسی علی افندی	١		٨٦	٩٠		
حساب امینی ذکریا افندی			٨٦	٨٨		
بلوك اغاسی بکر اغا		١	٨٧	٩٠		پیاده
معاونی خورشید اغا			٨٨			
ژورنال امینی صالح اغا			٨٩			
بلوك اغاسی شاکر اغا		٢	٨٦	٨٦		
معاونی حسین افندی			٨٣	٩١		
ژورنال امینی حسین افندی			٨٩	٩١		
بلوك اغاسی عثمان اغا		٣	٨٧	٨٨		
معاونی بدری اغا			٨٨			
ژورنال امینی شاکر اغا			٨٨			
بلوك اغاسی عمر اغا		١	٨٦	٨٧		سواری
معاونی علی بك			٨٧	٩١		
ژورنال امینی سعید اغا			٨٧	٩٠		
بلوك اغاسی عبد الجلیل اغا		٢	٧٨	٧٨		
معاونی سلیمان اغا			٧٩	٨٦		
ژورنال امینی مؤمن افندی			٧٩	٨١		
طابور اغاسی حسن اغا		٢	٧٥	٨٥		
حساب امینی سرور افندی			٨٥			
بلوك اغاسی فوزی افندی		١	٨٦	٩١		پیاده
معاونی عیسی اغا			٧٨	٨٦		
ژورنال امینی محمد اغا			٨٨	٩١		
بلوك اغاسی علی افندی		٢	٨٦			
معاونی محمد افندی			٨٧	٩٠		

(الای ولایت سوریه)

اسامی							مأموریت و محل نشأتلری
ژورنال امینی احمد اغا			٩١				
بلوك اغاسی اسماعیل اغا		١	٧٩	٨٠			سواری
معاونی احمد اغا			٨٢	٨٦			
ژورنال امینی محمد اغا			٨١	٨٧			
بلوك اغاسی خلف اغا		٢	٧٨	٨٩			سواری
معاونی محمد افندی			٧٨	٨٢			
ژورنال امینی عمش اغا			٨٧	٩١			
طابور اغاسی احمد اغا		٣	٧٩	٨٩			بروت
حساب امینی مصطفی خیری افندی			٨٣	٨٦			
بلوك اغاسی کامل افندی		١	٨٢	٩٠			پیاده
معاونی احمد اغا			٨٦				
ژورنال امینی محمد اغا			٨٩	٨٩			
بلوك اغاسی سعید اغا		٢	٧٩	٨٩			پیاده
معاونی یوسف اغا			٧٩	٧٩			
ژورنال امینی عثمان اغا			٨٣	٨٧			
بلوك اغاسی عباس افندی		٣	٨٨	٩١			پیاده
معاونی سعید اغا			٩٠	٩١			
ژورنال امینی							مفصل
بلوك اغاسی حاجی علی افندی		١	٧٩				سواری
معاونی عزیز بك			٨٧	٩٠			
ژورنال امینی عبدالرحمن اغا			٨١	٨٧			
بلوك اغاسی حاجی محمد اغا		٢	٨٠	٨٦			سواری
معاونی سلیمان اغا			٧٩	٨٦			
ژورنال امینی حسین اغا			٨٧				
طابور اغاسی عبداللطیف اغا		٤	٧٨	٨٦			حکه
حساب امینی عمر افندی			٧٩	٨٠			
بلوك اغاسی محمود اغا		١	٧٩	٧٩			پیاده
معاونی مصطفی اغا			٧٩	٨٨			
ژورنال امینی حسین اغا			٨٤	٨٨			
بلوك اغاسی سلیم اغا		٢	٨٧	٨٨			پیاده
معاونی احمد اغا			٧٩	٨٨			
ژورنال امینی احمد اغا			٩١				

(الاي ولايت سوريه)

اسامی	نوی	٨٠	٨٠	٨٠	٩٠	٩٠	٩٠	مأموريت ومحل نشانلری
بلوك آغاسی خالد اغا		١	٨٧	٨٨				سواری
معاونی مصطفی اغا			٧٩	٨٨				
ژورنال امینی احمد افندی			٨٨	٩١				
بلوك آغاسی عبداه اغا		٢	٧٨	٨٨				سواری
معاونی اسماعیل اغا			٧٩	٨٨				
ژورنال امینی خطاب اغا			٧٩	٩١				
طابور آغاسی عمر اغا		٥	٨٦	٨٩				طرابلس
حساب امینی عمر افندی			٩٠					
بلوك آغاسی مصطفی اغا		١	٨٠	٨٨				پیاده
معاونی حسن اغا			٧٩	٨٧				
ژورنال امینی مصطفی افندی			٨٨	٩١				
بلوك آغاسی سلیم اغا		٢	٧٩	٨٩				پیاده
معاونی محمد اغا			٧٩					
ژورنال امینی ابراهیم اغا			٩٠					
بلوك آغاسی مصطفی افندی		١	٧٩					سواری
معاونی حاجی محمد اغا			٨٦	٩١				
ژورنال امینی عبداه اغا			٧٩	٨٧				
بلوك آغاسی محمد افندی		٢	٨٦	٨٨				سواری
معاونی علی اغا			٧٩	٨٦				
ژورنال امینی رمضان اغا			٩٠	٩١				
طابور آغاسی خلیل اغا		٦	٦٢	٩٠				باغا
حساب امینی علی افندی			٨٩	٨٩				
بلوك آغاسی حسن افندی		١	٨٨	٩٠				پیاده
معاونی محمد سعید افندی			٧٩	٨٦				
ژورنال امینی محمد اغا			٨٩					
بلوك آغاسی امین اغا		١	٨٩					سواری
معاونی شریف اغا			٨٩					
ژورنال امینی تیمور اغا			٨٧					
بلوك بلوك آغاسی مصطفی اغا		٢	٨٠	٨٢				سواری
معاونی قاسم افندی			٨٧	٨٩				
ژورنال امینی محمد افندی			٨٨					

(الای ولایت سوریه)

اسامی	طابور	بلوك	دخولی	توجیهی	عثمانی	مجیدی	مأموریت ومحل نشأتلری
طابور اغاسی سعید افندی	٧		٨١	٩٠			خوران
حساب امینی عبدالقادر افندی			٨٥				
بلوك اغاسی سلیمان اغا		١	٧٨	٨٨			پیاده
معاونی امین اغا			٨٧	٨٧			
ژورنال امینی احمد افندی			٨٨				
بلوك اغاسی تحسین افندی		١	٨٩	٩١			سواری
معاونی محمد اغا			٨٦				
ژورنال امینی علی اغا			٨٩	٩١			
بلوك اغسی عمر اغا		٣	٨٤				
معاونی اسعد افندی			٧٨	٩١			
ژورنامینی مظلوم اغا			٨٤	٨٧			
طابور اغاسی سلیم اغا	٨		٨٧	٨٨			حما
حساب امینی محمد افندی			٨٦	٨٩			
بلوك اغاسی عبود اغا		١	٨١	٨٩			پیاده
معاونی خلیل اغا			٧٨	٨٨			
ژورنال امینی مصطفی اغا			٧٩	٨٩			
بلوك اغاسی محمد اغا		١	٧٨	٨٧			سوار
معاونی محمد اغا			٨٨				
ژورنال امینی موسی اغا			٩١				
بلوك اغاسی حسین اغا		٢	٧٨	٨١			سواری
معاونی عیسی اغا			٧٨	٨٣			
ژورنال امینی عبداه افندی			٨٠	٨٦			
طابور اغاسی خلیل بك	٩		٨٢	٨٥			سیاره
حساب امینی محجوب افندی			٨٣	٨٦			
بلوك اغاسی محمد اغا		١	٨٦	٩٠			
معاونی عبدی افندی			٨٥	٩٠			
ژورنال امینی حسن افندی			٨٨	٩١			
بلوك اغاسی عمر اغا		٢	٨٧				
معاونی یوسف اغا			٨٣	٨٦			
ژورنال امینی رستم اغا			٧٨	٨٧			
بلوك اغاسی محمد اغا		٣	٩٠				
معاونی محمد بك			٨٣	٨٦			

(الای ولایت سوریه)

اسامی	طابور	بلوك	دخولی	توجیهی	عثمانی	مجیدی	مأموریت ومحل نشأتلری
ژورنال امینی محمد افندی			٨٦				
بلوك اغاسی ابراهیم اغا		٤	٧٨	٨٣			
معاونی محمد اغا			٧٨				
ژورنال امینی احمد افندی			٨٦	٨٧			
بلوك اغاسی رجب اغا		٥	٧٨				
معاونی محمد اغا			٧٨				
ژورنال امینی قدری اغا			٧٨	٨٩			
طابور اغاسی عبدالله اغا	١٠		٧٨	٨٥			سیاره
حساب امینی سعید افندی			٧٨				
بلوك اغاسی عثمان اغا		١	٨٠				
معاونی عبدالرحمن اغا			٨٤	٩١			
ژورنال امینی محمد اغا			٧٩	٨٥			
بلوك اغاسی رجب اغا		٢	٨٥	٨٦			
معاونی ابراهیم اغا			٧٨	٨٣			
ژورنال امینی خلیل اغا			٨٩	٩١			
بلوك اغاسی احمد اغا		٣	٨٢	٨٦			
معاونی احمد بك			٨٦				
ژورنال امینی محمد علی بك			٨٧	٩١			
بلوك اغاسی علی اغا		٤	٨٨				
معاونی بکر افندی			٧٨	٨٦			
ژورنال امینی نجیب اغا			٨٨				
بلوك اغاسی یونس اغا		٥	٨١	٨٩			
معاونی							منحل
ژورنال امینی سلیمان بك			٨٩	٩١			
بلوك اغاسی علی اغا		٦	٨٠	٨٩			
معاونی یوسف اغا			٧٩	٨٤			
ژورنال امینی درویش اغا			٧٨	٨٤			

(الای ولایت حجاز)

الای بکی علی رضا بك			٨٤				
اداره امینی صائم افندی			٩٠				

﴿ الای ولایت حجاز ﴾

اسامی	درجه	نفر	سنه	سنه	بلوك	بلوك	مأموریت و محل نشانلری
طابور اغاسی اسماعیل افندی	١		٨٧				مکه
حساب امینی سید افندی			٨٦				
بلوك اغاسی محمد اغا		١	٨٤	٩١			
معاونی اسماعیل افندی			٨٦	٨٧			
ژورنال امینی عزیز اغا			٨٧				
بلوك اغاسی ولی اغا		٢	٨٧				
معاونی محمد اغا			٨٧				
ژورنال امینی محمد اغا			٨٧	٩١			
بلوك اغاسی ابراهیم اغا		٣	٨٦				
معاونی عثمان افندی			٨٧				
ژورنال امینی مصطفی اغا			٨٦	٨٧			
بلوك اغاسی امین افندی		٤	٨٧	٨٧			
معاونی عارف اغا			٨٧				
ژورنال امینی احمد اغا			٨٧				
طابور اغاسی علی افندی	٢		٨٥	٨٨			سواری مکه
حساب امینی احمد افندی			٨٧				
بلوك اغاسی عبد الرحمن اغا		١	٨٧				
معاونی محمد اغا			٨٧	٩١			
ژورنال امینی سعید اغا			٧٩	٩١			
بلوك اغاسی ابراهیم اغا		٢	٨٧				
معاونی عثمان اغا			٨٧				
ژورنال امینی علی اغا			٩٠	٩١			
بلوك اغاسی محمود اغا		٣	٨٦				
معاونی محمد اغا			٨٧	٩١			
ژورنال امینی حسن اغا			٨٧	٩١			
بلوك اغاسی مصطفی اغا		٤	٨٥	٨٨			
معاونی محمد اغا			٨٧				
ژورنال امینی احمد اغا			٨٦	٩٠			
طابور اغاسی حسن اغا	٣		٨٧				سواری مدینه
حساب امینی عبد الله افندی			٩١				
بلوك اغاسی حمید اغا		١	٨٧	٨٩			
معاونی خلیل اغا			٨٧	٩١			

(الای ولایت حجاز)

اسامی	نمره	نفوس	تاریخ	نمره	تاریخ	نمره	مأموریت و محل نشأتلری
ژورنال امینی حسین اغا		۸۷	۹۱				
بلوك اغاسی مصطفی اغا	۲	۸۶	۸۷				
معاونی سلیمان اغا		۸۷	۸۷				
ژورنال امینی یوسف اغا		۸۶	۸۷				
بلوك اغاسی حسن اغا	۳	۸۷					
معاونی رشید اغا		۸۷					
ژورنال امینی مصطفی افندی		۸۶					
طابور اغاسی سلیم اغا	۱	۸۷					پیاده مکهٔ مکرمه
حساب امینی مصطفی افندی		۸۷					
بلوك اغاسی حسن اغا	۱	۸۷					
معاونی محمد اغا		۸۶					
ژورنال امینی مصطفی افندی		۸۷					
بلوك اغاسی مصطفی اغا	۲	٦٤	۸۸				
معاونی محمد اغا		۸۷					
ژورنال امینی محمد اغا		۸۶	۹۰				
بلوك اغاسی خلیل اغا	۳	۸۷					
معاونی محمد اغا		۸۷					
ژورنال امینی محمد افندی		۸۷	۸۸				
بلوك اغاسی ادهم افندی	٤	۸۷					
معاونی محمد اغا		۸۷					
ژورنال امینی نوری اغا		۸۷	۹۱				
طابور اغاسی حسن اغا	۲	۷۱	۸۶				پیاده مدینه
حساب امینی صالح افندی		۸۸					
بلوك اغاسی اسماعیل اغا	۱	۹۰					
معاونی محمد اغا		۸۷	۸۷				
ژورنال امینی مصطفی اغا		۸۷	۸۷				
بلوك اغاسی ویسل اغا	۲	۸۶	۹۱				
معاونی خلیل افندی		۸۶					
ژورنال امینی قنبر اغا		۸۶	۸۷				
بلوك اغاسی علی اغا	۳	۸۷					
معاونی حافظ محمد افندی		۸۸	۹۱				
ژورنال امینی حسین اغا		۸۷					

(الای ولایت حجاز)

اسامی	طابور	بلوك	دخولی	توجیهی	عثمانی	مجیدی	مأموریت ومحل نشأتلری
بلوك اغاسی حسن بك		٤	٨٧				
معاونی							منحل
ژورنال امینی							بودخی
طابور اغاسی							منحل هجینلو طابوری
حساب امینی محمد صادق افندی			٩٠				
بلوك اغاسی محمد اغا		١	٨٩				
معاونی محمد اغا			٨٩				
ژورنال امینی سلیمان افندی			٨٩				
بلوك اغاسی علی اغا		٢	٨٩				
معاونی علی اغا			٨٩				
ژورنال امینی محمد افندی			٨٩				
بلوك اغاسی سلیمان اغا		٢	٨٩				
معاونی محمد علی اغا			٨٩	٩١			
ژورنال امینی دوعیم افندی			٨٩	٩١			
بلوك اغاسی موعجب افندی		٤	٨٩				
معاونی حمید اغا			٨٩				
ژورنال امینی محمد افندی			٨٧	٩١			
طابور اغاسی عاصم بك	١		٨٦	٨٧			قدس شریف
حساب امینی خلیل افندی			٨٢				
بلوك اغاسی یوسف اغا		١	٨٣	٨٤			پیاده
معاونی محمد اغا			٨٧	٨٩			
ژورنال امینی ذکی افندی			٨٨	٩٠			
بلوك اغاسی ابراهیم اغا		٢	٨٠	٨٨			
معاونی انس اغا			٨٣				
ژورنال امینی اسماعیل افندی			٧٨	٩١			
بلوك اغاسی حسن اغا		١	٧٨	٩١			سواری
معاونی حاجی محمد اغا			٨١	٩١			
ژورنال امینی محمد اغا			٨٩	٩١			
بلوك اغاسی احمد اغا		٢	٧٨				سواری
معاونی مصطفی افندی			٨٠	٩١			
ژورنال امینی شعیب اغا			٨١	٨٩			
بلوك اغاسی محمد اغا		٣	٨٧				سواری

(الای ولایت حجاز)

اسامی							مأموریت وعلی نشانری
معاونی حسن اغا				٧٢	٩٠		
ژورنال امینی محمود اغا				٨٩			

(الای ولایت دیاربکر)

الای بکی سلیمان شوقی بك				٨٠			
اداره امینی علی افندی				٨٠	٩٠		
طابور اغاسی علی رضا بك	١			٨٠			مرکز
حساب امینی حسن افندی				٨٧	٨٩		
بلوك اغاسی حسن اغا		١		٨٠	٨٨		سواری
معاونی احمد حمدی افندی				٨٠	٩١		
ژورنال امینی احمد افندی				٨٠	٩١		
بلوك اغاسی عزیمت اغا		٢		٨٠			
معاونی محمد علی افندی				٨٣	٩١		
ژورنال امینی مصطفی افندی				٨٤	٩١		
بلوك اغاسی احمد اغا		٣		٨٤			
معاونی							مفصل
ژورنال امینی عبدالرحمن بك				٨٨	٩١		
بلوك اغاسی عثمان اغا		٤		٩٠	٩١		
معاونی محمد علی افندی				٨٦	٩١		
ژورنال امینی محمد اغا				٨٤	٩١		
بلوك اغاسی		٥					مفصل
معاونی حاجی اسماعیل اغا				٩١			
ژورنال امینی محمد افندی				٨٠	٩١		
بلوك اغاسی مصطفی اغا		١		٨٤			پیاده
معاونی حمید افندی				٨٦	٩١		
ژورنال امینی							مفصل
بلوك اغاسی اسماعیل افندی		٢		٨٧			
معاونی حسن اغا				٨٤	٨٩		
ژورنال امینی احمد حمدی بك				٨٠	٩١		
بلوك اغاسی حسن افندی		٣		٧٢	٨٠		
معاونی صالح اغا				٧٥			
ژورنال امینی حسن اغا				٨٨	٩١		

(الای ولایت دیاربکر)

اسامی	نوری	رتبه	دخول	خروج	عفو نمره	مأموریت و محل نشأتلری
بلوك اغاسی دوران بك		٤	٨٦	٨٦		پیاده
معاونی اسماعیل اغا			٨٠	٩١		
ژورنال امینی حسن اغا			٨٨	٩١		
بلوك اغاسی سلیمان اغا		٥	٨٤	٩١		
معاونی احمد اغا			٨٠	٩١		
ژورنال امینی حسن افندی			٨٨	٩١		
طابور اغاسی محمود حمدی افندی		٢	٧٩	٩٠		معمورهٔ العزیز
حساب امینی احمد افندی			٨٤			
بلوك اغاسی مصطفی اغا		١	٨٥	٨٦		سواری
معاونی ابراهیم افندی			٨٨			
ژورنال امینی درویش افندی			٨٤	٨٨		
بلوك اغاسی مصطفی اغا		٢	٨٤			
معاونی عارف اغا			٨٤			
ژورنال امینی محمد افندی			٨٤	٨٥		
بلوك اغاسی جعفر اغا		١	٨٤	٨٧		پیاده
معاونی مقداد اغا			٨٤			
ژورنال امینی محمد طاهر افندی			٨٩			
بلوك اغاسی اسماعیل بك		٢	٨٦			
معاونی عبداه افندی			٨٨			
ژورنال امینی عمر اغا			٨٦	٨٨		
بلوك اغاسی مصطفی اغا		٣	٨٦	٩١		
معاونی احمد اغا			٨٥	٩١		
ژورنال امینی محمد اغا			٨٤	٨٨		
طابور اغاسی محمد بك		٣	٨٨	٩٠		ماردین
حساب امینی طاهر افندی			٨٢	٨٤		
بلوك اغاسی ابراهیم اغا		١	٨٤	٨٦		سواری
معاونی محمد علی افندی			٨٥			
ژورنال امینی زینل اغا			٨٤	٩١		
بلوك اغاسی محمد اغا		٢	٨٥			سواری
معاونی مصطفی اغا			٨٥	٩١		
ژورنال امینی شیخموس اغا			٨٤	٩١		
بلوك اغاسی علی اغا		١	٧٩	٨٠		پیاده

(الای ولایت دیاربکر)

اسامی						مأموریت و محل نشستلری
معاونی صالح افندی			٨٤	٩١		
ژورنال امینی ساطی افندی			٩١			
بلوك اغاسی شعبان اغا		٢	٨٥	٩٠		پیاده
معاونی ابراهیم بك			٨٨	٩١		
ژورنال امینی						مخصل
بلوك اغاسی بکر اغا		٣	٨٤	٩١		پیاده
معاونی خلف اغا			٨٥			
ژورنال امینی عاکف اغا			٨٦	٩١		
طابور اغاسی محمود اغا		٤	٧٣	٨٦		ملاطیه
حساب امینی محمد صادق افندی			٨٣	٨٧		
بلوك اغاسی علی اغا		١	٨٥	٨٥		سواری
معاونی علی اغا			٨٤			
ژورنال امینی محمد فوأد افندی			٨٤	٨٥		
بلوك اغاسی محیب اغا		٢	٨٩			سواری
معاونی محمد اغا			٨٥			
ژورنال امینی عبدالله افندی			٩١			
بلوك اغاسی اسماعیل افندی		١	٧٧	٨٥		پیاده
معاونی رستم اغا			٨٥			
ژورنال امینی عمر اغا			٧٩	٩١		
بلوك اغاسی احمد افندی		٢	٨٥			پیاده
معاونی بیرام اغا			٨٥			
ژورنال امینی حسن افندی			٨٩			
بلوك اغاسی علی اغا		٣	٩١			پیاده
معاونی شیخ موسی اغا			٨٥			
ژورنال امینی محمود اغا			٨٤	٩١		
طابور اغاسی حاجی علی اغا		٥	٨٩			سعرت
حساب امینی ذوالفقار افندی			٨٤			
بلوك اغاسی حاجی حسن اغا		١	٨٤	٨٩		سواری
معاونی خلیلی اغا			٨٥			
ژورنال امینی خالد اغا			٨٦	٩١		
بلوك اغاسی علی اغا		٢	٨٥			
معاونی محمود افندی			٨٤	٩١		سوادی

(الای ولایت دیار بکر)

اسامی	طابور	نفوس	فوقی	دونی	نفاذ	بلوکی	مأموریت و محل نشأتلری
زورنال امینی صالح اغا			٩١	٩١			
بلوك اغاسی یوسف اغا		١	٨٤	٨٤			پیاده
معاونی حاجی محمد اغا			٨٧				
زورنال امینی محمد اغا			٨٤				
بلوك اغاسی حسن اغا		٢	٨٨				پیاده
معاونی حاجی سلیمان اغا			٨٤				
زورنال امینی درویش اغا			٩١	٩١			
بلوك اغاسی صالح اغا		٣	٨٦	٩١			پیاده
معاونی محمد اغا			٨٥	٩١			
زورنال امینی حاجی صادق اغا			٨٤	٩١			

(الای ولایت کرید)

الای بکی حسن بك			٨٤	٨٤			
اداره امینی احمد افندی			٨٤	٨٤			
طابور اغاسی امین اغا		١	٧٤	٨٣			حانیه
حسان امینی محمد افندی			٧٤	٨٢			
بلوك اغاسی تیمور اغا		١	٨٤	٨٤			
معاونی حسن افندی			٨٥	٩٠			
زورنال امینی فائق افندی			٨٤	٨٤			
بلوك اغاسی اسماعیل اغا		٢	٨٦	٩١			
معاونی مصطفی اغا			٨٨	٨٨			
زورنال امینی ابراهیم اغا			٨٩	٩٠			
بلوك اغاسی محمد اغا		٣	٨٦	٨٦			
معاونی شعبان اغا			٨٦	٨٦			
زورنال امینی شاهین افندی			٨٧	٨٨			
بلوك اغاسی یورکی اغا		٤	٨٨	٨٨			
معاونی ابراهیم اغا			٨٥	٨٥			
زورنال امینی حسین افندی			٨٥	٨٥			
بلوك اغاسی حسین اغا		٥	٨٥	٨٥			
معاونی ادم اغا			٨٥	٨٥			
زورنال امینی مصطفی افندی			٨٧	٨٧			
بلوك اغاسی حاجی کامل افندی		٦	٨٥	٨٥			

* (الای ولایت کرید) *

اسامی	باش	بلوك	نفوس	رتبه	بخاری	مأموریت ومحل نشه تلری
معاونی محمود اغا ندی			٨٥	٩١		
زورنال امینی حسن اغا			٨٥	٩١		
بلوك اغاسی احمد اغا		٧	٨٤	٩٠		
معاونی بلال افندی			٨٦	٨٦		
زورنال امینی عبدالکریم افندی			٨٥	٨٥		
بلوك اغاسی صالح افندی		٨	٨٨			
معاونی علوش اغا			٨٥			
زورنال امینی حیدر اغا			٨٥			
طابور اغاسی عجان بك		٢	٨٠	٨٣		اسفاکیه
حساب امینی عثمان افندی			٨٧	٨٧		
بلوك اغاسی زاچه اغا		١	٨٠	٨٣		
معاونی حاجی علی اغا			٨٥	٨٥		
زورنال امینی نورالدین اغا						
بلوك اغاسی فیض اله اغا		٢	٧٧	٨٣		
معاونی حسین اغا						
زورنال امینی حسین اغا				٨٥		
بلوك اغاسی ولی اغا		٣	٧٧	٨٤		
معاونی محمد اغا			٦٥	٨٤		
زورنال امینی حسین اغا						
بلوك اغاسی عابدین اغا		٤		٨٥		
معاونی امین اغا						
زورنار امینی حسین اغا				٨٥		
بلوك اغاسی طالب اغا		٥	٨٠	٨٥		
معاونی اسماعیل اغا			٨٠	٨٥		
زورنال امینی حسن اغا			٨٩			
بلوك اغاسی بالو اغا		٦	٨٤	٨٥		
معاونی علوش اغا			٨٠	٨٥		
زورنال امینی طاهر افندی						
بلوك اغاسی محمد اغا		٧		٨٥		
معاونی رشید اغا						
زورنال امینی عبدالرحمن اغا						
[illegible] اغاسی محمد افندی		٣	٨٩			

(الای ولایت کرید)

اسامی	بلوك	طابور	دخولی	توجهی	عثمانی	مجیدی	مأموریت و محل نشأتلری
حساب امینی نعمان افندی			٨٤	٨			
بلوك اغاسی حسین اغا			٨٤	٨			
معاونی علی اغا			٨٤	٨٥			
ژورنال امینی محی الدین افندی			٨٤	٨٤			
بلوك اغاسی عثمان اغا		٢	٨٤				
معاونی حسین اغا			٨٤	٨٥			
ژورنال امینی							منحل
بلوك اغاسی موسی اغا		٣	٨٠				
معاونی بحری اغا							
ژورنال امینی احمد مختار افندی							
بلوك اغاسی حسین افندی		٤					
معاونی مرجان اغا							
ژورنال امینی ابراهیم افندی							
بلوك اغاسی یورکی اغا		٥	٩١				
معاونی موسی اغا							
ژورنال امینی علی افندی							
طابور اغاسی بحری افندی	٤		٨٥	٩٠			قندیه
حساب امینی حسین افندی			٧١	٨٤			
بلوك اغاسی بکتاش اغا		١	٦٢	٨٤			
معاونی رمضان اغا							
ژورنال امینی امین افندی				٨٢			
بلوك اغاسی رجب اغا		٢	٩١	٩١			
معاونی علی اغا							
ژورنال امینی نوری افندی							
بلوك اغاسی شاکر اغا		٣	٧٥	٨٤			
معاونی سلیم اغا			٦٧	٨٤			
ژورنال امینی رفعت افندی				٨٤			
بلوك اغاسی مصطفی اغا		٤	٧٠	٨٤			
معاونی درویش اغا			٨٣	٨٤			
ژورنال امینی وهبی افندی				٨٥			
بلوك اغاسی رضوان		٥	٨٢	٨٥			
معاونی خلیل اغا			٦١	٨٦			

(الای ولایت کربد)

اسامی	طابور	بلوك	دخولی	وجیهی	عثمانی	مجیدی	مأموریت و محل نشأتلری
ژورنال امینی کامل افندی				٨٥			
بلوك اغاسی نوری اغا		٦	٨٨	٩١			
معاونی حسن اغا							
ژورنال امینی رمضان اغا			٨٥	٩١			
طابور اغاسی درویش اغا	٥		٨٠	٨٤			لاشید
حساب امینی محی الدین افندی			٨٤	٨٤			
بلوك اغاسی یورکی اغا		١	٨٤	٨٤			
معاونی خلیل اغا			٧٠	٨٥			
ژورنال امینی نوری اغا							
بلوك اغاسی رجب اغا		٢					
معاونی عبدالعزیز اغا							
ژورنال امینی زهنی افندی							
بلوك اغاسی احمد اغا		٣					
معاونی مصطفی اغا							
ژورنال امینی مصطفی افندی							
بلوك اغاسی استاوراکی		٤					
معاونی امین اغا							
ژورنال امینی محمد افندی							
ببلوك اغاسی حسن اغا		٥					
معاونی رجب اغا							
ژورنال امینی محمد شوقی اغا							
بلوك اغاسی حاجی محمد اغا		٦					
معاونی محمد اغا							
ژورنال امینی حسن تحسین اغا							
طابور اغاسی ابرهیم اغا			٨٩				زورسنجاغی متصرفلغی
حساب امینی							منحل
بلوك اغاسی بدری اغا		١					پیاده
معاونی یوسف اغا			٨٥	٨٧			
ژورنال امینی محمد اغا							
بلوك اغاسی محمد اغا		٢	٨٦				
معاونی مهیب بك							
ژورنال امینی احمد افندی							

(الای ولایت کرید)

اسامی	طاور	نفوس	الحق	الوظ	بلدی	مخابره	مأموریت ومحل نشأتلری
بلوك اغاسی حسن افندی		١	٨٥				سواری
معاونی سلیمان اغا			٨٥	٨٧			
ژورنال امینی احمد افندی			٨٧	٨٦			
بلوك اغاسی رشید بك		٢	٨٥	٨٧			سواری
معاونی محرم اغا							
معاونی حافظ مصطفی افندی							
بلوك اغاسی اسماعیل اغا		٣	٨٥	٨٦			سواری
معاونی علی اغا							
ژورنال امینی مصطفی افندی			٨٨				
بلوك اغاسی محمد اغا		٤	٨٥	٨٧			
معاونی دامث اغا							
ژورنال امینی قبرا افندی							
بلوك اغاسی محمد افندی		١	٨٥				سیاره
معاونی مصطفی اغا			٨٥	٨٧			
ژورنال امینی محمد افندی			٨٦				
بلوك اغاسی حاجی احمد افندی		٢	٨٦				سیاره
معاونی احمد اغا			٨٧				
ژورنال امینی محمد افندی			٨٦				
طابور اغاسی عبداه افندی		٢	٨٩	٨٧			سیاره
حساب امینی سعید افندی			٨٥	٨٩			
بلوك اغاسی عبداه افندی		١	٨٦	٧٨			
معاونی محمد افندی			٨٧				
ژورنال امینی اسماعیل افندی			٨٥	٨٨			
بلوك اغاسی علی بك		٢	٨٥	٨٨			
معاونی عبدالقادر اغا			٨٧	٨٧			
ژورنال امینی محمد علی افندی			٨٣	٩١			
بلوك اغاسی انس افندی		٣	٨٥	٨٧			
معاونی علی اغا			٨٥	٨٧			
ژورنال امینی المرزه بك				٩١			
بلوك اغاسی سلطان اغا		٤	٨٥	٨٨			
معاونی علی بك			٨٨				
ژورنال امینی محمد مرزه افندی			٨٥	٨٩			

(الای ولایت یمن)

اسامی							مأموریت و محل انشا تلری
الای بکی صدق بك			٧٧	٨٨			
اداره امینی رضا افندی			٨٩				
طابورا غاسی علی بك		١	٨٠	٨٧			صنعا
حساب امینی عداه افندی			٨٩				
بلوك اغاسی خلیل اغا		١	٨٧	٨٨			سواری
معاونی محمد اغا			٨٧	٩٠			
ژورنال امینی راشد اغا			٨٧	٩١			
بلوك اغاسی محمد حسنی اغا		٢	٨٩				پیاده
معاونی سعید جوهر اغا			٨٩				
ژورنال امینی علی افندی			٨٩				
بلوك اغاسی محمود افندی		٣	٨٧	٩٠			
معاونی محمد امین اغا			٨٩				
ژورنال امینی محمد اغا			٨٩	٩١			
بلوك اغاسی علی اغا		٤	٨٧				
معاونی حسن اغا			٨٩				
ژورنال امینی محمد افندی			٩٠				
بلوك اغاسی عمر اغا		٥	٨٧				
معاونی احمد اغا			٨٩				
ژورنال امینی عثمان اغا			٨٧	٩١			
بلوك اغاسی علی اغا		٦	٨٩				
معاونی امین اغا			٨٩				
ژورنال امینی عبد الحلیم افندی			٨٩				
بلوك اغاسی		٧					منحل
معاونی							منحل
ژورنال امینی							منحل
طابو اغاسی اسماعیل اغا		٢	٨٩				تعس
حساب امینی حسین افندی			٨٩				
بلوك اغاسی		١					سواری منحل
معاونی							منحل
ژورنال امینی							منحل
بلوك اغاسی مجیب اغا		٢	٨٧	٩١			پیاده
معاونی مصطفی اغا			٨٩	٨٩			

(الاى ولايت يمن)

اسامى	طابور	بلوك	دخول	تاجى	عثمانى	مجيدى	مأموريت و محل نشأتلرى
ژورنال امين حسن اغا			٨٩				پياده
بلوك اغاسى اسماعيل اغا		٣	٨٧				
معاونى							منحل
ژورنال امينى عثمان اغا			٨٧	٩٠			
بلوك اغاسى حسن اغا		٤	٨٩				
معاونى احمد اغا			٨٩	٨٩			
ژورنال امينى مصطفى اغا			٨٩				
بلوك اغاسى محمد افندى		٥	٨٦				
معاونى محمود اغا			٨٩				
ژورنال امينى عبداه اغا			٩١				
بلوك اغاسى عبدالقادر اغا		٦	٨٩				
معاونى ابراهيم اغا			٨٩				
ژورنال امينى اورج افندى			٨٩				
بلوك اغاسى محمد اغا		٧	٨٦	٨٧			
معاونى محمد افندى			٨٩				
ژورنال امينى خليل اغا			٩٠	٩١			
بلوك اغاسى صالح اغا		٨	٨٩				
معاونى نسير اغا			٩٠				
ژورنال امينى خورشيد اغا			٨٧	٩١			
طابور اغاسى محمد افندى	٣		٨٤	٨٦			خديده
حساب امينى حسنى افندى			٨٦				
بلوك اغاسى حسن اغا		١	٨٦	٨٩			سوارى
معاونى محمد افندى			٩١				
ژورنال امينى مصطفى اغا			٨٦	٨٩			
بلوك اغاسى مصطفى اغا		٢	٦٣	٨١			پياده
معاونى ابراهيم اغا			٨٣	٨٩			
ژورنال مينى محمد اغا			٨٧	٨٨			
بلوك اغاسى شريف اغا		٣	٧٦	٨٦			
معاونى محمد افندى			٨٧	٨٨			
ژورنال امينى حسن اغا			٨٠	٨٩			
بلوك اغاسى احمد بك		٤	٨٦	٨٦			
معاونى [illegible] بك			٨١	٨٩			

(الای ولایتین)

اسامی							مأموریت ومحل نشانلری
ژورنال امینی علی اغا			٨٦	٩٠			
بلوك اغاسی اسماعیل اغا		٥	٧٥	٨٩			
معاونی ابراهیم افندی			٨٧	٨٨			
ژورنال امینی نظیف افندی			٨٦	٨٨			
بلوك اغاسی محمد بك			٨٦	٨٩			
معاونی ابراهیم افندی			٨٦	٩٠			
ژورنال امینی علی اغا			٨٦	٩٠			
بلوك اغاسی محمد اغا			٨٦				
معاونی حسن اغا			٨٧				
ژورنال امینی محمد افندی			٨٨	٨٩			
بلوك اغاسی حسن اغا			٦٥	٨٨			
معاونی عبداه اغا			٨٥	٨٨			
ژورنال امینی محمد فندی			٨٩	٩١			
بلوك اغاسی محمد قیضی اغا			٨١	٨٨			
معاونی قربان اغا			٨٦	٩٠			
ژورنال امینی حسین افندی			٨٦	٩٠			
بلوك اغاسی احمد اغا			٨٦	٩٠			
معاونی عثمان افندی			٨٦	٩٠			
ژورنال امینی حسن اغا			٨٦	٩٠			
طابور اغاسی	٤						بقمری عسیر طابور مذکورك کتیه
حساب امینی							ورود ایتدیکی جهتله اسمی
بلوك اغاسی							بیلنه مدیکی
معاونی							بودخی
ژورنال امینی							بودخی
بلوك اغاسی							بودخی
معاونی							بودخی
ژورنال امینی							بودخی
بلوك اغاسی							بودخی
معاونی							بودخی
ژورنال امینی							بودخی
بلوك اغاسی							بودخی
معاونی							بودخی

(الای ولایت یمن)

اسامی	الای	طابور	سوار	خیول	پیاده	نشانلو	بیلیک	مأموریت و محل نشأتلری
ژورنال امینی								بودخی
بلوك اغاسی								بودخی
معاونی								بودخی
ژورنال امینی								بودخی
بلوك اغاسی								بودخی
معاونی								بودخی
ژورنال امینی								بودخی
بلوك اغاسی								بودخی
معاونی								بودخی
ژورنال امینی								بودخی
بلوك اغاسی								بودخی
معاونی								بودخی
ژورنال امینی								بودخی
بلوك اغاسی								بودخی
معاونی								بودخی
ژورنال امینی								بودخی
بلوك اغاسی								بودخی
معاونی								بودخی
ژورنال امینی								بودخی

(الای ولایت حلب)

الای بکی ادهم بك			٨٠	٨٧			
اداره امینی عزت افندی			٧٨	٨٢			
طابور اغاسی محمد اغا			٧٨	٨٦			طابور مرکز پیاده
حساب امینی احمد افندی			٧٨	٨٥			
بلوك اغاسی محمد افندی		١	٨٨	٨٩			پیاده
معاونی علی اغا			٨٦	٨٩			
ژورنال امینی خلیل افندی							
بلوك اغاسی احمد اغا		٢					
معاونی حاجی سعید اغا							
ژورنال امینی احمد افندی			٨٩	٩٠			
بلوك اغاسی محمود اغا							

(الای ولایت حلب)

اسامی						مأموریت و محل نشأتلری
معاونی مصطفی اغا			٧٨	٨٤		
ژورنال امینی محمد افندی						
بلوك اغاسی نجب افندی		٤	٧٨	٨٥		
معاونی رشید اغا			٧٢	٩١		
ژورنال امینی احمد افندی			٨٧	٨٩		
بلوك اغاسی بکر اغا	٢	٥				
معاونی قاسم اغا						
ژورنال امینی مصطفی افندی						
بلوك اغاسی صالح اغا		٦				
معاونی محمد اغا						
ژورنال امینی محمود افندی			٨٦	٨٧		
طابور اغاسی ثابت افندی	١		٨٥	٨٨		سواری
حساب امینی عبد الرحمن افند			٨٢	٨١		
بلوك اغاسی محمد علی افندی		١	٧٨	٨٥		
معاونی ولی اغا						
ژورنال امینی احمد افندی			٩٠	٨٤		
بلوك اغاسی حاجی احمد اغا		٢	٧٨	٨١		
معاونی سلیمان اغا			٧٨	٨٦		
ژورنال امینی حسین اغا			٨٧			
بلوك اغاسی سلیمان اغا		٣				
معاونی عمر اغا			٧٨	٨٦		
ژورنال امینی محمد افندی				٨٨		
بلوك اغاسی یوسف اغا		٤	٧٨	٨٥		
معاونی شعبان اغا			٨٥			
ژورنال امینی محمد افندی						
بلوك اغاسی احمد اغا		٥				
معاونی محمود افندی			٧٨	٨٥		
ژورنال امینی بکر افندی			٨٦	٨٧		
بلوك اغاسی ولی اغا		٦	٧٨	٨٦		
معاونی عارف افندی			٧٨	٨٦		
ژورنال امینی بکر افندی						
بلوك اغاسی عمر اغا		٧	٨٥	٨٦		

(الای ولایت حلب)

اسامی	طابور	بلوك	دخولی	توجیهی	عثمانی	مجیدی	مأموریت ومحل نشئتلری
معاونی محمد افندی			٨٧	٨٦			
ژورنال امینی بکر افندی							
بلوك اغاسی عبداه اغا		٨	٨٢	٨٦			
معاونی سلیمان اغا			٧٨	٨٦			
ژورنال امینی مصطفی اغا							
طابور اغاسی یحیی اغا				٨٣			سیارم
حساب امینی محمد افندی							
بلوك اغاسی محمود اغا		١					
معاونی عثمان اغا							
ژورنال امینی عبدالقادر اغا							
بلوك اغاسی ممش اغا		٢					
معاونی بکر افندی							
ژورنال امینی عبدالقادر اغا							
طابور اغاسی یوسف اغا			٨٠	٨٣			مرعش
حساب امینی احمد افندی							
بلوك اغاسی علوش اغا		١	٨٥				
معاونی عمر اغا			٧٨	٨٦			
ژورنال امینی محمد افندی			٨١	٨٦			
بلوك اغاسی موسی اغا		٢					
معاونی ابراهیم اغا							
ژورنال امینی عثمان افندی							
بلوك اغاسی ارسلان اغا		١					سواری
معاونی ابراهیم اغا							
ژورنال امینی مصطفی افندی							
بلوك اغاسی حسن بك		٢					
معاونی مصطفی اغا							
ژورنال امینی حاجی سید افندی							
بلوك اغاسی رشید افندی		٣					
معاونی مصطفی اغا							
ژورنال امینی مصطفی افندی							
بلوك اغاسی محمد اغا		٤					

(الای ولایت حلب)

اسامی						مأموریت ومحل نشأتلری
معاونی مصطفی اغا						
ژورنال امینی علی افندی						
طابور اغاسی ابراهیم افندی						اورفه
حساب امینی حافظ احمد افندی			٨٦			
بلوك اغاسی خلیل اغا		١	٩١			بیاده
معاونی عثمان اغا			٨١	٩١		
ژورنال امینی ابراهیم افندی			٨٦	٨٣		
بلوك اغاسی عبداه افندی		٢	٨٦	٨٢		
معاونی یوسف اغا			٨٦	٨٩		
ژورنال امینی محمد افندی			٨٦			
بلوك اغاسی مصطفی اغا		١	٩١			سواری بندیه
معاونی علی اغا			٨٣	٨٦		
ژورنال امینی بکر افندی			٨٣			
بلوك اغاسی شریف اغا		٢	٧٨	٨٠		سواری بلدیه
معاونی جر اغا			٧٨	٩١		
ژورنال امینی احمد افندی			٨٣	٨٦		
بلوك اغاسی فیض اه اغا		٣	٩١			سواری
معاونی بوزاق اغا			٨٤	٨٦		
ژورنال امینی سالم افندی			٨٢	٨٧		
بلوك اغاسی حاجی صالح اغا			٧٨	٨٤		سیاره
ژورنال امینی						منحل

(الای ولایت بغداد)

الای بکی ابراهیم بك			٧٥	٨٩		بغداد
اراره امینی محمد مخلص افندی			٨٦			
معاون اول خورشید افندی			٨٠	٨٧		
معاونی ثانی نجیب افندی			٨٦	٨٨		
طابور اغاسی حاجی احمد اغا		١	٨٦	٨٧		
حساب امینی محمد نوری افندی			٨٨			
بلوك اغاسی حسین اغا		١	٨٦	٨٧		
معاونی علی اغا			٨٨			
ژورنال امینی عباس افندی			٨٦			

(الای ولایت بغداد)

اسامی	طابور	بلوك	دخولی	مجیدی	عثمانی	حمیدی	مأموریت ومحل نشأتلری
بلوك اغاسی عباس افندی		٢	٨٥	٨٦			پیاده
معاونی هاشم اغا			٨٥	٨٨			
ژورنال امینی عبدالواحد افندی			٨٧				
بلوك اغاسی زبور اغا		٣	٨٦	٨٦			
ژورنال امینی عبدالرحمن اغا			٨٥	٨٨			
معاونی محمد افندی			٨٧	٨٨			
بلوك اغاسی حاجی الماس اغا		٤	٨٥	٨٨			
معاونی حمید اغا			٨٥	٨٧			
ژورنال امینی احمد افندی			٨٧	٨٧			
بلوك اغاسی علی اغا		٥	٨٥	٨٧			
معاونی محمود اغا			٨٥	٨٥			
ژورنال امینی محمد افندی			٨٧				
بلوك اغاسی زهراب اغا		٦	٨٥	٨٥			
معاونی زلفی اغا			٨٧				
ژورنال امینی علی اغا			٨٧				
بلوك اغاسی عبداه اغا		١	٨٥	٨٧			سواری
معاونی ابراهیم اغا			٨٦	٨٨			
ژورنال امینی محمد افندی			٨٧				
بلوك اغاسی ابراهیم اغا		٢	٨٦	٨٦			
معاونی علی اغا			٨٥	٨٧			
ژورنال امینی							منزل
بلوك اغاسی یونس اغا		٣	٨٨				
معاونی داود اغا			٨٥	٨٨			
ژورنال امینی صالح افندی			٨٥	٨٨			
بلوك اغاسی فارس اغا		٤	٨٥	٨٧			
معاونی محمد اغا			٨٦	٨٧			
ژورنال امینی یونس افندی			٨٥				
بلوك اغاسی عزت اغا		٥	٨٦	٨٦			
معاونی حسین بك			٨٥				
ژورنال امینی عباس افندی			٨٥				
بلوك اغاسی زیر بك		٦	٨٦				
معاونی رشید اغا			٨٥	٨٨			

(الای ولایت بغداد)

اسامی	طابور	بلوك	نفوس	وجه نقد	مخلفان	بلدی	مأموریت و محل نشاتلری
ژورنال امینی حاجی محمد افندی			۸۷				
بلوك اغاسی محمود اغا		۷	۸۸				سواری
معاونی زکی اغا			۸۰	۸۷			
ژورنال امینی احمد افندی			۸۵				
بلوك اغاسی رشید اغا		۸	۸۸	۸۸			
معاونی حسین اغا			۸۵				
ژورنال امینی شاکر افندی			۸۷				
بلوك اغاسی محمد اغا		۹	۸۸				
معاونی احمد اغا			۸۸	۸۸			
ژورنال امینی عبدالوهاب افندی			۸۸				
بلوك اغاسی عزیز اغا		۱۰	۸۸				
معاونی حاجو اغا			۸۶	۸۸			
ژورنال امینی ابراهیم اغا			۸۸				
طابور اغاسی حاجی عبداه اغا	۲		۸۸				شهرزور
حساب امینی حسن بك			۸۶				
بلوك اغاسی حسین اغا		۱	۸۵				پیاده
معاونی مصطفی بك			۸۵	۸۶			
ژورنال امینی صالح افندی			۸۶				
بلوك اغاسی علی اغا		۲	۸۵				
معاونی سلیمان اغا			۸۵				
ژورنال امینی صالح اغا			۸۷				
بلوك اغاسی علی اغا		۳	۸۵				
معاونی علی اغا			۸۵				
ژورنال امینی عمر افندی			۸۵				
بلوك اغاسی هاشم اغا		٤	۸۵	۸۸			
معاونی حسن بك			۸۸				
ژورنال امینی احمد افندی			۸۶				
بلوك اغاسی رشید اغا		۵	۸۵				
معاونی احمد خان بك			۸۵				
ژورنال امینی قادر افندی			۸۵				
بلوك اغاسی صالح اغا		۱	۸۵	۸۸			سواری
معاونی اسماعیل اغا			۸۸	۸۸			

* (الای ولایت بغداد) *

اسامی	نمرات	بلوك	قولی	رتبه سی	نشانلی	مجیدی	مأموریت و محل نشانلری
زورنال امینی زیبل اغا			٨٧	٨٨			
بلوك اغاسی عبدی بك		٢	٨٥	٨٦			سواری
معاونی عثمان اغا			٨٥	٨٥			
زورنال امینی محمد افندی			٨٥				
بلوك اغاسی سید حسین اغا		٣	٨٥	٨٦			سواری
معاونی حسین اغا			٨٥				
زورنال امینی توفیق افندی			٨٦				
بلوك اغاسی غزالب بك		٤	٨٧				سواری
معاونی موسی بك			٨٧	٨٧			
زورنال امینی عبدالوحد اغا			٨٧				
بلوك اغاسی مرتضی اغا		٥	٨٦				سواری
معاونی علی اغا			٨٥				
زورنال امینی علی افندی			٨٥				
بلوك اغاسی ابراهیم اغا		٦	٨٥	٨٥			سواری
معاونی امین بك			٨٥				
زورنال امینی حضر افندی			٨٥				
بلوك اغاسی احمد افندی		٧	٨٦				سواری
معاونی حسن اغا			٨٥				
زورنال امینی محمد افندی			٨٦				
طابور اغاسی محمد سعید اغا		٣	٨٨	٨٩			موصل
حساب امینی حسین افندی			٨٥	٨٨			
بلوك اغاسی							محل یاده
معاونی اشرف اغا			٨٥	٨٦			
زورنال امینی							محل
بلوك اغاسی حسین افندی		٢	٨٨				
معاونی احمد اغا			٨٦				
زورنال امینی							محل
بلوك اغاسی عثمان اغا		٣	٨٨				
معاونی سلیمان اغا			٨٥	٨٨			
زورنال امینی محمد افندی			٨٥				
بلوك اغاسی داود اغا		٤	٨٥				
معاونی محمد اغا			٨٥				

(الای ولایت بغداد)

اسامی	طابور	بلوك	تفنك	قلیچ	جبه لی	رفقا	مأموریت و محل نشأتلری
ژورنال امینی حسین افندی		٨٠	٨٧				
باوك اغاسی صالح اغا		٨٨					سواری
معاونی عبداه افندی		٨٠	٨٨				
ژورنال امینی جواد اغا		٨٧					
بلوك اغاسی محمد قاسم اغا	٢	٨٨					
معاونی طوسون اغا		٨٠					
ژورنال امینی رفعت افندی		٨٧					
بلوك اغاسی عبدالرحمن اغا	٣	٨٠					
معاونی کبار اغا		٨٦	٨٨				
ژورنال مهنی خضر افندی		٨٧	٨٧				
بلوك اغاسی خلیل اغا	٤	٨٠	٨٠				
معاونی مصطفی اغا		٨١	٨٨				
ژورنال امینی ابراهیم افندی		٨٥					
بلوك اغاسی محمد اغا	٥	٨٠					
معلونی عبداه اغا		٨٨					
ژورنال امینی عبدالرحمن افندی		٨٥					
طابور اغاسی حسن اغا	٤	٨٠	٨٨				سلیمانیه
حساب امینی سید ابراهم افندی		٨٠					
بلوك اغاسی حسن اغا	١	٨٥					پیاده
معاونی حسن اغا		٨٥					
ژورنال امینی احمد افندی		٨٠					
بلوك اغاسی مصطفی اغا	٢	٨٥					
معاونی قادر اغا		٨٥					
ژورنال امینی قادر اغا		٨٠					
بلوك اغاسی مالاه اغا	١	٨٠	٨٨				سواری
معاونی حسن اغا		٨٥	٨٨				
ژورنال امینی عثمان اغا		٨٠					
بلوك اغاسی محمد اغا	٢	٨٥					
معاونی احمد اغا		٨٨					
ژورنال امینی احمد افندی		٨٥					
بلوك اغاسی رشید اغا	٣	٨٠					

(الای ولایت بغداد)

اسامی	طابور	نمره	قطعه	بلدی	مأموریت و محل نشأتلری
معاونی مصطفی اغا			٨٥		
ژورنال امینی محمد افندی			٨٥		
طابور اغاسی عزت اغا	٥		٨٥ ٨٦		
حساب امینی حسن افندی			٨٦ ٨٦		
بلوك اغاسی حاجی محمد اغا		١	٨٥ ٨٧		پیاده
معاونی مراد اغا			٨٧		
ژورنال امینی عبداه افندی			٨٧		
بلوك اغاسی حسین اغا		٢	٨٧		
معاونی علی اغا			٨٧		
ژورنال امینی فتحاه اغا			٨٧		
بلوك اغاسی محمد اغا		٣	٨٥		
معاونی عبدالرحمن اغا			٨٥ ٨٨		
ژورنال امینی محمد سعید اغا			٨٥		
بلوك اغاسی فتاح اغا		٤	٨٥ ٨٨		
معاونی علی اغا			٨٨		
ژورنال امینی حسین افندی			٨٥		
طابور اغاسی یوسف اغا	٧		٨٥		حله
حساب امینی محمد افندی			٨٥		
بلوك اغاسی محمد اغا		١	٨٥		پیاده
معاونی خلف اغا			٨٥ ٨٧		
ژورنال امینی فاتح اغا			٨٧ ٨٧		
بلوك اغاسی جمعه اغا		٢	٨٥ ٨٧		
معاونی حسین اغا			٨٥ ٨٧		
ژورنال امینی صالح افندی			٨٥ ٧٨		
بلوك اغاسی عبدی اغا		٣	٨٨		
معاونی عزیز اغا			٨٦ ٨٦		
ژورنال امینی قاسم افندی			٨٧		
بلوك اغاسی داود اغا		١	٨٥ ٨٥		سواری
معاونی ولی اغا			٨٥ ٨٥		
ژورنال امینی محمد افندی			٨٧ ٨٧		
بلوك اغاسی محمد اغا		٢	٨٦ ٨٨		سواری
معاونی عبداه اغا			٨٥		

(الای ولایت بغداد)

اسامی	طابور	بلوك	دخولی	توجیهی	عثمانی	مجیدی	مأموریت و محل نشأتلری
ژورنال امینی شعبان افندی			٨٥				
بلوك اغاسی محمد بك		٣	٨٥	٨٧			
معاونی علی بك			٨٨				
ژورنال امینی خوبه افندی			٨٦				
بلوك اغاسی محمد اغا		٤	٨٥	٨٦			
معاونی عثمان اغا			٨٨				
ژورنال امینی علی افندی			٨٧	٨٨			
طابور اغاسی شعبان اغا	٨		٨٧	٨٨			کربلا
حساب امینی هاشم افندی			٨٦				
بلوك اغاسی حسن بك		١	٨٥	٨٥			پیاده
معاونی کاظم اغا			٨٥	٨٧			
ژورنال امینی حسین افندی			٨٨				
بلوك اغاسی حسن اغا		٢	٨٥				
معاونی عبدالله اغا			٨٦				
ژورنال امینی موسی افندی			٨٨				
بلوك اغاسی مهدی اغا		١	٨٥	٨٨			سواری
معاونی عباس اغا			٨٥	٨٨			
ژورنال امینی محمد صالح افندی			٨٥				
بلوك اغاسی مصطفی اغا		٢	٨٥				سواری
معاونی خلیل بك			٨٥				
ژورنال امینی حسین افندی			٨٥				
طابور اغاسی محمد اغا	٩		٨٥	٨٧			عماره
حساب امینی محمد افندی			٨٥	٨٧			
بلوك اغاسی یعقوب اغا		١	٨٥				پیاده
معاونی فرخان اغا			٨٥	٨٦			
ژورنال امینی احمد افندی			٨٨	٨٨			
بلوك اغاسی عثمان اغا		٢	٨٥				
معاونی جاسم اغا			٨٥	٨٥			
ژورنال امینی داود افندی			٨٥				
بلوك اغاسی محمود اغا		١	٨٥	٨٥			سواری
معاونی عمر اغا			٨٥				

(الای ولایت بغداد)

اسامی							مأموریت و محل نشانلری
زورنالجی امینی							محل
بلوکباشی اغاسی مصطفی اغا		۲	۸۵				
معاونی تیمور اغا			۸۵				
زورنال امینی نصیر افندی			۸۵				
طابور اغاسی صالح اغا		۱۰	۸۸	۹۱			منتفك
حساب امینی عبدالرزاق افندی			۸۷				
بلوکباشی اغاسی		۱					پیاده محل
معاونی							محل
زورنال امینی خلیل افندی			۸۶				
بلوکباشی اغاسی		۱					سواری محل
معاونی مصطفی اغا			۸۷				
زورنال امینی علی افندی			۸۵				
بلوکباشی اغاسی قادر اغا		۲	۸۵	۸۶			سواری
معاونی صالح اغا			۸۵				
زورنال امینی حسن افندی			۸۵				
طابور اغاسی شعبان اغا		۱۱	۸۵	۸۶			بصره
حساب امینی سید خلیل افندی			۸۶				
بلوکباشی اغاسی ممش اغا		۱	۸۵				پیاده
معاونی حمادی اغا			۸۸				
زورنال امینی محمد رشید افندی			۸۷				
بلوکباشی اغاسی عبداه اغا		۲	۸۵	۸۸			
معاونی							محل
زورنال امینی رمضان افندی			۸۶	۸۷			
بلوکباشی اغاسی		۳					محل
معاونی شاکر اغا			۸۸				
زورنال امینی احمد افندی			۸۷	۸۷			
طابور اغاسی عبدالقادر اغا		۱۲		۹۱			نجد
حساب امینی علی افندی			۸۷				
بلوکباشی اغاسی سعید اغا		۱	۸۷	۸۷			پیاده
معاونی احمد اغا			۸۵	۸۷			
زورنال امینی حسین افندی			۸۷				
بلوکباشی اغاسی ویسی اغا		۲	۸۷				

(الای ولایت بغداد)

اسامی	طابور	بلوك	دخولی	توجیهی	عثمانی	مجیدی	مأموریت ومحل نشأتلری
معاونی داود اغا			٨٧				
ژورنال امینی							منحل
بلوك اغاسی عبدالرحمن اغا		١	٨٧	٨٧			سواری
معاونی محمد اغا			٨٦	٨٧			
ژورنال امینی حسین افندی			٨٧				
بلوك اغاسی علی افندی		٢	٨٧				سواری
معاونی محمد اغا			٨٥	٨٧			
ژورنال امینی نوری افندی			٨٧				

(الای طرابلس غرب)

الای بکی محمد خیری بك			٨٦	٨٧			
اداره امینی محمد فائق بك							
طابور اغاسی مصطفی اغا			٨٩	٨٩			
حساب امینی محمد صادق افندی			٨٩	٨٩			
بلوك اغاسی		١					پیاده منحل
معاونی ابراهیم اغا			٨٩				
ژورنال امینی محمد افندی			٨٩				
بلوك اغاسی اشرف اغا		٢	٨٩				
معاونی اسماعیل اغا			٨٩				
ژورنال امینی امین افندی			٨٩				
بلوك اغاسی ابراهیم اغا		٣	٨٩				
معاونی حسین اغا			٨٩				
ژورنال امینی مصطفی افندی			٨٩				
بلوك اغاسی ابراهیم اغا		٤	٩٠				
معاونی محمد اغا			٩٠				
ژورنال امینی							منحل

(الای ولایت خداوندکار)

الای بکی طاهر بك				٨٨			
اداره امینی عبدالقادر افندی			٨٠	٨٣			
طابور اغاسی صبری بك			٨٦	٨٦			

(الای ولایت خداوند کار)

اسامی	طاقم	بلوك	٨٠	٨٥	٩٠	قاپ	بلدی	مأموریت و محل نشأتلری
حساب امینی بصری افندی					٩٠			
بلوك اغاسی مصطفی اغا		١		٨٣	٨٤			سواری
معاونی عبداه افندی					٩٠			
ژورنال امینی عثمان اغا				٨٦	٨٨			
بلوك اغاسی شریف اغا		٢		٨٣	٨٦			سواری
معاونی مصطفی اغا				٨٥	٩٠			
ژورنال امینی اسعد بك					٩٠			
بلوك اغاسی امین اغا		٣		٨٣	٨٩			سواری
معاونی محمد اغا				٨٣	٨٦			
ژورنال امینی اسماعیل اغا				٨٧	٨٨			
بلوك اغاسی مختار اغا		١		٨٦	٩٠			پیاده
معاونی نورالدین اغا				٨٣	٩٠			
ژورنال امینی محمد اغا					٨٦			
بلوك اغاسی علی افندی		٢		٨٣	٨٦			پیاده
معاونی رضا افندی				٨٦	٨٨			
ژورنال امینی محمد اغا				٨٦	٨٩			
بلوك اغاسی حسن اغا		٣			٨٣			پیاده
معاونی اسماعیل اغا				٨٩	٩١			
ژورنال امینی محمد اغا				٨٦	٩٠			
بلوك اغاسی شکری افندی		٤			٨٦			پیاده
معاونی سلیمان اغا					٨٦			
ژورنال امینی عثمان اغا				٨٤	٨٨			
بلوك اغاسی احمد اغا		٥		٨٨				پیاده
معاونی محمد انه ی				٨٣	٨٦			
ژورنال امینی حسن اغا					٨٧			
طابور اغاسی احمد اغا	٢			٨٥	٩٠			قوه سی
حساب امینی علی افندی				٨٦	٩١			
بلوك اغاسی ابراهیم اغا		١		٩٠	٩٠			سواری
معاونی محمد بك					٨٦			
ژورنال امینی احمد اغا				٧٧	٩١			
بلوك اغاسی محمد علی اغا		١		٨٦	٩٠			پیاده
معاونی حاجی محمد افندی				٨٣	٨٦			

(الای ولایت خداوندگار)

اسامی							مأموریت و محل نشأتلری
ژورنال امینی احمد افندی			٨٧				
بلوك اغاسی محمد اغا		٢	٨٤	٨٦			بیاده
معاونی یوسف اغا				٨٦			
ژورنال امینی احمد اغا			٨٦				
طابور اغاسی خلیل اغا	٣		٦٥	٨٥			کوتاهیه
حساب امینی عثمان افندی			٨٣	٨٦			
بلوك اغاسی علی اغا		١	٨٣	٨٦			سواری
معاونی شوقی اغا			٨٤	٨٦			
ژورنال امینی عبداه افندی			٨٦				
بلوك اغاسی محمد افندی		١	٨٤	٨٤			بیاده
معاونی عبداه اغا			٨٣	٨٦			
ژورنال امینی مصطفی افندی			٦٠	٨٦			
طابور اغاسی نایار اغا	٤		٧٨	٨٨			قره حصار
حساب امینی محمد امین افندی			٩١	٩١			
بلوك اغاسی سلیمان اغا		١	٨٧				سواری
معاونی یوسف اغا			٨٥	٨٦			
ژورنال امینی مصطفی افندی		١	٨٥	٨٩			
بلوك اغاسی محمد اغا			٨٣	٨٦			بیاده
معاونی احمد اغا			٨٤	٨٦			
ژورنال امینی محمود افندی			٨٤				

(الای ولایت دیدین)

الای کی ابراهیم بك			٦٤	٩٠			
ادجوتان امینی عزیز افندی			٧٩	٨٨			
طابور اغاسی رؤف بك	١		٨٠	٩٠			
حساب امینی کامل افندی			٩١				
بلوك اغاسی عارف اغا		١	٧٨	٨٢			بیاده
معاونی مصطفی اغا			٨٢	٩٠			
ژورنال امینی مصطفی اغا			٨٥	٨٥			
بلوك اغاسی حسن اغا		٢		٨٦			بیاده
معاونی ابراهیم افندی			٨٥	٨٥			

(الای ولایت ایدین)

اسامی	طاوس	تیمار	آخور	بکلی	یک	بکلی	مأموریت ومحل نشأتلری
ژورنال امینی حمید اغا			٨٧	٨٩			
بلوك اغاسی صالح اغا		٣	٨٠				بیاده
معاونی حسین اغا			٨٠	٨٦			
ژورنال امینی محمد اغا			٨٨	٩١			
بلوك اغاسی مصطفی افندی		٤	٨٦	٨٦			بیاده
معاونی حسن اغا			٨٥	٨٨			
ژورنال امینی مصطفی اغا			٨٨	٨٨			
بلوك اغاسی محمد اغا		٥	٨٦	٨٩			بیاده
معاونی مصطفی اغا			٨٠	٨٦			
ژورنال امینی مصطفی افندی			٨٥	٨٧			
بلوك اغاسی حسن اغا		٦	٨٨	٨٨			بیاده
معاونی سعدالدین اغا				٨٩			
ژورنال امینی امین اغا			٨٨	٨٩			
بلوك اغاسی عبدالحمید اغا		٧	٨٥				بیاده
معاونی صالح اغا			٨٦	٨٩			
ژورنال امینی ابراهیم افندی			٨٨	٨٨			
بلوك اغاسی مصطفی اغا		١	٨٥	٨٨			سواری
معاونی احمد اغا				٨٧			
ژورنال امینی رضا افندی			٨٦	٨٩			
طابور اغاسی سلیمان اغا		٢	٨٦	٩٠			ایدین
حساب امینی حسین افندی			٩٠				
بلوك اغاسی محمد اغا		١	٨٥	٨٨			بیاده
معاونی محمد اغا			٨٥	٨٦			
ژورنال امینی خلیل افندی			٨٥	٨٩			
بلوك اغاسی حسن اغا		٢	٨٦				بیاده
معاونی محمد اغا			٨٦				
ژورنال امینی حسن اغا			٨٥	٩٠			
بلوك اغاسی مصطفی اغا		١	٨٦				سواری
معاونی حمدی افندی			٨٦				
ژورنال امینی عثمان افندی			٨٦				
طابور اغاسی محمد افندی		٣	٨٢	٩٠			مغنیسا

(الای ولایت ایدین)

اسامی	طابور	بلوك	تفنكلی	قوبوزی	سفانی	بجدی	مأموریت ومحل نشأ لری
حساب امینی سعید افندی			٨٥	٨٦			
بلوك اغاسی محمد اغا		١	٨٦				سواری
معاونی حاجی علی اغا			٨٦	٨٨			
ژورنال امینی حاجی اغا			٨٨				
بلوك اغاسی محمد اغا		١	٨٦				پیاده
معاونی ابراهیم اغا			٨٦				
ژورنال امینی احمد افندی			٨٥	٨٦			
بلوك اغاسی محمد اغا		٢	٨٦				پیاده
معاونی احمد اغا			٨٦				
ژورنال امینی محمد اغا			٨٥	٩٠			
بلوك اغاسی مصطفی اغا		٣	٧٨				پیاده
معاونی مصطفی اغا			٨٦	٨٨			
ژورنال امینی رجب افندی			٨٤	٩٠			
بلوك اغاسی احمد اغا		٤					پیاده
معاونی ابراهیم افندی			٨٥	٩٠			
ژورنال امینی محمد اغا							
طابور اغاسی اسماعیل اغا	٤		٨٦	٩٠			منتشه
حساب امینی							منحل
بلوك اغاسی محمد اغا		١	٨٨	٩٠			پیاده
معاونی محمد اغا			٨٥	٨٦			
ژورنال امینی							منحل
بلوك اغاسی حسین اغا		٢		٨٦			پیاده
معاونی اسماعیل اغا				٨٦			
ژورنال امینی مصطفی اغا			٨٦	٨٩			
بلوك اغاسی		٣					پیاده منحل
معاونی عابدین اغا			٨٨				
ژورنال امینی عثمان اغا			٨٦	٩١			
بلوك اغاسی عثمان اغا		١	٨٨				سوادی
معاونی							منحل
ژورنال امینی شریف افندی			٨٧	٨٩			

(الای ولایت قونیه)

اسامی	طابور	بلوك	دخولی	توجیهی	عثمانی	مجیدی	مأموریت ومحل نشأتلری
الای بکی حسن بك			٧٧	٩١			
اداره امینی حاجی عثمان افندی			٨٥				
طابور اغاسی محمود اغا			٦٣	٨٦			
حساب امینی محمد ممش افندی			٨٥	٨٧			
بلوك اغاسی حاجی عمر اغا		١	٨٥				سواری
معاونی حاجی احمد اغا			٨٦				
ژورنال امینی حاجی احمد افندی			٨٥				
بلوك اغاسی عارف اغا		١	٨٥				پیاده
معاونی اسماعیل افندی			٨٥				
ژورنال امینی حلمی افندی			٨٥				
بلوك اغاسی حسن اغا		٢	٨٥	٩٠			سواری
معاونی مصطفی اغا			٨٩				
ژورنال امینی							نحل
بلوك اغاسی نعمان اغا		٣	٨٥				سواری
معاونی سلیمان اغا			٨٥				
ژونال امینی							نحل
بلوك اغاسی حسن اغا		٢	٨٦	٩٠			پیاده
معاونی حسن اغا			٨٥				
ژورنال امینی حاجی محمد اغا			٩٠	٩٠			
طابور اغاسی حاجی کامل افندی	٣		٨٠	٨٦			تکه
حساب امینی محمد افندی			٨٢	٨٨			
بلوك اغاسی حافظ محمد افندی		١	٨٥	٩١			پیاده
معاونی سلیمان افندی			٨٦	٨٨			
ژورنال امینی ابراهیم اغا			٨٤	٨٨			

(الای ولایت ارضروم)

الای بکی عثمان اکاه بك			٦٥	٨٦			
اداره امینی حاجی یوسف افندی			٨٦				
طابور اغاسی عبد اللطیف افندی	١		٨٥	٩٠			
حساب امینی احمد افندی			٨٥	٨٥			
بلوك اغاسی درویش اغا		١	٨٥				سواری
معاونی حاجی عبداه اغا			٨٥	٨٦			

(الای ولایت ارضروم)

اسامی	طابور	بلوك	دخولی	تومسی	عثمانی	مجیدی	مأموریت ومحل نشأتلری
ژورنال امینی عبدالرحمن اغا			٨٥	٨٦			
بلوك اغاسی نظیف بك		٢	٨٥				سواری
معاونی محمد افندی			٨٥	٩١			
ژورنال امینی خلیل اغا			٨٥				
بلوك اغاسی خورشید افندی		٣	٨٥				سواری
معاونی خورشید افندی			٨٥	٨٦			
ژورنال امینی امین اغا			٩٠				
بلوك اغاسی حسین افندی		٤	٨٦	٨٦			سواری
معاونی محمد اغا			٨٥				
ژورنال امینی عبدالرحمن اغا			٨٥				
بلوك اغاسی محمد اغا		٥	٨٥	٨٦			سواری
معاونی راشد اغا			٨٥	٨٦			
ژورنال امینی حسین اغا			٨٥	٨٥			
بلوك اغاسی لطف اله بك		٦	٨٥				سواری
معاونی سلیمان اغا			٨٥				
ژورنال امینی شاهین بك			٨٥	٨٨			
بلوك اغاسی علی بك		١	٨٥				پیاده
معاونی حافظ شریف افندی			٨٥	٩١			
ژورنال امینی امین افندی			٨٥				
بلوك اغاسی محمد اغا		٢	٨٥				پیاده
معاونی حافظ عبدالله افندی			٨٥	٨٨			
ژورنال امینی اسماعیل اغا			٨٥				
بلوك اغاسی مصطفی افندی		٣	٨٥	٩١			پیاده
معاونی عبداللطیف اغا			٨٥				
ژورنال امینی حسین اغا			٨٥				
بلوك اغاسی عارف اغا		٤	٨٥	٨٥			پیاده
معاونی ارسلان بك			٨٥	٨٨			
ژورنال امینی محمد اغا			٨٥	٩١			
طابور اغاسی احمد افندی	٢		٨٥				وان طابوری
حساب امینی محمد افندی			٨٥				
بلوك اغاسی احمد اغا		١	٨٥	٨٥			سواری
معاونی سلیمان افندی			٨٥	٨٨			

(الای ولایت ارضروم)

اسامی	طورنا	بلوك	تحویل	نقدی	یمك	عبدی	مأموریت ومحل نشأتلری
ژورنال امینی مصطفی افندی			٨٥				
بلوك اغاسی اغاسی حسن اغا		٢	٨٥				سواری
معاونی عثمان اغا			٨٥				
ژورنال امینی کلشن اغا			٨٥	٨٨			
بلوك اغاسی علی اغا		٣	٨٥	٨٦			سواری
معاونی سلیم اغا			٨٥				
ژورنال امینی دریش اغا			٨٥				
بلوك اغاسی عثمان اغا		١	٨٥				پیاده
معاونی احمد اغا			٨٥				
ژورنال امینی محمد افندی			٨٥				
بلوك اغاسی خلیل اغا		٢	٨٥				پیاده
معاونی نوری افندی			٧٩				
ژورنال امینی احمد اغا			٨٥				
بلوك اغاسی عثمان اغا		٣	٨٦				پیاده
معاونی احسین اغا			٨٥				
ژورنال امینی فرهاد اغا			٨٥				
بلوك اغاسی عثمان اغا		٤	٨٩				پیاده
معاونی مصطفی اغا			٨٥				
ژورنال امینی سنان اغا			٨٩	٩١			
طابور اغاسی عارف اغا	٢		٨٥	٩٠			موش
حساب امینی عبداه افندی			٨٥				
بلوك اغاسی علی افندی		١	٨٥				سواری
معاونی تلاوا اغا			٨٥	٨٦			
ژورنال امینی صادق اغا			٨٥				
بلوك اغاسی مأموج اغا		٢	٨٥				سواری
معاونی سلیمان اغا			٨٥	٨٨			
ژورنال امینی خالد افندی			٨٥	٨٦			
بلوك اغاسی عبداه بك		٣	٨٥				سواری
معاونی محمود اغا			٨٥				
ژورنال امینی محمود اغا			٨٦	٨٩			
بلوك اغاسی قاسم اغا		١	٨٥	٨٦			پیاده
معاونی محی الدین اغا			٨٥	٨٦			

(الای ولایت ارضروم)

اسامی	طابور	بلوك	اولی	ثانی	ثالثی	مجیدی	مأموریت و محل نشأتلری
ژورنال امینی حسین اغا			٨٥				
بلوك اغاسی علی اغا		٢	١٨٥				پیاده
معاونی محمد بك			٨٥				
ژرنال امینی راشد افندی			٨٦	٨٩			
طابور اغاسی عبدالرحمن اغا	٤		٨٥				قارص
حساب امینی محمد شاکر افندی			٧٩	٨٥			
بلوك اغاسی محمد عزت اغا		١	٨٥				سواری
معاونی شریف اغا			٨٥				
ژورنال امینی نجیب اغا			٨٥				
بلوك اغاسی احمد شکری بك		٢	٨٥				سواری
معاونی عبدالرحمن اغا			٨٥				
ژورنال امینی عبدالکریم بك			٨٦				
بلوك اغاسی مصطفی اغا		٣	٨٥				سواری
معاونی سلیمان اغا			٨٥				
ژورنال امینی عمر اغا			٨٥				
بلوك اغاسی قاسم اغا		١	٨٥				پیاده
معاونی سلیمان اغا			٨٥	٨٨			
ژورنال امینی احمد اغا			٨٥	٨٦			
بلوك اغاسی محمد اغا		٢	٨٥	٨٦			پیاده
معاونی نادر اغا			٨٥				
ژورنال امینی محمود اغا			٨٥	٨٦			
طابور اغاسی محمد نظیف بك	٥		٨٥				ارزنجان
حساب امینی عبدالرحمن افندی			٨٥	٨٩			
بلوك اغاسی فیضی اغا		١	٨٥				سواری
معاونی عبدی اغا			٨٥	٨٦			
ژورنال امینی ادهم افندی			٨٥	٨٦			
بلوك اغاسی احمد اغا		١	٨٥	٨٩			پیاده
معاونی مصطفی اغا			٨٦	٨٧			
ژورنال امینی عبدالرحمن افندی			٨٦				
بلوك اغاسی عثمان اغا		٢	٨٠	٨٥			
معاونی محمد علی اغا			٨٥				
ژورنال امینی محمود ندیم افندی			٨٥				

(الای ولایت انقره)

اسامی	طابور	بلوك	دخولی	توجیهی	عثمانی	مجیدی	مأموریت ومحل نشأتلری
الای بکی							منحل
اداره امینی عثمان رحمی افندی			٨٤	٨٥			
طابور اغاسی حاجی محمد اغا	١		٦٦	٨٩			
حساب امینی محمد افندی			٨٣	٨٥			
بلوك اغاسی محمد صفر افندی		١	٧٥	٨٥			سواری
معاونی محمد اغا			٨٨	٨٨			
ژورنال امینی محمد اغا			٨٥	٨٦			
بلوك اغاسی حافظ محمد افندی		٢	٨٥				سواری
معاونی سید علی اغا			٧٠	٨٦			
ژورنال امینی عبداه اغا			٨٥	٨٦			
بلوك اغاسی حسین افندی		٣	٨٥	٨٨			سواری
معاونی یوسف اغا			٨٨	٩٠			
ژورنال امینی احمد اغا			٨٥	٩١			
بلوك اغاسی خلیل اغا		٤	٨٨				سواری
معاونی ابراهیم اغا			٨٥				
ژورنال امینی محمد اغا			٨٤	٨٦			
بلوك اغاسی مصطفی اغا		١	٨٧	٨٨			پیاده
معاونی محمد اغا			٨٤	٩٠			
ژورنال امینی احمد اغا			٨٦	٨٨			
بلوك اغاسی مصطفی اغا		٢	٨٦				
معاونی ابراهیم اغا			٩٠	٩٠			
ژورنال امینی حسین افندی			٨٠	٨٦			
طابور اغاسی محمد اغا	٢		٨٦	٨٨			یوزغاد
حساب امینی امیر علی افندی			٨٦	٨٦			
بلوك اغاسی عثمان افندی		١	٨٥	٨٥			سواری
معاونی حسن اغا			٨٥	٨٦			
ژورنال امینی احمد اغا			٨٦	٨٦			
بلوك اغاسی حاجی امین اغا		٢	٨٦	٨٨			سواری
معاونی ابراهیم افندی			٨٥	٨٨			
ژورنال امینی حسن افندی			٨٠	٨٨			
بلوك اغاسی حسین اغا		١	٨٥	٨٨			پیاده

(الای ولایت اقره)

اسامی	دفتر	بلوك	قول	چاوش	مستحفظ	عبدی	مأموریت و محل نشانلری
معاونی محمد اغا			٨٣	٥٨			
ژورنال امینی علی اغا			٨٥	٨٨			

(الای ولایت طرزون)

الای بکی عبدی بك			٨٧	٩٠		
اداره امینی مصطفی افندی			٧٨	٨٥		
طابور اغاسی سلیمان اغا	١		٨٥	٩٠		مرکز
حساب امینی عبد الحمید افندی			٨٥	٨٩		
بلوك اغاسی علی اغا		١	٨٥			پیاده
معاونی شریف اغا ی			٨٥			
ژورنال امینی عبد الوهاب افند			٨٥			
بلوك اغاسی حسین افندی		٢	٨٩	٨٥		پیاده
معاونی						محل
ژورنال امینی عمر افندی			٨٦			
بلوك اغاسی عبد الرحمن افندی		٣	٨٥	٩٠		پیاده
معاونی قدری اغا			٨٥	٩٠		
ژورنال امینی حسن اغا			٨٥	٩٠		
بلوك اغاسی مصطفی افندی		٤	٨٥			پیاده
معاونی عبدی اغا			٨٥			
ژورنال امینی علی اغا			٨٥			
بلوك اغاسی حسن افندی		١	٨٥			سواری
معاونی ابراهیم اغا			٨٥			
ژورنال امینی سلیمان افندی						
طابور اغاسی حاجی حسین اغا	٢		٨٥	٨٩		بطوم
حساب امینی وهبی افندی			٨٥	٨٩		
بلوك اغاسی احمد اغا		١	٨٥	٩٠		پیاده
معاونی شاکر افندی			٨٥	٩٠		
ژورنال امینی محمد افندی			٨٥			
بلوك اغاسی حسین اغا		٢	٨٥			پیاده
معاونی ابراهیم اغا			٨٥			
ژورنال امینی بحری افندی			٨٩			
بلوك اغاسی حسین اغا		٣	٨٥			

(الای ولایت طربزون)

اسامی							مأموریت و محل تشأتلری
معاونی سلیمان اغا			٨٥				
ژورنال امینی احمد افندی			٨٥				
بلوك اغاسی احمد اغا			٩٠				سری
معاونی حسین اغا			٨٥				
ژورنال امینی یوسف اغا			٨٥	٩٠			
بلوك اغاسی ادهم اغا		١	٨٥				پیاده
معاونی ابراهیم ادهم اغا			٩٠	٩١			
ژورنال امینی علی افندی			٨٥				
طابور اغاسی زکریا بك		٣	٨٨	٨٩			پیاده جانیك
حساب امینی عثمان نوری افندی			٨٢	٨٥			
بلوك اغاسی علی افندی		١	٨٢	٨٥			سواری
معاونی ابراهیم افندی			٨٥	٨٩			
ژورنال امینی شمس الدین بقا			٨٨	٨٩			
بلوك اغاسی عمر افندی		١	٨٥	٨٩			پیاده
معاونی عثمان افندی			٨٩	٨٩			
ژورنال امینی عمر اغا			٩١	٩١			

(الای ولایت سیواس)

الای بکی محمد جمال بك			٨٥	٩١			
اداره امینی عثمان نوری افندی			٨١	٨٥			
طابور اغاسی خلیل اغا			٨٣	٨٥			
حساب امینی سید افندی			٩١				
بلوك اغاسی محمود افندی		١	٨٥				سواری
معاونی احمد اغا			٨٥	٨٦			
ژورنال امینی احمد اغا			٨٨	٨٩			
بلوك اغاسی عثمان اغا		٢	٦٨	٨٤			سواری
معاونی عمر اغا			٨٤	٨٤			
ژورنال امینی سعداه اغا			٨٥	٨٥			
بلوك اغاسی مصطفی اغا		١	٧٥				پیاده
معاونی نعمان اغا			٨٥				
ژورنال امینی علی اغا			٩١				

(الای ولایت سواس)

اسامی	طابور	بلوك	دخولی	توجیهی	عثمانی	مجیدی	مأموریت و محل نشأتلری
طابور اغاسی	٢						منحل
حساب امینی عبد الفتاح افندی							
بلوك اغاسی حسین افندی		١	٨٥	٨٦			سواری
معاونی حسین افندی			٨٥	٨٨			
ژورنال امینی محمد افندی			٨٨	٨٨			
بلوك اغاسی مصطفی افندی		١	٨٥				پیاده
معاونی حسنی افندی			٨٦	٩١			
ژورنال امینی صدقی افندی			٨٥	٨٨			
طابور اغاسی علی افندی	٣		٧٩	٨٨			قره حصار
حساب امینی مصطفی افندی			٨٥	٩٠			
بلوك اغاسی علی افندی		١	٧٦	٨٥			سواری
معاونی علی اغا			٨٥				
ژورنال امینی علی اغا				٩١			
بلوك اغاسی محمد اغا		١	٧٨	٨٥			پیاده
معاونی سلیمان اغا			٨٥	٨٥			
ژورنال امینی احمد سعید افندی			٨٥				

(الای ولایت قسطمونی)

الای بکی عثمان بك			٦٦	٨٦			
اداره امینی محمد افندی			٧٨	٩١			
نور اغاسی محمد شکری افندی			٧٧	٨٠			
حساب امینی							منحل
بلوك اغاسی عمر افندی		١	٨٥				سواری
معاونی راشد اغا			٧٧	٨٥			
ژورنال امینی علی اغا			٧٣	٨٨			
بلوك اغاسی سلیمان اغا		١	٦٥	٩١			پیاده
معاونی مسعود اغا			٧٥	٨٥			
ژورنال امینی عمر افندی			٧٨	٨٨			
بلوك اغاسی محمد اغا		٢	٨٥				پیاده
معاونی محمود افندی			٨٦	٨٩			
ژورنال امینی محمد امین افندی			٨٨				

(الای ولایت قسطمونی)

اسامی							مأموریت ومحل نشأتلری
بلوك اغاسی عبدالحمید اغا		۲	۸۸				
معاونی							منفصل
ژورنال امینی عبدالقادر اغا			٦٦				
بلوك اغاسی علی اغا		۳	۸۰	۸۹			سواری
معاونی							منفصل
ژورنال امینی علی اغا			۸۵	۸۸			
بلوك اغاسی ابراهیم اغا		۳		۸۵			پیاده
معاونی عثمان اغا			۸۳	۸۵			
ژورنال امینی امراه اغا			۸۵	۸۸			
طابور اغاسی ولی اغا		۳	۹۰	۹۰			
حساب امینی عزت افندی			۸۰	۸٦			
بلوك اغاسی		۱					سواری منفصل
معاونی علوش اغا			۸۰				
ژورنال امینی مصطفی اغا			۸۲	۸۸			
بلوك اغاسی محمد افندی		۱	۸۰	۸۸			پیاده
معاونی ابراهیم اغا			۸۵	۸۷			
ژورنال امینی حلیم افندی			۸٦				

(الای ولایت اطنه)

الای بکی ابراهیم بك			٦۲	۸۵			
اداره امینی حسین افندی			۸٤	۹۱			
طابور اغاسی اغاسی حسن افند		۱	٦۸	۹۰			
حساب امینی حسین افندی			۹۱				
بلوك اغاسی محمد اغا		۱	۸۰	۸۵			سواری
معاونی ذکریا افندی			۸۸	۹۰			
ژورنال امینی اعلی افندی			۸٦	۸۸			
بلوك اغاسی محمد اغا		۲	۸٦	۹۰			سواری
معاونی مسعود افندی				۸٦			
ژورنال امینی محرم اغا			۸۵	۹۱			
بلوك اغاسی عثمان اغا		۳	۸۵	۸۸			
معاونی حاجی محمد اغا			۸۰	۸۸			
ژور امینی محمد علی اغا			۸۵	۸۸			

(الای ولایت اطنه)

اسامی	قاپو	نفر	قروش	پاره	علوفه	یکدی	مأموریت و محل نشانلری
بلوك اغاسی علی بك		١	٨٥				پیاده
معاونی اسماعیل اغا			٦٥	٩١			
ژورنال امینی علی افندی			٨٥	٨٨			
بلوك اغاسی محمد رشید اغا		٢	٨٥	٨٨			پیاده
معاونی محمد اغا			٨٥	٨٨			
ژورنال امینی احمد اغا			٨٤	٩١			
طابور اغاسی احمد اغا			٨٣	٨٣			قوزان
حساب امینی جمال افندی			٩٠	٩٠			
بلوك اغاسی قاسم اغا		١	٨٠	٨٤			سواری
معاونی محمد اغا			٨٥	٨٥			
ژورنال امینی خلیل اغا			٨٥	٨٥			
بلوك اغاسی اسحاق اغا		١	٨٥	٨٧			پیاده
معاونی حسین اغا			٨٥	٨٨			
ژورنال امینی اسحاق اغا			٨٥	٨٨			
طابور اغاسی توفیق افندی		٣	٩٠	٩٠			پیاده
حساب امینی حاجی بکر افندی			٨٥	٨٨			
بلوك اغاسی علی اغا		١	٨٥	٨٨			سواری
معاونی علی اغا			٨٤	٨٨			
ژورنال امینی حاجی ابراهیم افندی			٨٥	٩١			
بلوك اغاسی ابراهیم بك		١	٨٥	٨٨			پیاده
معاونی حاجی اغا			٨٤	٨٨			
ژورنال امینی حسین اغا			٨٤	٩١			
بلوك اغاسی خلیل اغا		١	٨٥				سواری
معاونی بکر اغا			٨٥	٨٨			
ژورنال امینی بکر افندی			٨٥	٨٨			
بلوك اغاسی حاجی سلیم اغا		١	٨٥				پیاده
معاونی عبداللہ اغا			٨٥				
ژورنال امینی حاجی مصطفی افندی			٨١	٩١			

(سالنامه نك آنسای تنظیمنده ترفیع رتبه ایدنلر ایله تحویل مأموریت ایدن)

اسامی	اردیه	آلای	طابور	دولی	طوپچی	رتبه	تیمار	مأموریت و محل نشأتلری
میرلوا مصطفی جاویدپاشا	٢			٦٩	٩١			ترهبین قوماندانی
میرلوا علی پاشا	١			٦٨	٩١			ارکان مکتبدن
میرالای عثمان بك	٤	٢		٥٧	٩١			ردیف
میرالای احمد نوری بك	٤	٦		٥٩	٩١			یودخی
میرالای یوسف بك	٣	١		٥٢	٩١			پیاده
میرالای رضا بك	٥	٦		٦١	٩٢			ردیف
میرالای خورشید بك	٦	٢		٦٦	٩١			سواری
میرالای محمد رحمی بك	٤	٢		٥٩	٩١			بودخی
میرالای اسماعیل بك	٣	٣		٦٨	٩٢			بودخی
قائمقام اسکندر بك	٣	٦		٦٥	٩١			پیاده
قائمقام محمد راسم بك	٢	٣		٥٣	٩١			بودخی
قائمقام ابراهیم بك	٤	٣		٧٨	٩١			بودخی
قائمقام حاجی محمود بك	٦	٣		٦٢	٩١			بودخی
قائمقام محمد عزمی بك	٦	٢		٧٠	٩١			بودخی مکتبدن
قائمقام حسین بك	١	١		٦٥	٩١			پیاده
قائمقام محمد بك	٣	١		٦٩	٩١			بودخی مکتبدن
قائمقام حسن بك	٣			٦١	٩١			اچقده
قائمقام اسلام بك	٣			٦٦	٩١			بودخی
قائمقام راشد بك	٤	٦		٥٣	٩١			پیاده
قائمقام بکر بك	٥	١		٤٤	٩١			سواری
قائمقام احمد بك	٤	١		٤٥	٩١			بودخی
قائمقام حاجی عارف بك	٥	٣		٤٧	٨٨			بودخی
قائمقام اسماعیل بك	٦	١		٧٢	٩١			بودخی مکتبدن
قائمقام یوسف بك	٤			٤٨	٩٢			سواری
قائمقام عادل بك	٢			٦٨	٩١			قلعهٔ روسبجق مهندسخانه دن
بیکباشی سعید بك	١	٢	٢	٧٥	٩١			ردیف مکتبدن
بیکباشی رائف افندی	٣	٢	١	٥٨	٩١			بوسنه الایی
بیکباشی خلیل افندی	١	٥	٣	٧٢	٩١			ردیف مکتبدن
بیکباشی سالم افندی	٦		٤	٧٠	٩١			طلیعه مکتبدن
بیکباشی مصطفی افندی	٣	٥	٣	٧٣	٩١			پیاده
بیکباشی رشید افندی	٥	١	٢	٧٢	٩١			بودخی مکتبدن
بیکباشی شریف افندی	٥	١	١	٧٨	٩١			بودخی

(* سالنامه نك اثناى تنظيمنده ترفيع رتبه ايدنلر ايله تحويل مأموريت ايدن)*

اسامى	اردو	آلاى	طابور	دخولى	توجيهى	عثمانى	مجيدى	مأموريت ومحل نصابلرى
بيكباشى محمد افندى	١	١	١	٤٣	٩١			رديف
بيكباشى جانب افندى	٧	٤	١	٧٥	٩١			پياده بحريه دن
بيكباشى على بك	٣	٢	٤	٧٩	٩١			بوسنه رديفى مكتبدن
بيكباشى حاجى عثمان اغا	٣	١	٢	٦٣	٩١			پياده
بيكباشى على اغا	٣	٢	٣	٤٧	٩١			بوسنه رديفى
بيكباشى حسنى افندى	٣		٤	٧٤	٩١			طليعه مكتبدن
بيكباشى راسم افندى	٣	٤	١	٧٨	٩١			رديف مكتبدن
بيكباشى حسين اغا	٣		١	٥٩	٩١			بوسنه طليعه سى
بيكباشى حسنى افندى	٣	٦	٤	٦٣	٩١			رديف
بيكباشى حاجى رضا افندى				٥٦	٩٢			اچيقده
بيكباشى مصطفى بك		١	١	٧١	٩٢			رديف طريزون الايى
بيكباشى سليمان افندى	٢	٤		٧٠	٩١			سوارى مكتبدن
بيكباشى رشيد اغا	١	١		٦٦	٩١			سوارى
بيكباشى طوسون افندى	٣		٤	٧٦	٩١			طوپجى آلايى
بيكباشى احمد افندى				٦٩	٩١			مكتب حربيه مطبعه سنده
بيكباشى جمال افندى				٦٩	٩٢			بودخى
بيكباشى جواد افندى	١	٢	٣	٧٣	٩٢			بحر سفيد آلايى

مهندسخانه دن

Türkiye Diyanet Vakfı İslâm Araştırmaları Merkezi

Ziyad Ebüzziya Koleksiyonu

فريقان كرام حضرتلرينه اردولرده وسائر دوائر وكاتب عسكريادم مخدم مقدم وتالى يالجمله
امرا وضابطان عسكريك مقداريني مبين جدولدر

اقسامي رتب مختلفه	اركان حرب	پياده	سواري	طوپچي	مهندسخانه	جبه خانه	طب	اطبا	جبه	مومسيفه شاهانه	خدمه شاهانه	عساكر ضبطيه	يكون
فريق پاشالر	١	٢٨	٥	٥	١			١	٨				٤٩
ميرلوا پاشالر	١٠	٤٣	١١	٢٢			١	٥	١٢	١			١٠٥
ميرالاى بكلر	١٥	١٢١	٣٥	٣٠	٢		١	٣٥	٣٨	٨	٢	٣١	٣١٨
قائمقام بكلر	١٧	٧٤	٣٥	٢٩	٢		٢	٧٣	٥٩	٣	١		٢٩٥
يكباشيلر	٣٥	٤٥٦	٥٥	١١٣	٤		٢٨	١٣٩	١١١	١٢	٢	١٤٤	١٠٩٩
الاى اميلرى		٥٠		١٤	٢							٢٣	٨٩
صاغقول اغالرى	٤١	٤٤٣	٢٧	١٤٥	٩		٣	٧٥	٢٠٢	٢٨	٤		٩٧٧
الاى كاتبلرى		١٠١	٢٥	١٥	٢				٢٠٣				٣٤٦
الاى اماملرى		٤٨		٧	٢				٥٤				١١٨
صولقول اغالرى		٤٠٩	٢٧	٥٧	٤			٨١	٣٠٥				٩٣٣
طابور اماملرى		١٤٥	٤٨	٧٢	٧								٢٧٢
طابور كاتبلرى		٢٧٧	٢٥	٨٢	١٠								٥١٣
يوز باشيلر	١٧	٣٥٣٧	١٨٨	٣٤٧	٣٠		٢٠	٥	٣١٩	٤٨	٣١	٦١٧	٥١٥٩
يوزباشى وكيلرى			١٥٧										١٥٧
كاتب معاونلرى		٢٧٢	٢٥	٩٤	٤								٣٩٥
ملازم اوللر		٢٩٩٧	١٥٧	٣٥٣	١٤		٥	٢	٣٧٢	٩٤	٥٥	٦١٤	٤٦٥٨
ملازم ثانيلر		١٩٩٦	١٥٨	٢٥٩	١٤							٦٥٥	٣٥٢٧
ملازم اول وكيلرى			١٥٨										١٥٨
ملازم ثانى وكيلرى			١٤٩										١٤٩
ملازم ثالث				٢٦١	١٦								٢٧٧
يكون	١٣٦	١١٠٤٧	١٢٨٥	١٩٠٥	١٢٣		٦٠	٤١٦	١٦٨٣	١٩٤	٩٠	٢١٤٨	١٩٠٨٧

Diyanet Vakfı Kütüphanesi

اسامی سفائن	اعداد	قوت بارکیر	طونوحوله	قطعات طوپ	محل انشاسی	تاریخ انشاسی	انکلیز قدمی طول	انکلیز قدمی عرض	ارتفاع صو قیجده باشده انکلیز قدمی		موجود ضابطان	موجود نفرات	یکون	ترتیب نظامیسی
واپور برتو پیاله	١	٣٥٠	٩٥٩		انکلتره	٢٨٢	٢٣٥	٢٨	١٠ر٦	١٠ر٦	١٩	٩٦	١١٥	١٣٧
زرهلی فرقتین مسعودیه	١	١٢٠٠	٥٣٤٩	١٤	بودخی	٢٩١	٣٤٠	٥٩	٢ر٦	٢٢	٢٩	٤٠٠	٤٢٩	٦٤٠
زرهلی فرقتین عزیزیه	١	٩٠٠	٤٢٢ر٥	١٦	بودخی	٢٨١	٢٩٥	٥٦	٢٥	٢٦ر٦	٢٧	٣٢٠	٣٤٧	٦٤٠
زرهلی فرقتین اورخانیه	١	٩٠٠	٤٢٢ر٥	١٦	بودخی	٢٨٢	٢٩٥	٥٦	٢٥	٢٦ر٦	٢٤	٣٨٦	٤١٠	٦٤٠
زرهلی فرقتین محمودیه	١	٩٠٠	٤٢٢ر٥	١٦	بودخی	٢٨١	٢٩٥	٥٦	٢٥	٢٦ر٦	٢٣	٢٧٦	٢٩٩	٦٤٠
زرهلی فرقتین عثمانیه	١	٩٠٠	٤٢٢ر٥	١٦	بودخی	٢٨١	٢٩٥	٥٦	٢٥	٢٦ر٦	٢٥	٢٧٥	٣٠٠	٦٤٠
زرهلی فرقتین اثار توفیق	١	٧٥٠	٣١٤٣	٨	فرانسه	٢٨٥	٢٧٥	٥٠	٢١	١٩	١٩	٢٦٧	٢٨٦	٢١٩
زرهلی قروت فتح بلند	١	٥٠٠	١٦٠١ر	٤	انکلتره	٢٨٦	٢٣٥	٣٨	١٨	١٧ر٦	١٦	١٢٩	١٤٥	٢١٩
زرهلی قروت مقدمة خیر	١	٥٠٠	١٦٠١ر	٤	درسعادت	٢٨٨	٢٣٥	٣٨	١٨	١٧٦	١٥	١٥٣	١٦٨	٢١٩
زرهلی قروت اجلالیه	١	٣٠٠	١٦٥٠	٥	ثریسته	٢٨٧	٢١٩	٤٨	١٧ر٦	١٥	١٦	١٣٢	١٤٨	٢١٩
زرهلی قروت معین ظفر	١	٤٠٠	١٢٩٩	٤	انکلتره	٢٨٥	٢٣٠	٣٥ر٥	١٦	١٦	١٤	١٢٣	١٢٧	٢١٩
زرهلی قروت عون اله	١	٤٠٠	١٣٩٩	٤	بودخی	٢٨٥	٢٣٠	٣٥ر٥	١٦	١٦	١٥	١٣٠	١٤٥	٢١٩
زرهلی قروت نجم شوکت	١	٣٥٥	١٥٨٧	٥	فرانسه	٢٨٥	٢١٠	٤٠	١٧	١٥	١٥	١٢٨	١٥٣	٢١٩
زرهلی قروت اثار شوکت	١	٣٥٠	١٥٨٣	٥	بودخی	٢٨٥	٢١٠	٤٠	١٧	١٥	١٦	١٣٤	١٥٥	٢١٩
زرهلی منوطور حفظ رحمن	١	٢٠٠	١٧٥١	٤	بودخی	٢٨٥	٢٠٤	٤٣ر٢	٩	٩	١٢	١٢٠	١٣٣	٢١٩
زرهلی منوطور لطف جلیل	١	٢٠٠	١٧٥١	٤	بودخی	٢٨٥	٢٠٤	٤٣ر٢	٩	٩	١٢	١١٠	١٢٢	٢١٩
زرهلی دوبه فتح الاسلام	١	٨٠	٤٠٨	٢	بودخی	٢٨١	٩٥٣	٣٢	٥ر٦	٥ر٦	٦	٢٠	٢٦	٥١
زرهلی دوبه یکوردلن	١	٨٠	٤٠٨	٢	بودخی	٢٨١	٩٥٣	٣٢	٥ر٦	٥ر٦	٥	٣٣	٣٨	٥١
زرهلی دوبه سمندیره	١	٨٠	٤٠٨	٢	بودخی	٢٨١	٩٥٣	٣٢	٥ر٦	٥ر٦	٦	١٨	٢٤	٥١
زرهلی دوبه اشقودره	١	٨٠	٤٠٨	٢	بودخی	٢٨٥	٩٥٣	٣٢	٥ر٦	٥ر٦	١٠	٣٧	٤٧	٥١
زرهلی دوبه پودغوریجه	١	٨٠	٤٠٨	٢	بودخی	٢٨٥	٩٥٣	٣٢	٥ر٦	٥ر٦	٤	٣٥	٣٤	٥١
زرهلی فرقتین نصرتیه	١	٨٠٠	٤٦١٧	١٢	درسعادت	٢٩١	٢٩٢	٥٥	٧٤ر٦	٢٣ر٦	٢٧	٣٣٠	٥٤٧	٦٤٠
زرهلی دوبه هزبر	١	١٠٠	٢٢٥	٢	بودخی	٢٩١	١٢٥	٣٠	٥ر٣	٣ر٣	٧	٥٠	٦٧	٧٥
زرهلی دوبه سیفی	١	١٢٠٠	٢٢٥	٢	بودخی	٢٩١	٥١٢	٣٠	٥ر٣	٣٣	٧	٥٠	٦٤	٧٥
زرهلی فرقتین ممدوحیه	١	١٢٠٠	٥٣٤٩	١٤	انکلتره		٣٤٠	٥٩	٢ر٦	٢٢				٦٤٠
زرهلی قورت بیك شرف	١	٦٠٠	٣٠٦٥	٤	بودخی		٢٤٥	٥٩	١ر٨	١٨				٢٢٠
زرهلی برج شرف	١	٦٠٠	٣٦٥٠	٤	بودخی		٢٤٥	٥٢	١٨	١٨				٢٢٠
قالیون شادیه	١		٣٢٥٦		بودخی	٢٧٤	٢١٩٦	٥٣٩	٢٦	٢٦	١٨	١٣١	١٤٩	٨٠٣
قالیون تحیه	١	٦٠٠	٣٢٥٦		درسعادت	٢٧٢	٢١٩٦	٥٧٩	٢٦	٢٦	١٦	٢٣٤	٢٥٠	٨٠٣
قالون بیك ظفر	١	٦٠٠	٣١٢٥		کملیك	٢٥٧	٢١٠٨	٥٧٩	٢٨	٢٨	١٦	٩٨	١١٤	٨٠٣
قالون قوصوه	١	٧٠٠	٣٤٦٤		درسعادت		٢٧ر٩	٢٥٠	٢٣ر٣	٢٣ر٣	١٩	٩٧	٧٣	٨٠٣

اسامی سفائن	اعداد	طوننو بارکیر	طوننو	قطعات طوپ	انکلیز قدمی طول عرض	فیصل انکلیزی	انکلیز قدمی طول عرض	ارتفاع صو قعده باشده انکلیز قدمی	طوپجو دنیزان	طوپجو دفاعیان	طوننو	مرتبهٔ نظامیه
فرقین سمیه	١	٥٠٠	٤٧١٧	٥	٢٨٠ ١ر٥٨	درسعادت ٢٨٢	٢٥ر٦ ٢٥ر٦	٢٤	٣٣١	٢٥٥	٥٨١	
فرقین ارطغرل	١	٦٠٠	٢٣٤٤	٤١	٢٠٠ ٥٠	بودخی ٢٨٠	٢٣ر٦ ٢٣ر٦	٢٠	٣٥١	٣٢٦	٥٨١	
فرقین خداوندگار	١	٦٠٠	٢٨٩٧	٤١	٢٤٠ ٥٠	ازمید ٢٧٧	٢٢ر٦ ٢٢ر٦	٨٣	٣٥١	٤٣٤	٥٨١	
فرقین نصرالعزیز	١	٤٥٠	٢٨٩٢	٥٠	٢٤٠ ٥٠	کمایلت ٢٧٨	٢٢ر٦ ٢٢ر٦	٦	٦٥	٧١	٥٨١	
فرقین محمودسرور	١	٤٥٠	١٤٧٧	٢٢	٢١٠ ٣٨	اسکلتره ٢٦٦	١٧ ١٧	٨	١٢٣	١٣٠	٥٨١	
قروت مظفر	٢	١٥٠	٨٠٠	١٢	١٧٥ ٣٠ر٩	ازمید ٢٨٠	٥٠ ١٢ر٩	١٦	١٧٨	١٩٤	١٩٧	
قروت منصوره	١	١٥٠	٨٠٠	١٢	١٧٥ ٣٠ر٩	بودخی ٢٨٠	١٥٠ ١٢ر٩	١٥	١٧٧	١٩٢	١٩٧	
قروت سیتوب	١	١٥٠	٨٠٠	١٦	١٧٢ر٧ ٣٠ر٩	انکلتره ٢٧٦	١٥٠ ٢٢ر٩	١١	١٤٦	١٥٧	١٩٨	
قروت لبنان	١	١٥٠	٧٩٨	١٢	١٧٠ر٦ ٣٠ر٩	درسعادت ٢٨٠	١٥٠ ٢٢ر٩	١١	١٥٢	١٩٥	١٩٨	
قروت بروسه	١	١٥٠	٨٠٠	١٦	١٧٢ر٦ ٣٠ر٩	انکلتره ٢٧٦	١٥ ١٢ر٩	١١	١٤٧	١٥٨	١٩٧	
قروت ارمیر	١	١٥٠	٧٩٤	١٦	١٧٠ر٦ ٣٠ر٩	بودخی ٢٧٦	١٥٠ ١٢ر٩	٣٠	٢٤	٤٢	١٩٧	
قروت ادرنه	١	١٥٠	٧٨٢	١٦	١٧٣ر٧ ٣٠ر٩	بودخی ٢٧٦	٢٥ ٩ر٢	١٠٠	١٢٠٠	١٣٠	١٩٧	
قروت مریح	١	١٦٠	٦٠٩	٤	١٧٣ر٦ ٢٦ر٦	کمایلت ٢٨٠	١٣ ١١ر٦	١٠	٧٤	٨٤	١١٠	
قروت عطادر	١	١٦٠	٦٠٩	٤	١٧٣ر٦ ٢٦ر٦	بودخی ٢٨٠	١٣ ١١ر٦	١٢	٩٢	١٠٤	١١٠	
قروت سدا بحر	١	١٢٠	٦٠٩	٦	١٧٣ر٦ ٢٦ر٦	انکلتره ٢٧٦	١٣ ١١ر٦	١١	٧٤	٩٥	١١٠	
قرت اسکندریه	١	١٦٠	٦٠٩	٥	١٧٣ر٦ ٢٦ر٦	درسعادت ٢٧٩	١٣ ١١ر٦	٧	٨٥	٩٢	١١٠	
قروت دخاف	١	١٦٠	٠٩	٤	١٧٣ر٦ ٢٦ر٦	بودخی ٢٧٩	١٣ ١١ر٦	١٢	٩٢	١٠٤	١١٠	
قروت بیروت	١	١٦٠	٦٠٩	٦	١٧٣ر٦ ٢٦ر٦	بودخی ٢٧٩	١٣ ١١ر٦	٩	٨١	٩٠	١١٠	
واپور فیضی باری	١	٤٥٠	١٤٤٠	٤	٢٢٠ ٣٧	بودخی ٢٦٥	١٧ ١٦	١٨	٦٩	٨٧	٢٧٥	
واپور ائر جدید	١	٣٠٠	١٩٠٧	٦	١٩٤ ٣٦	بودخی ٢٠٨	١٤ر٩ ١٤ر٩	١٢	١١١	١٢٣	١٣٢	
غابوط عکا	١	٦٠	٢٠٠	٤	١١٢ ١٩ر٢	انکلتره ٢٧٦	٣ر٩ ٧ر٩	٥	٤٠	٤٥	٧٠	
غابوط شوکتیما	١	٦٠	٢٠٠	٤	١١٢ ١٩ر٢	بودخی ٢٧٦	٣ر٩ ٩ر٢	٧	٤٥	٥٢	٧٠	
غابوط سمنه	١	٦٠	٢٠٠	٤	١١٢ ١٩ر٢	بودخی ٢٧٦	٧ر٩ ٩ر٣	٨	٢٨	٣٦	٧٠	
غابوط وارنه	١	٦٠	٢٠٠	٤	١١٢ ١٩ر٢	بودخی ٢٧٦	٧ر٩ ٩ر٣	٦٥	٣٧	٤٣	٧٠	
واپور طائر بحری	١	١٤٠	٥٢٤	٤	١٨٠ ٢٥	درسعادت ٢٥٥	١١ر٦ ١١ر٦	١٠	٦٠	٧٠	١٣٧	
واپور سرعت	١	٦٠	١٨٤	٢	١٠٧ ١٩ر٣	بودخی ٢٨٠	٥ر٦ ٥٠	٤	٣٩	٤٣	٣٤	
واپور بالی کوچکی	١	٥٠	١٩٥	٢	١١٧ر٦ ١٧ر٦	بودخی ٢٨٦	٧ر٦ ٦ر٦	٦	٣٠	٣٦	٣٤	
واپور اینه بلی فواق	١	٥٠	١٩٥	٢	١١٧ر٦ ١٧ر٦	بودخی ٢٨٦	٧ر٦ ٦ر٦	٦	٢٣	٢٩	٣٤	
واپور ائر نزهت	١	٦٠	١٩٤	٣	١١٧ ١٨	بودخی ٢٦٤	٦ر٨ ٦ر٦	٥	٣٦	٢٩	٣٤	
واپور استانکوی	١	٥٠	٢٠٣	٤	١٢٠ ١٧	بودخی ٢٨٧	٧ر٦ ٧ر٦	٦	٣٢	٣٨	٣٦	
واپور موصلی	١	٤٥	٢٢٠	٤	١٢٧ر٦ ٢١	بودخی ٢٨٣	٣ر٢ ٨ر٧	٧	٣٢	٣٩	٤٩	

اسامی سفائن	اعداد	طوننو بارکیر	طوننو	قطعات طوپ
واپور رسیار	١	٤٥	٧٧٠	٤
واپور ائر تجارت	١	٦٠	٢٩٣	٢
واپور یلک تجارت	١	٦٠	١٩٣	٢
بریق نوید فتوح	١		٣٠٦	١٦
اوسقرنه نوائر	١		٣٥٢	١٦
اسقونه انجی نومره	١		٢٧٠	
بریق برنجی نومره	١		٥٤٩	
واپور سلطانیه	١	٨٠٠	٢٩٠٢	٤
واپور شعار نصرت	١	٨٠٠	٣٨٩٩	٢
واپور مور نصرت	١	٨٠٠	٣٠٢٩	٢
واپور مجیدیه	١	٤٥٠	١٤٤٨	٤
واپور طائف	١	٤٥٠	١٠١٢	٤
واپور حمیر	١	٤٥٠	١٠١٢	٤
واپور بابل	١	٣٥٠	١٢٠٠	٤
قروت مقدمه شرت	١		٢٠٣٦	
قروت مقدمه نصرت	١		٢٠٣٦	
قروت یلک مسرت	١		٢٠٣٦	
قروت رهبر توفیق	١		٢٠٣٦	
واپور عزالدین	١	٣٠٠	١٠٧٠	٤
واپور فوائد	١	٣٠٠	٩٢٩	٤
واپور اسماعیل	١	٣٠٠	١٠٧٠	٤
واپور طلیعه	١	٣٠٠	١٠٧٠	٤
واپور انار نصرت	١	٣١٤	١٣٤٣	٤
واپور مدار ظفر	١	٣١٤	١٣٤٣	٤
واپور حانیه	١	١٧٠	٨٢٩	٣
واپور قدیه	١	١٨٠	٨٢٩	٣
واپور رسمو	١	٢٧٠	٧٧٦	٣
واپور ارقادی	١	٧٥٠	٧٦٧	٦
واپور قدح علی	١٠	١٠٠	٤٥٠	٢
واپور طیار	١			
واپور کلیت	١			
واپور صلحیه	١			

		انگلیز قدمی طول	عرض	ارتفاع صو قعده باشده انگلیز قدمی	موجود نفران	بکون	زرع مکعبی
۲		۲۸۰	۱ر۵۸	۲۵ر۶	۲۴	۳۳۱	۵۸۱
۲		۲۰۰	۵۰	۲۳ر۶	۲۰	۳۵۱	۵۸۱
۲		۲۴۰	۵۰	۲۲ر۶	۸۳	۴۳۴	۵۸۱
۲		۲۴۰	۵۰	۲۲ر۶	۶	۶۵	۵۸۱
۲		۲۱۰	۳۸	۱۷	۸	۱۲۳	۵۸۱
۲		۱۷۰	۳۰ر۹	۱۲ر۹	۱۶	۱۷۸	۱۹۷
۲		۱۷۰	۳۰ر۹	۱۲ر۹	۱۰	۱۷۷	۱۹۷
۲		۱۷۲ر۷	۳۰ر۹	۲۲ر۹	۱۱	۱۴۶	۱۹۸
۲		۱۷۰ر۶	۳۰ر۹	۲۲ر۹	۱۱	۱۵۲	۱۹۸
۲		۱۷۲ر۶	۳۰ر۹	۱۲ر۹	۱۱	۱۴۷	۱۹۷
۲		۱۷۰ر۶	۳۰ر۹	۱۲ر۹	۲۰	۲۴	۱۹۷
۲		۱۷۳ر۷	۳۰ر۹	۹ر۲	۱۰	۱۲۰	۱۹۷
۲		۱۷۳ر۶	۲۶ر۶	۱۱ر۶	۱۰	۷۴	۱۱۰
۲		۱۷۳ر۶	۲۶ر۶	۱۱ر۶	۱۲	۹۲	۱۱۰
۲		۱۷۳ر۶	۲۶ر۶	۱۱ر۶	۱۱	۷۴	۱۱۰
۲		۱۷۳ر۶	۲۶ر۶	۱۱ر۶	۷	۸۰	۱۱۰
۲		۱۷۳ر۶	۲۶ر۶	۱۱ر۶	۱۲	۹۲	۱۱۰
۲		۱۷۳ر۶	۲۶ر۶	۱۱ر۶	۹	۸۱	۱۱۰
۲		۲۲۰	۳۷	۱۷	۱۸	۶۹	۲۷۰
۲		۱۹۴	۳۶	۱۴ر۹	۱۲	۱۱۱	۱۳۷
۲		۱۱۲	۱۹ر۲	۳ر۹	۵	۴۰	۷۰
۲		۱۱۲	۱۹ر۲	۹ر۲	۷	۴۵	۷۰
۲		۱۱۲	۱۹ر۲	۹ر۳	۸	۲۸	۷۰
۲		۱۱۲	۱۹ر۲	۹ر۳	۶۵	۳۷	۷۰
۲		۱۸۰	۲۵	۱۱ر۶	۱۰	۶۰	۱۳۷
۲		۱۰۷	۱۹ر۳	۵ر۶	۴	۳۹	۳۴
۲		۱۱۷ر۶	۱۷ر۶	۷ر۶	۶	۳۰	۳۴
۲		۱۱۷ر۶	۱۷ر۶	۷ر۶	۶	۲۳	۳۴
۲		۱۱۷	۱۸	۶ر۸	۵	۳۶	۳۴
۲		۱۲۰	۱۷	۷ر۶	۶	۳۲	۳۶
۲		۱۲۷ر۶	۲۱	۳ر۲	۷	۳۲	۴۹

اسامی سفاین	اعداد	قوت بارکیر	طول و حوله	قطعات طوب	محل انشاسی	تاریخ انشاسی	طول قدمی	عرض	ارتفاع صو قعده باشده انگلیز قدمی	موجود نفران	موجود رضا طبان	بکون	زرع مکعبی
واپور رسیار	۱	۴۵	۷۷۰	۴	درسعادت	۲۸۳	۱۲ر۷۶	۲۱	۹ر۲	۸ر۷	۶	۳۸	۴۹
واپور انز تجارت	۱	۶۰	۲۹۳	۲	بودنی	۲۶۳	۱۱۷	۱۸	۶ر۱	۶ر۱	۳	۱۹	۴۹
واپور یلك تجارت	۱	۶۰	۱۹۳	۲	بودنی	۲۶۳	۱۱۷	۱۸	۶ر۱	۶ر۱	۳	۱۹	۳۶
بریق نوید فتوح	۱		۳۰۶	۱۶	درسعادت	۲۰۷	۹۷	۲۸ر۷	۱۲۹	۱۱ر۹	۵	۲۴	۱۲۷
اوسقرمه توابز	۱		۳۵۲	۱۶	بودنی	۲۰۳	۹۷	۲۸ر۷	۱۲ر۹	۱۱ر۹	۵	۲۴	۱۲۷
اسقونه انجی نومره	۱		۲۷۰		بودنی	۲۲۹	۹۰	۲۰	۹	۸	۱	۳۱	۴۹
بریق برنجی نومره	۱		۵۴۹		بودنی	۲۶۰	۱۱۰	۳۰	۱۰	۹	۱	۱۶	۲۳۷
واپور سلطانیه	۱	۸۰۰	۲۹۰۲	۴	انکلیزه	۲۷۸	۲۶۰	۴۰	۱۷	۱۶	۱۹	۱۰۶	۲۷۰
واپور شعار نصرت	۱	۸۰۰	۳۸۹۹	۲	بودنی	۲۸۶	۳۸۰	۴۰	۱۸	۱۷	۶۹	۲۱۷	۲۷۰
واپور مور نصرت	۱	۸۰۰	۳۰۲۹	۲	بودنی	۲۸۶	۳۸۰	۹۰	۱۸	۱۷	۱۶	۲۰۷	۲۷۰
واپور مجیدیه	۱	۴۵۰	۱۴۴۸	۴	درسعادت	۲۶۳	۲۲۰	۲۷	۱۷	۱۶	۱۶	۱۶۴	۲۷۰
واپور طائف	۱	۴۵۰	۱۰۱۲	۴	بودنی	۲۸۸	۲۲۰	۲۷	۱۷	۱۶	۱۷	۱۰۶	۲۷۰
واپور حمیر	۱	۴۵۰	۱۰۱۲	۴	کلیك	۲۸۸	۲۳۰	۳۷	۱۷	۱۶	۱۵	۱۲۴	۲۷۰
واپور بابل	۱	۳۵۰	۱۲۰۰	۴	انکلیزه	۲۸۰	۲۶۰	۳۰	۱۶	۱۴	۱۵	۱۲۶	۲۷۰
قروت مقدمه شیرت	۱		۲۰۳۶		سینوب		۲۲۴	۴۴	۲۱	۲۱	۱۰	۱۶۰	۲۲۹
قروت مقدمه نصرت	۱		۲۰۳۶		کلیك		۲۲۴	۴۴	۲۱	۲۱	۱۰	۱۶۰	۲۲۹
قروت یلك مسرت	۱		۲۰۳۶		سینوب		۲۲۴	۴۴	۲۱	۲۱			۲۲۹
قروت رهبر توفیق	۱		۲۰۳۶		کریه		۲۲۴	۴۴	۲۱	۲۱			۲۲۹
واپور عزالدین	۱	۳۰۰	۱۰۷۰	۴	انکلیزه	۲۸۲	۲۰۰	۲۹۶	۱۲ر۳	۱۲ر۳	۱۳	۷۰	۱۳۲
واپور فواد	۱	۳۰۰	۹۲۹	۴	انکلیزه	۲۸۲	۲۰۰	۲۷ر۶	۱۱ر۳	۱۷ر۳	۱۳	۷۴	۱۳۷
واپور اسماعیل	۱	۳۰۰	۱۰۷۰	۴	بودنی	۲۷۲	۲۰۰	۲۹ر۶	۱۲ر۳	۱۲ر۳	۱۰	۶۷	۱۳۷
واپور طلیعه	۱	۳۰۰	۱۰۷۰	۴	بودنی	۲۸۲	۲۰۰	۲۹ر۶	۱۲ر۳	۱۲ر۳	۱۱	۷۶	۱۳۷
واپور انار نصرت	۱	۳۱۴	۱۳۴۳	۴	بودنی	۲۷۹	۲۰۹	۳۳	۵ر۳	۳ر۰	۱۱	۸۱	۱۳۷
واپور مدار ظفر	۱	۳۱۴	۱۳۴۳	۴	بودنی	۲۸۰	۲۰۹	۳۳	۵ر۳	۳ر۰	۸	۶۷	۱۳۷
واپور حانیه	۱	۱۷۰	۸۲۹	۳	بودنی	۲۷۰	۲۳۰	۲۷	۷	۶	۱۲	۸۱	۱۳۷
واپور قدیه	۱	۱۸۰	۸۲۹	۳	بودنی	۲۸۰	۲۳۰	۲۲۷	۷	۶	۱۱	۷۱	۱۳۷
واپور رسمو	۱	۲۷۰	۷۷۶	۳	بودنی	۴۲۹	۲۲۹	۲۶ر۲	۲	۶	۱۰	۵۷	۱۳۷
واپور ارقدمی	۱	۷۰۰	۷۶۷	۶	بودنی	۲۸۶	۲۲۹	۶۹	۵	۴	۱۳	۶۹	۱۳۷
واپور قلیچ علی	۱	۱۰۰	۴۵۰	۲	بودنی	۲۷۰	۴۷۰	۲۳ر۶	۶	۶ر۶	۵	۲۱	۳۴
واپور طیار	۱												
واپور کلیك	۱												
واپور صلحیه	۱												

اسامی سفائن	اعداد	قوت بارکیر	طونو حوله	قطعات طوپ	محل انشاسی	تاریخ انشاسی	انکلیز قدمی طول	انکلیز قدمی عرض	ارتفاع صو قجده یاشده انکلیز قدمی		موجود ضابطان	موجود نفرات	یکون	ترتیب نظامیسی
واپور خیر الدین	١													
واپور احسان	١	١٦٠	١٧٠	٢	انکلتره	٢٨٥	١٢٥	١٧	٧	٦	٥	٢٥	٣٠	٣٤
واپور ردوس	١	٥٠	٢٠٣	٤	بودخی	٢٨٧	١٢٠	١٧	٧٫٦	٧٦	٦	٣٠	٣٦	٣٤
واپور موصل	١	٥٠	٢٠٣	٤	بودخی	٢٨٧	١٢٠	١٧	٧٫٦	٧٫٦	٦	٣٠	٣٦	٣٤
واپور بویانه	١	٣٢	٨٠	٢	بودخی	٢٧٥	١١٧	١٧	٥٫٦	٥	٢	١٩	٢١	٣٤
واپور سوده	١	٥٠	١٨٠	٢	بودخی	٢٨١	٨٥	١٩	٦	٥	٣	٢٠	٢٣	٤٩
واپور وسجق	١	٤٦	١٨٠	٢	بودخی		٨٥	١٩	٦	٥	٣	٢٠	٢٣	٤٩
واپور رهبر	١	٥٠	٦٠	٢	بودخی	٢٨٠	٧٠	١٠٫٨	٦٫٦	٤٫٦	٢	١١	١٣	٢٨
واپور مرمره	١	٤٥	٥٥	٢	بودخی		٧٥	١٥	٦	٥	٢	١١	١٣	٢٨
واپور اصلاحات	١	٦٠	١٦٦	٢	بودخی	٢٨٨	٩٠	٢٠	٦	٥	٢	١٣	١٠	٢٠
واپور ارکلی	١	٦٠	١٦٦	٢	بودخی	٢٨٨	٩٧	٢٠	٦	٥	٣	١٤	١٧	٢٠
واپور طوپخانه	١	٦٠	٦٠٧		درسعادت		٩٠	١٧	٥٫١١	٥	٣	١٩	٢٢	١٠
واپور استانه	١	٢٥	٨٠		انکلتره	٢٧٥	٧٤	١٥	٣٫٦	٣	٢	١١	١٣	١٠
واپور اولتاینجه	١	٢٥	٨٠		بودخی	٢٧٥	٧٤	١٥	٣٫٦	٣	٢	١٠	١٢	١٠
واپور انتباه	١	٨٠	٢٥٨	٤	بودخی	٢٨٣	١٣٣	٢٢	١٠٫٦	٩	٦	٣٥	٤١	٤٩
واپور ضیاء دریا	١	٨٠	٢٥٨	٤	بودخی	٢٨٣	١٣٣	٢٢	١٠٫٦	٩	٦	٣٠	٣٦	٤٩
واپور زیور دریا	١	٨٠	٢٥٨	٤	بودخی	٢٨٣	١٣٣	٢٢	١٠٫٦	٩	٦	٣٠	٣٦	٤٩
واپور مژده رسان	١	٨٠	٢٥٨	٤	بودخی	٢٨٣	١٣٣	٢٢	١٠٫٦	٩	٧	٢١	٢٨	٤٩
واپور شاهین طاهر	١	٨٠	٢٥٨	٤	بودخی	٢٨٣	١٣٣	٢٢	١٠٫٦	٩	٥	٣٨	٤٣	٤٩
واپور قباطاش	١	٥٠	١٢٢		بودخی	٢٩١	٨٠	١٨	٧	٧	٢	١٠	١٢	٥
واپور قندقلی	١	٥٠			بودخی	٢٩١	٨٠	١٧	٧	٧	٢	١٠	١٢	١٥
واپور قاسم پاشا	١	٥٠			بودخی	٢٩١	٨٠	١٧	٧	٧	٢	١٠	١٢	١٥
واپور یکی قپو	١	٦٠			بودخی	٢٩١	٨٠	١٧	٥٫١١	٥	٤	١٣	١٧	٢٠
واپور جیب عالی	١	٦٠	١٠٧		بودخی		٨٠	١٧	٥٫١١	٥	٣	١٩	٢٢	١٥
طراق برنجی نومرو	١	٢٥	١٠٧		بودخی		٨٠	٢٣	٥	٥	١	٦	٧	٣٤
طراق ایکنجی نومرو	١	٢٥			بودخی		٨٠	٢٣	٥	٥	١	٦	٧	٣٤
طراق دردنجی نومرو	١	٢٥			بودخی	٢٨٩	٩٠	٢٤	٥	٥	٢	٢٧	٢٩	٣٤
طراق بشنجی نومرو	١	٢٥			بودخی	٢٨٩	٣٩	٢٤	٥٥	٥٥	٢	٢٧	٢٩	٣٤
طراق التنجی نومرو	١	٢٥			بودخی	٣٨٩	٣٩	١٦٫٣	٣٫٥	٤	٢	٦	٨	٧
طراق یدنجی نومرو	١	٢٥			بودخی	٣٨٩	٣٩	١٦٫٣	٣٫٥	٤	٢	٦	٨	٧
طراق سکزنجی نومرو	١	٢٥			بودخی	٣٨٩	٣٩	١٦٫٣	٣٫٥	٤	٢	٥	٧	٧

اسامی سفائن	اعداد	قوت بارکیر	طونو حوله	قطعات طوپ	محل انشاسی	تاریخ انشاسی	ا ط
طراق طقوزنجی نومرو	١	٢٥			درسعادت	٢٨٩	٩
طراق اونجی نومرو	١	٢٥			بودخی	٢٨٩	٩
قوتر سیار	١			٢	بصره		
قوتر تمساح نهری	١			٢	بودخی		
قوتر جیران نهری	١			٢	بودخی		
قوتر مدار خبر	١			٢	بودخی		
مستقهٔ طائر نهری	١			٢	بودخی		
مستقهٔ خون شاد	١			٢	بودخی		
یکون	١٢٤	٣١١١١	١٥٣٠٥٠	٦٦٩			

ترسانهٔ عامره‌ده موجود بولنان امرا و ضابطان

١٩٨١

ترسانهٔ عامره‌ده موجود بولنان باشیبوزق عمله

٢٢٥٢

ترـ

الیوم ترسانهٔ عامره‌ده موجود بولنان ضابطان و نفراتك مقداری بالا
ترتیب نظامیسنه ابلاغ اولنمق ایچون برمثلی دها ضم اولنمسی قاعدهٔ
ردیفهٔ شاهانه افرادندن بولنه‌جغی معلوم اولمق اوزره اشبو محله

محل انشاسی	تاریخ انشاسی	انکلیز قدمی طول	انکلیز قدمی عرض	ارتفاع صو قجده باشده انکلیز قدمی		موجود ضابطان	موجود نفرات	یکون	ترتیب نظامیسی
انکلتر	٢٨٥	١٢٥	١٧	٧	٦	٥	٢٥	٣٠	٣٤
بودخی	٢٨٧	١٢٠	١٧	٧ر٦	٧٦	٦	٣٠	٣٦	٣٤
بودخی	٢٨٧	١٢٠	١٧	٧ر٦	٧ر٦	٦	٣٠	٣٦	٣٤
بودخی	٢٧٥	١١٧	١٧	٥ر٦	٥	٢	١٩	٢١	٣٤
بودخی	٢٨١	٨٥	١٩	٦	٥	٣	٢٠	٢٣	٤٩
بودخی		٨٥	١٩	٦	٥	٣	٢٠	٢٣	٤٩
بودخی	٢٨٠	٧٠	١٠ر٨	٦ر٦	٤ر٦	٢	١١	١٣	٢٨
بودخی		٧٥	١٥	٦	٥	٢	١١	١٣	٢٨
بودخی	٢٨٨	٩٠	٢٠	٦	٥	٢	١٣	١٠	٢٠
بودخی	٢٨٨	٩٧	٢٠	٦	٥	٣	١٤	١٧	٢٠
درسعادت		٩٠	١٧	٥ر١١	٥	٣	١٩	٢٢	١٠
انکلتره	٢٧٥	٧٤	١٥	٣ر٦	٣	٢	١١	١٣	١٠
بودخی	٢٧٥	٧٤	١٥	٣ر٦	٣	٢	١٠	١٢	١٠
بودخی	٢٨٣	١٣٣	٢٢	١٠ر٦	٩	٦	٣٥	٤١	٤٩
بودخی	٢٨٣	١٣٣	٢٢	١٠ر٦	٩	٦	٣٠	٣٦	٤٩
بودخی	٢٨٣	١٣٣	٢٢	١٠ر٦	٩	٦	٣٠	٣٦	٤٩
بودخی	٢٨٣	١٣٣	٢٢	١٠ر٦	٩	٧	٢١	٢٨	٤٩
بودخی	٢٨٣	١٣٣	٢٢	١٠ر٦	٩	٥	٣٨	٤٣	٤٩
بودخی	٢٩١	٨٠	١٨	٧	٧	٢	١٠	١٢	٥
بودخی	٢٩١	٨٠	١٧	٧	٧	٢	١٠	١٢	١٥
بودخی	٢٩١	٨٠	١٧	٧	٧	٢	١٠	١٢	١٥
بودخی	٢٩١	٨٠	١٧	٥ر١١	٥	٤	١٣	١٧	٢٠
بودخی		٨٠	١٧	٥ر١١	٥	٣	١٩	٢٢	١٥
بودخی		٨٠	٢٣	٥	٥	١	٦	٧	٣٤
بودخی		٨٠	٢٣	٥	٥	١	٦	٧	٣٤
بودخی	٢٨٩	٩٠	٢٤	٥	٥	٢	٢٧	٢٩	٣٤
بودخی	٢٨٩	٣٩	٢٤	٥٥	٥٥	٢	٢٧	٢٩	٣٤
بودخی	٣٨٩	٣٩	١٦ر٣	٣ر٥	٤	٢	٦	٨	٧
بودخی	٣٨٩	٣٩	١٦ر٣	٣ر٥	٤	٢	٦	٨	٧
بودخی	٣٨٩	٣٩	١٦ر٣	٣ر٥	٤	٢	٥	٧	٧

اسامی سفائن	اعداد	قوت بارکیر	طوتوحوله	قطعات طوپ	محل انشاسی	تاریخ انشاسی	انکلیز قدمی طول	انکلیز قدمی عرض	ارتفاع صو قجده باشده انکلیز قدمی		موجود ضابطان	موجود نفرات	یکون	ترتیب نظامیسی
طراق طقوزنجی نومرو	١	٢٥			درسعادت	٢٨٩	٣٩	١٦ر٣	٣ر٥	٤	٢	٣	٥	٧
طراق اونجی نومرو	١	٢٥			بودخی	٢٨٩	٣٩	١٦ر٣	٣ر٥	٤	٢	٣	٥	٧
قوتر سیار	١			٢	بصره						٣	٦٧	٧٠	
قوتر تمساح نهری	١			٢	بودخی						٣	٦٠	٦٣	
قوتر جیران نهری	١			٢	بودخی						٣	٩٣	٩٦	
قوتر مدار خبر	١			٢	بودخی						٣	٤١	٤٤	
مستقهٔ طائر نهری	١			٢	بودخی						٣	٢٧	٤٠	
مستقهٔ خون شاد	١			٢	بودخی						٣	٣٧	٤٠	
یکون	١٢٤	٣١١١١	١٥٣٠٥٠	٦٦٩										

ترسانهٔ عامره‌ده موجود بولنان امرا وضابطان

١٩٨١

ترسانهٔ عامره‌ده موجود بولنان نفرات عسکریه وصنایع

١٦٢١١

ترسانهٔ عامره‌ده موجود بولنان باشیبوزق عمله

٢٢٥٢

یکون

٢٠٤٤٤

الیوم ترسانهٔ عامره‌ده موجود بولنان ضابطان ونفراتك مقداری بالاده کوستریلان مقداردن عبارت ایسه‌ده حین اقتضاده ترتیب نظامیسنه ابلاغ اولنمق ایچون برمثلی دها ضم اولنمسی قاعدهٔ اقتضاسندن اولوب بوضم اولنه‌جق عساکر دخی ردیفهٔ شاهانه افرادندن بولنه‌جغی معلوم اولمق اوزره اشبو محله شرح ویرلدی

Arastırmaları Merkezi